

平成24年度の日高川町内での献血日程が決まりました

献血はみなさまの尊い善意で成り立っています。献血へのご理解とご協力をおねがいします。

日 程	曜日	時 間	場 所
4月18日(川辺地区)	水	9:30~11:00	(株)セイコー製作所
		11:30~13:00	南海加工(株)
		14:30~16:30	老人保健施設 和佐の里
5月11日(中津・美山地区)	金	9:30~12:00	日高川町交流センター
		13:30~16:00	役場美山支所
7月20日(川辺地区)	金	9:30~10:30	ヤマホ工業(株)
		11:00~13:00	(株)たにぐちチョコ
		14:30~16:30	ローソン川辺店
10月29日(川辺地区)	月	9:30~10:30	ニシキ合金(株)
		11:00~13:00	大和歯車(株)
		14:30~16:30	Aコープ川辺店
11月28日(中津・美山地区)	水	9:30~12:00	日高川町交流センター
		13:30~16:00	役場美山支所
1月29日(川辺地区)	火	9:30~16:00	保健センター

※場所・時間は変更になることがあります。

テレビわかやまのデータ放送『けんけつちゃんねる』もお役に立てください。

血液在庫状況や、献血バスの日程など献血に関する情報をみることができます。

■お問い合わせ

保健福祉課 ☎22-9041

つなげよう あなたの献血 みんなのいのち

ご 報 告

献血事業に功績のあった企業として、日高川町平川の大和歯車製作株式会社和歌山工場様に知事感謝状が贈られました。おめでとうございます。

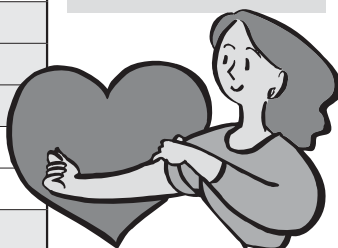

平成24年度 日高川町狂犬病予防 【集合】注射及び飼い犬の登録の日程表



5月7日(日) 担当獣医師:チカワ動物病院		
地区名	時 間	実 施 場 所
鐘 巻	9:30 ~ 9:50	鐘巻会館前
千 津 川	9:55 ~ 10:15	千津川 雨堤 満 様宅前
	10:20 ~ 10:45	千津川公民館前
中 津 川	10:50 ~ 11:10	中津川農業会館前
	11:20 ~ 11:35	平川光導寺前
平 川	11:40 ~ 11:50	平川生活改善センター前
	11:55 ~ 12:05	平川吉子橋付近
藤 野 川	13:10 ~ 13:20	藤野川会館前
三 百 瀬	13:30 ~ 13:50	三百瀬小学校前
	13:55 ~ 14:15	三百瀬公民館前
伊 藤 川	14:25 ~ 14:35	伊藤川集会所前
土 生	14:50 ~ 15:15	役場本庁南側(ローソン隣)
5月8日(月) 担当獣医師:おはら動物病院		
土 生	9:30 ~ 10:00	町保健センター前
	10:05 ~ 10:25	土生会館前
小 熊	10:30 ~ 10:45	法徳寺たまき理容店横
	10:50 ~ 11:10	小熊網タイト工業下付近
若 野	11:20 ~ 12:00	小熊第一オレンジ団地入口付近
	13:10 ~ 13:20	若野コミュニティーセンター前
入 野	13:25 ~ 13:40	入野JR鉄橋付近
	13:45 ~ 13:55	入野集落センター前
玄 子	14:00 ~ 14:20	農協早蘇営業所前
土 生	14:25 ~ 14:55	土生松尾サービス付近
	15:00 ~ 15:10	土生椿山団地集会所前
小 熊	15:15 ~ 15:20	矢田 岡輝雄様宅付近(湯浅御坊道路下)
5月10日(水) 担当獣医師:おはら動物病院		
三 津 川	9:30 ~ 9:40	三津川公民館前
大 滝 川	9:50 ~ 10:00	大滝川 亀岩商店前
山 野	10:05 ~ 10:15	山野町営住宅前
	10:20 ~ 10:40	山野会館前
市 川	10:50 ~ 11:00	市川公民館下付近
	11:10 ~ 11:20	江川高畑花光 武夫様宅前
江 川	11:25 ~ 11:35	江川岡ノ段小山様宅前
	11:40 ~ 12:00	江川公民館前
和 佐	13:00 ~ 13:20	江川農協丹生営業所前
	13:25 ~ 13:45	和佐芝酒店東三叉路
松 瀬	13:50 ~ 14:15	和佐駅前
	14:20 ~ 14:50	和佐生蓮寺前
松 瀬	15:00 ~ 15:10	松瀬コミュニティーセンター前
5月11日(木) 担当獣医師:べるらんど動物病院		
船 津	9:30 ~ 9:40	坂本集会所前
	9:45 ~ 10:05	岡本集会所前
高 津 尾	10:10 ~ 10:20	下滝本集会所前
	10:25 ~ 10:35	「大楠」の下の町道
川 中	10:40 ~ 10:50	裕野電気店駐車場
	10:55 ~ 11:05	西原 才の神荘前
子 十 浦	11:10 ~ 11:30	日高川町健康管理センター前
	11:35 ~ 11:45	広瀬集会所前
船 津	11:50 ~ 12:00	中木集会所前(県道)
	13:10 ~ 13:20	長子集会所前
川 中	13:25 ~ 13:35	小釜本集会所前
	13:40 ~ 13:50	下田原堂の前
子 十 浦	13:55 ~ 14:05	上田原集会所前
	14:10 ~ 14:20	西鶴記念交流館前
子 十 浦	14:25 ~ 14:35	原日浦生改センター前
	14:40 ~ 14:50	三十井川集会所前
子 十 浦	14:55 ~ 15:05	姉子集会所前

5月14日(日) 担当獣医師:おはら動物病院		
地区名	時 間	実 施 場 所
大 星	9:30 ~ 9:40	佐井本田集会所前
	9:45 ~ 9:55	佐井ゴルフ記念会館前
	10:00 ~ 10:20	坂野川集会所前
	10:25 ~ 10:35	下老星柏木モーターズ前町道
	10:40 ~ 10:50	上老星消防道路降り口
川 中	10:55 ~ 11:05	三佐集会所前
	11:10 ~ 11:20	旧中津村役場川中支所前
高 津 尾	11:30 ~ 11:45	日高川町交流センター前
5月15日(月) 担当獣医師:おはら動物病院		
阿 田 木	9:40 ~ 9:45	下阿田木神社前
	9:50 ~ 10:00	イハラボデーショップ前
弥 谷	10:05 ~ 10:10	山本 博昭様宅前
鳥 居 原	10:15 ~ 10:30	岩谷 喜渥様宅前
皆 瀬	10:35 ~ 10:45	皆瀬橋詰付近
打 尾	10:55 ~ 11:05	杉谷 伸一様宅前
浅 間	11:10 ~ 11:15	明神橋詰
上ノ段	11:20 ~ 11:30	浅間常雄様宅前
	13:00 ~ 13:20	池本 功様宅前
滝 頭	13:25 ~ 13:35	滝頭集会所前
友 淵	13:40 ~ 13:50	友淵 泰定様宅前
	13:55 ~ 14:00	平和橋右岸詰
5月17日(木) 担当獣医師:チカワ動物病院		
猪 谷	10:00 ~ 10:15	玉置 旭様宅前
串 本	10:20 ~ 10:30	青貝 周二様宅前
下 高 野	10:45 ~ 11:00	鈴木 繁俊様宅前
下 長 志	11:10 ~ 11:30	旧寒川中学校体育館前
土 居	12:50 ~ 13:15	寒川協同会館前
	13:30 ~ 13:35	山本 貴則様宅前
下 板	13:40 ~ 13:45	西 美行様宅前
	13:55 ~ 14:00	東山 理喜男様宅前
上 板	14:05 ~ 14:10	鈴木 義夫様宅前
	14:15 ~ 14:20	森岡 勝義様宅前
下小敷川	14:25 ~ 14:30	上小敷川橋詰
	14:35 ~ 14:40	上小敷川橋詰
5月18日(金) 担当獣医師:チカワ動物病院		
愛 川	10:00 ~ 10:05	林 春次様宅前
	10:10 ~ 10:15	平松 賀吉子様宅前
李	10:20 ~ 10:25	寺本商店付近
	10:30 ~ 10:35	玉置 米秋様宅前
上初湯川	10:40 ~ 10:50	垣内原大橋詰
	10:55 ~ 11:05	松下 文一様宅前
初 湯 川	11:20 ~ 11:30	滝本 賢様宅前
串 本	11:40 ~ 11:45	佐々木 美博様宅前
初 湯 川	11:50 ~ 12:00	森岡 美彦様宅前
笠 松	13:10 ~ 13:15	笠松集会所
	13:20 ~ 13:30	山本 進様宅前
川 原 河	13:50 ~ 14:20	美山支所玄関前

※下記の動物病院でも登録や注射済票の発行が受けられます。
くまがい動物病院(日高川町)、板橋動物病院(御坊市)、川崎動物病院(日高町)、べるらんど動物病院(御坊市)、チカワ動物病院(有田川町)、おはら動物病院(みなべ町)

※1頭当たり料金について(当日おつりのないようにご協力ください。)
◎注射のみの場合3,120円
(内訳:注射費2,570円 注射済票交付手数料550円)
◎新規登録と注射をされる場合6,120円
(内訳:新規登録料3,000円 注射代3,120円)

■お問い合わせ 住民課 ☎22-1701

平成24年度 町税等納期のお知らせ

	町・県民税		固定資産税		軽自動車税		国民健康保険税	
	納 期	口座振替日	納 期	口座振替日	納 期	口座振替日	納 期	口座振替日
4月			①4/16(月) ~5/1(火)	5/1(火)				
5月					①5/11(金) ~5/31(木)	5/31(木)		
6月	①6/18(月) ~7/2(月)	7/2(月)						
7月			②7/1(日) ~7/31(火)	7/31(火)			①7/17(火) ~7/31(火)	7/31(火)
8月	②8/1(水) ~8/31(金)	8/31(金)					②8/1(水) ~8/31(金)	8/31(金)
9月							③9/1(土) ~10/1(月)	10/1(月)
10月	③10/1(月) ~10/31(水)	10/31(水)					④10/1(月) ~10/31(水)	10/31(水)
11月							⑤11/1(木) ~11/30(金)	11/30(金)
12月			③12/1(土) ~12/25(火)	12/25(火)			⑥12/1(土) ~12/25(火)	12/25(火)
1月	④1/1(火) ~1/31(木)	1/31(木)					⑦1/1(火) ~1/31(木)	1/31(木)
2月			④2/1(金) ~2/28(木)	2/28(木)			⑧2/1(金) ~2/28(木)	2/28(木)
3月							⑨3/1(金) ~4/1(月)	4/1(月)

■お問い合わせ 税務課 ☎22-8841