



# 平成25年度 犬の「集合」注射及び 飼い犬の登録の日程表



5月7日(火) 担当獣医師:チカワ動物病院		
場所	時間	実施場所
鐘巻	9:10 ~ 9:20	鐘巻会館前
千津川	9:30 ~ 9:45	千津川 雨堤 満 様宅前
	9:55 ~ 10:10	千津川公民館前
中津川	10:20 ~ 10:35	中津川農業会館前
	10:45 ~ 10:55	平川光導寺前
平川	11:05 ~ 11:15	平川生活改善センター前
	11:25 ~ 11:35	平川吉子橋付近
藤野川	12:50 ~ 12:55	藤野川会館前
三百瀬	13:05 ~ 13:20	三百瀬小学校前
	13:30 ~ 13:40	三百瀬公民館前
伊藤川	13:50 ~ 14:00	伊藤川集会所前
土生	14:15 ~ 14:30	土生松尾サービス付近
小熊	14:40 ~ 14:50	矢田 岡輝雄宅付近(湯浅御坊道路下)
土生	15:00 ~ 15:15	役場本庁南側(ローソン隣)
5月9日(木) 担当獣医師:チカワ動物病院		
土生	9:00 ~ 9:30	町保健センター前
	9:35 ~ 9:45	土生会館前
小熊	9:55 ~ 10:05	法徳寺たまき理容店横
	10:15 ~ 10:30	小熊(株)タイト工業下付近
若野	10:40 ~ 11:00	小熊第一オレンジ団地入口付近
	11:10 ~ 11:20	若野コミュニティセンター前
和佐	11:30 ~ 11:40	和佐芝酒店東三叉路
	11:50 ~ 12:10	和佐駅前
	13:10 ~ 13:20	和佐谷口朋広自動車工場駐車場(T-ART)
	13:30 ~ 13:40	上和佐堤防入り口ゴミステーション前
松瀬	13:50 ~ 14:00	松瀬コミュニティセンター前
玄子	14:10 ~ 14:25	農協早蘇営業所前
入野	14:35 ~ 14:55	入野集落センター前
	15:05 ~ 15:15	入野JR鉄橋付近
5月10日(金) 担当獣医師:チカワ動物病院		
三津川	9:00 ~ 9:10	三津川公民館前
	9:20 ~ 9:30	大滝川 亀岩商店前
山野	9:40 ~ 9:50	山野町堂住宅前
	10:00 ~ 10:15	山野会館前
市川	10:25 ~ 10:35	市川公民館下付近
	10:45 ~ 10:55	江川高畑花光 武夫様宅前
江川	11:05 ~ 11:15	江川岡ノ段小山様宅前
	11:25 ~ 11:45	江川公民館前
	11:55 ~ 12:10	江川農協丹生営業所前
5月13日(月) 担当獣医師:べららんど動物病院		
船津	9:30 ~ 9:40	坂本集会所前
	9:45 ~ 10:00	岡本集会所前
	10:10 ~ 10:20	下滝本集会所前
	10:25 ~ 10:30	中津郵便局下県道沿い
高津尾	10:35 ~ 10:40	裕野電気店駐車場
	10:50 ~ 11:00	西原 才の神荘前
	11:10 ~ 11:25	日高川町健康管理センター前
	11:35 ~ 11:45	広瀬集会所前
川中	11:50 ~ 12:00	中木集会所前県道
	13:10 ~ 13:20	長子集会所前
	13:25 ~ 13:35	小釜本集会所前
	13:40 ~ 13:45	下田原堂の前
子十浦	13:55 ~ 14:05	上田原集会所前
	14:10 ~ 14:20	西鶴記念交流館前
	14:30 ~ 14:40	三十井川集会所前

5月14日(火) 担当獣医師:べららんど動物病院		
場所	時間	実施場所
大星	9:30 ~ 9:40	佐井本田集会所前
	9:45 ~ 9:50	佐井ゴルフ記念会館前
	10:00 ~ 10:20	坂野川集会所前
	10:25 ~ 10:35	下老星柏木モーターズ前町道
	10:40 ~ 10:50	上老星消防道路降り口
川中	10:55 ~ 11:05	三佐集会所前
	11:10 ~ 11:20	旧中津村役場川中支所前
高津尾	11:30 ~ 11:45	日高川町交流センター前
5月16日(木) 担当獣医師:おほら動物病院		
阿田木	9:40 ~ 9:55	下阿田木神社前
弥谷	10:00 ~ 10:10	山本 博昭様宅前
皆瀬	10:20 ~ 10:35	皆瀬橋詰付近
打尾	10:45 ~ 10:55	杉谷 伸一様宅前
浅間	11:05 ~ 11:10	明神橋詰(右岸側)
下村	11:15 ~ 11:20	美山組前
上ノ段	11:25 ~ 11:35	上ノ段コミュニティバス停留所前
串本	13:00 ~ 13:05	佐々木 美博様宅前
初湯川	13:15 ~ 13:20	森岡 美彦様宅前
平	13:25 ~ 13:40	池本 良子様宅前
笠松	13:45 ~ 13:55	笠松集会所
滝頭	14:00 ~ 14:05	近西勝巳様宅前
友洲	14:10 ~ 14:15	鉢本博様宅前
	14:25 ~ 14:30	平和橋右岸詰
5月17日(金) 担当獣医師:おほら動物病院		
川原河	9:20 ~ 9:35	美山支所玄関前
猪谷	10:00 ~ 10:05	玉置 旭様宅下
串本	10:15 ~ 10:20	青貝 周二様宅前
下高野	10:35 ~ 10:45	鈴木 繁俊様宅前
下長志	10:55 ~ 11:05	旧寒川中学校体育館前
土居	11:10 ~ 11:30	寒川協同会館駐車場
	12:40 ~ 12:45	山本 貴則様宅前
下板	12:50 ~ 12:55	西 美行様宅前
	13:05 ~ 13:10	東山 理喜男様宅前
上小藪川	13:20 ~ 13:25	森岡 勝義様宅前
	13:30 ~ 13:35	上小藪川橋詰
5月20日(月) 担当獣医師:べららんど動物病院		
愛川	9:30 ~ 9:35	林 春次様宅前
	9:40 ~ 9:45	平松 賀吉子様宅前
上初湯川	9:55 ~ 10:00	玉置 米秋様宅前
	10:05 ~ 10:15	垣内原大橋詰
初湯川	10:20 ~ 10:30	松下 文一様宅前
	10:50 ~ 11:00	滝本 賢様宅前
川原河	11:20 ~ 11:40	美山支所玄関前
高津尾	13:00 ~ 13:15	日高川町健康管理センター前
土生	13:35 ~ 13:50	役場本庁南側(ローソン隣)

※料金 ○注射のみ…3,120円(1頭あたり)  
注射2,570円+済票交付手数料550円  
○新規登録+注射…6,120円(1頭あたり)  
注射2,570円+済票交付手数料550円  
+新規登録手数料3,000円

◎当日なるべくおつりのないようご協力をお願いします。  
◎動物病院での接種/登録も可能で、下記の動物病院だと登録や済票の交付も可能です。  
くまがい動物病院/板橋動物病院/川崎動物病院  
べららんど動物病院/チカワ動物病院/おほら動物病院

■お問合せ 住民課 ☎22-1701



# 平成25年度の日高川町内での 献血日程が決まりました

献血はみなさまの尊い善意で成り立っています。献血へのご理解とご協力をお願いします。

日程	曜日	時間	場所
4月17日(川辺地区)	水	9:30~11:00	(株)セイコー製作所
		11:30~13:00	南海果工(株)
		14:30~16:30	老人保健施設 和佐の里
7月19日(川辺地区)	金	9:30~10:30	ヤマホ工業(株)
		11:00~13:00	(株)たにぐち
		14:30~16:30	ローソン川辺店
10月29日(川辺地区)	火	9:30~10:30	ニシキ合金(株)
		11:00~13:00	大和歯車(株)
		14:30~16:30	Aコープ川辺店
11月27日(川辺地区)	水	9:30~12:00	保健センター
		13:30~16:00	
1月28日(中津・美山地区)	火	9:30~12:00	日高川交流センター
		13:30~16:00	美山支所前

※場所・時間は変更になることがあります。

■お問合せ 保健福祉課 ☎22-9041

つなげよう

あなたの献血

みんなのいのち

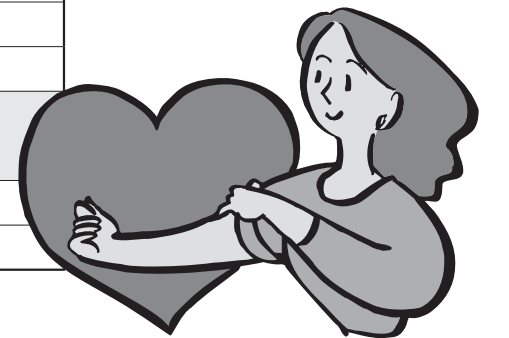

# 平成25年度 町税等納期のお知らせ

	町・県民税(普通徴収)		固定資産税		軽自動車税		国民健康保険税	
	納期	口座振替日	納期	口座振替日	納期	口座振替日	納期	口座振替日
4月			① 4/16(火) ~ 4/30(火)	4/30(火)				
5月					① 5/10(金) ~ 5/31(金)	5/31(金)		
6月	① 6/14(金) ~ 7/1(月)	7/1(月)						
7月			② 7/1(月) ~ 7/31(水)	7/31(水)			① 7/16(火) ~ 7/31(水)	7/31(水)
8月	② 8/1(木) ~ 9/2(月)	9/2(月)					② 8/1(木) ~ 9/2(月)	9/2(月)
9月							③ 9/1(日) ~ 9/30(月)	9/30(月)
10月	③ 10/1(火) ~ 10/31(木)	10/31(木)					④ 10/1(火) ~ 10/31(木)	10/31(木)
11月							⑤ 11/1(金) ~ 12/2(月)	12/2(月)
12月			③ 12/1(日) ~ 12/25(水)	12/25(水)			⑥ 12/1(日) ~ 12/25(水)	12/25(水)
1月	④ 1/1(水) ~ 1/31(金)	1/31(金)					⑦ 1/1(水) ~ 1/31(金)	1/31(金)
2月			④ 2/1(土) ~ 2/28(金)	2/28(金)			⑧ 2/1(土) ~ 2/28(金)	2/28(金)
3月							⑨ 3/1(土) ~ 3/31(月)	3/31(月)

■お問合せ 税務課 ☎22-8841