

なかつ地域子育て支援センターからお知らせ

# のびのび広場 『うんどうかいごっこ』

みんなでワイワイうんどうかい元気いっぱい遊びましょう!

■日時 **9月18日(金)** 10:00~11:30  
 ■場所 なかつ保育所 遊戯室  
 ■対象 2歳以上未就園児と保護者の方  
 (中津・美山地区には案内を送付します)

★川辺地区の2歳以上未就園児親子で、興味のある方は、9月10日までになかつ地域子育て支援センターへお問い合わせください。



■お問合せ なかつ地域子育て支援センター(なかつ保育所内) ☎54-2031

## 9月は「国際テロの未然防止月間」です。

日本は、イスラム過激派組織から、テロの標的として名指しされており、事実、日本人が殺害されるテロ事件が発生し、国際テロの脅威は現実のものとなっています。

「私たちの町にテロリストを入れない。」「私たちの町に拠点を作らせない。」  
 「私たちの町でテロを起こさせない。」ために、  
 不審な人や車、荷物など「あやしいな。おかしいな」と感じたら  
 最寄りの警察署、交番、駐在所まで通報をお願いします。



■お問合せ 御坊警察署 ☎23-0110

## 第2473回近畿宝くじは 9月9日発売!

抽せん  
9月29日

近畿圏内で販売される「第2473回近畿宝くじ」の図柄は、わかやま国体・大会がテーマです。県内で販売された宝くじの収益金は、道路や公園等の整備に活用されるなど、県民の皆様の身近な暮らしに役立っています。

発売期間 **9月9日~25日**

1等 **5,000万円**×1本  
 前後賞 **100万円**×2本  
 組違賞 **10万円**×24本

**1枚100円**



## 今年の秋もデッカイ実がなるぞ! オータムジャンボ

市町村振興宝くじ  
2015

9月28日(月) 発売

抽せん日: 10/21(水)

ご購入は、和歌山県内の売り場で!

**5億円**

オータムジャンボ1等前後賞合わせて5億円  
 1等3億円 前後賞各1億円  
 売り切れしだい発売終了!

この宝くじの収益金は明るく住みよいまちづくりに使われます。公益財団法人 和歌山県市町村振興協会の



### 広告

永遠の心の絆を創るため、真似のできない、真心のこもった徹底したサービスを実践しています。

- ◆日高川町、広川町、御坊市に24時間、365日迅速にお迎えにあげます。
- ◆仏壇の清掃修繕、墓石の磨き、巻き石工事等、仏壇、墓石に関することはなんなりとお申しつけください。
- ◆お仏壇、墓石のご用命も他社に負けないお値段で販売させていただきます。

最大客席数 **240席**

各宗旨・宗派対応いたします。

送迎車ございます。ご相談ください。(24時間対応いたします)

メモリアルホール **紀州パドマ**

ご用命は  
総合フリーダイヤル  
(24時間・365日受付)

☎ **0120-681-002**



## 全国一斉 法務局休日相談所

日常生活の様々な心配ごと、困りごと…法務局職員等がご相談をお受けします!



秘密厳守  
ご相談は  
無料です

- 日時: 10月4日(日) 10:00~16:00
- 予約申込: 9月1日(火)開始
- 場所: 和歌山地方法務局御坊支局(御坊市菌369-6)
- 相談内容: 土地・建物の売買や相続、土地の分筆、建物の新築及び会社の設立などの各種登記、筆界(境界)の特定、地代・家賃などの各種供託、近隣関係やいじめなどの人権問題、遺言書の作成や任意後見契約など
- 電話相談: 当日お越しいただけない方のために、☎073-422-5131で当日限りのお電話での相談もお受けいたします。

■お問合せ・ご予約 和歌山地方法務局御坊支局 ☎22-0335

## 弁護士による 無料法律相談のご案内

弁護士による無料法律相談を実施いたします。

今まで、弁護士にご相談されたことがない方もこの機会に一度ご相談されてはいかがでしょうか。

日ごろ疑問に思っておられること、お悩みになっておられること等どんな些細なことでも結構ですので、お気軽にご相談にお越しください。



日時 10月14日(水) 13:00~16:00

場所 農村環境改善センター 2階 視聴覚室

その他 ご相談は事前予約制となります。下記までお問い合わせください。・相談時間は一人30分です。

主催 近畿弁護士会連合会

【大阪弁護士会、京都弁護士会、兵庫県弁護士会、奈良弁護士会、滋賀弁護士会、和歌山弁護士会】

■お問合せ・ご予約 総務課 ☎22-1700

### 平成28年度

## 和歌山県農業大学校(専修学校) 学生募集 募集人員 40名

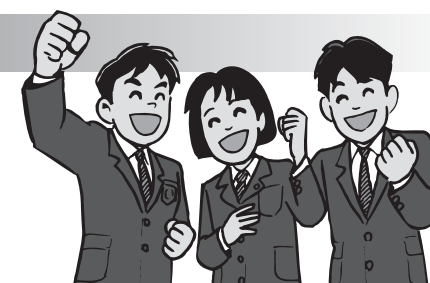

	推薦入試	一般入試	追加入試 (一般入試で定員を満たした場合は実施しません)
受験資格	県内に住所を有し、平成28年3月に高等学校等を卒業見込みの者	県内に住所を有し、高等学校卒業または平成28年3月に卒業見込みの者	
願書受付	平成27年 10月19日(月)~11月4日(水)必着	平成27年 11月24日(火)~12月7日(月)必着	平成28年 2月29日(月)~3月14日(月)
試験日	平成27年11月9日(月) 10:00~	平成27年12月14日(月) 10:00~	平成28年3月18日(金) 10:00~

応募についての詳しいことは、下記までお問合せください。

■お問合せ・お申込み 和歌山県農業大学校 〒649-7112 和歌山県伊都郡かつらぎ町中飯降422 ☎0736-22-2203