

交流センターのコーナー

第6回日高川交流センターまつり 今年も賑やかに開催!!

たくさんの方のご来場をお待ちしています

■日時：3月11日(日)10:00~16:00

■場所：日高川交流センター

■内容：

★ステージパフォーマンス：あすなる倶楽部・絆の星／田村バレエ研究所／ダンスグループ／日高高校・附属中学校書道部／消炎鎮痛楽団(北出病院)ほか

★フリーマーケット：雑貨・服・日用品やアクセサリなど掘り出し物が見つかるかも♪

★フードマルシェ：美味しいお店がいっぱい出るよ♪

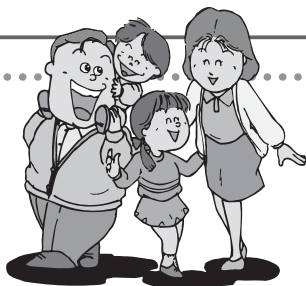

子ども映画上映会

宮西達也の大人気絵本

〈ティラノサウルスシリーズ〉映画化第2弾!

『あなたをずっとあいつてる』

心優しい恐竜トロンの大冒険!

~たくさんの勇気と愛に出会って僕は強くなった~

大人も泣けるあの恐竜絵本がスクリーンに帰ってきます!

■日時：3月18日(日)【上映時間1時間22分】

①10:00~ ②13:30~

■場所：日高川交流センター ホール

★入場無料：それぞれ、30分前から入場できます。

お問合せ 日高川交流センター(中津公民館)
☎54-0326 FAX 54-0174

日高川交流センター

検索



日高川交流センター

検索

なかつ地域子育て支援センターから お知らせ

のびのび広場

「おもいでいっぱい!みんなであそぼう」

■日時 3月9日(金) 10:00~11:30

■場所 健康管理センター

■対象 2歳以上未就園児親子

(中津・美山地区には案内を送付します)

★川辺地区の2歳以上未就園児親子で、興味のある方は、3月5日(月)までになかつ地域子育て支援センターへお問い合わせください。



お問合せ なかつ地域子育て支援センター(なかつ保育所内)
☎54-2031

広告

パートさん募集

詳しくは下記までお問い合わせください

きのくに 中津荘

<職種>

調理補助 簡単な盛り付け補助や器の準備・食器洗浄など

<時間>

6:30~21:00の間の3時間~(シフト制)

<時給>

850円以上 (研修期間あり)

日高郡日高川町高津尾 1049

TEL:0738-54-0082 担当:藤井・上田



かわべ地域子育て支援センターからのお知らせ

かわべほのほのルーム

「おひなさま作り」

■日時 3月6日(木) 9:30~11:00

■場所 かわべ保育所

■対象 2歳児以上未就園児親子

★参加を希望される方は3月5日(月)までにかわべ地域子育て支援センターへお申し込みください。

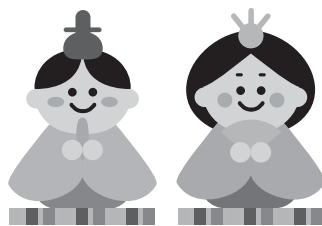

お問合せ かわべ地域子育て支援センター(かわべ保育所内)
☎22-9266

平成30年4月から国民健康保険制度が変わります!

現在の国民健康保険(国保)は、市町村ごとに運営されています。

市町村国保は、被保険者の構成・脆弱な財政基盤・市町村規模の格差など構造的な課題があります。

この問題を解決するため、国は3,400億の財政支援の拡充を行い、財政基盤を強化した上で、平成30年4月から国保を都道府県単位化し、都道府県が財政運営の責任主体となり、市町村は、引き続き資格管理、保険給付、保険税の賦課・徴収、保健事業などを行います。

都道府県と市町村の役割分担

都道府県の主な役割	市町村の主な役割
・市町村ごとの国保事業費納付金を決定	・国保事業費納付金を都道府県に納付
・国保運営方針に基づき、事務の効率化、標準化、広域化を推進	・標準保険料率等を参考に保険料率を決定 ・保険税の賦課・徴収
・市町村ごとの標準保険料率を算定・公表	・資格を管理(被保険者証等の交付)
・全ての保険給付費に必要な費用を市町村に対して支払い	・保険給付の決定

平成30年4月以降の業務の流れ

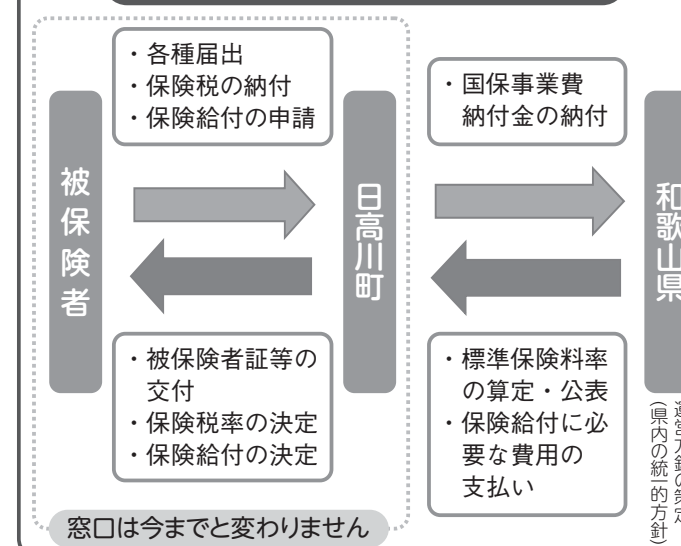

平成30年4月以降の一斉更新から、新しい被保険者証等には、居住地の都道府県名が表記されるようになります。

和歌山県が策定した国保運営方針に基づき、県と市町村は、事務の効率的な運営が図れるよう取組みを進めていくことになります。

お問合せ 保健福祉課 ☎22-9041

事業者の皆様の『よろず』相談をお受けします。

「よろず支援拠点」は国が全国に設置する無料の経営相談所です。事業者の皆様に売上拡大・経営改善等のお悩みをお気軽にご相談いただけるよう、定期的に出張相談会を開催しています。更に平成30年度より地区担当制とし、今まで以上に事業者の方の継続的支援を実施して参りますので、ぜひご利用ください。(基本的にご予約をお願いしています。下記までお問い合わせください。)

■日程 毎月第2・4木曜日 9:30~17:15 ※祝日、年末年始を除く

■場所 日高振興局 担当:矢埜 ■費用 無料



お問合せ・お申込み 和歌山県よろず支援拠点(公益財団法人わかやま産業振興財団内) ☎073-433-3100
詳しくは、ホームページ(<https://yorozu-wakayama.jimdo.com/>出張相談会)をご覧ください。

広告

白寿苑からのお知らせ

あなたのやる気を
募集します!

職員募集

白寿苑では、介護職員を募集しています。あなたのお仕事が社会貢献につながります。資格、経験は問いません。お気軽にご相談ください。ヘルパーの方(有資格者)も募集しております。

条件等のお問い合わせは……

白寿苑 ☎0738-54-0071

担当 西、谷本



広告

～発達障害児の運動を中心とした学童保育～ 放課後等デイサービス リハテラスひだか

「できた!」「やった!」という楽しさを支援します。運動を通して、感覚や運動の発達を促し、友達との付き合い方、社会との関わりを学べます。明るい精神を育み、自信とチャレンジ精神を身に付けてもらうことを目指します。
・専門家による指導のもとスタッフが継続して行うトレーニング・運動・体操・筋トレ・ストレッチetc.

リハテラスひだか 検索
※対象児童は小学生～高校生
他の放デイとも併用可!
送迎サービス有り

運動が
苦手かな?
細かいことが
苦手かな?

運営：株式会社未来アシスト
〒644-0025
和歌山県御坊市塩屋町北塩屋693-3
コーポビル1-AB号室

見学利用相談随時受付中!
お気軽にお電話ください!
0738-24-9008
info@mirai-assist.wakayama.jp

※児童福祉法で定められた利用料金・市町村からの受給者証の発行で1割負担で利用可能

