和歌山県水土里情報システム　　目標地図　中津（船津・高津尾周辺）

2026年01月22日

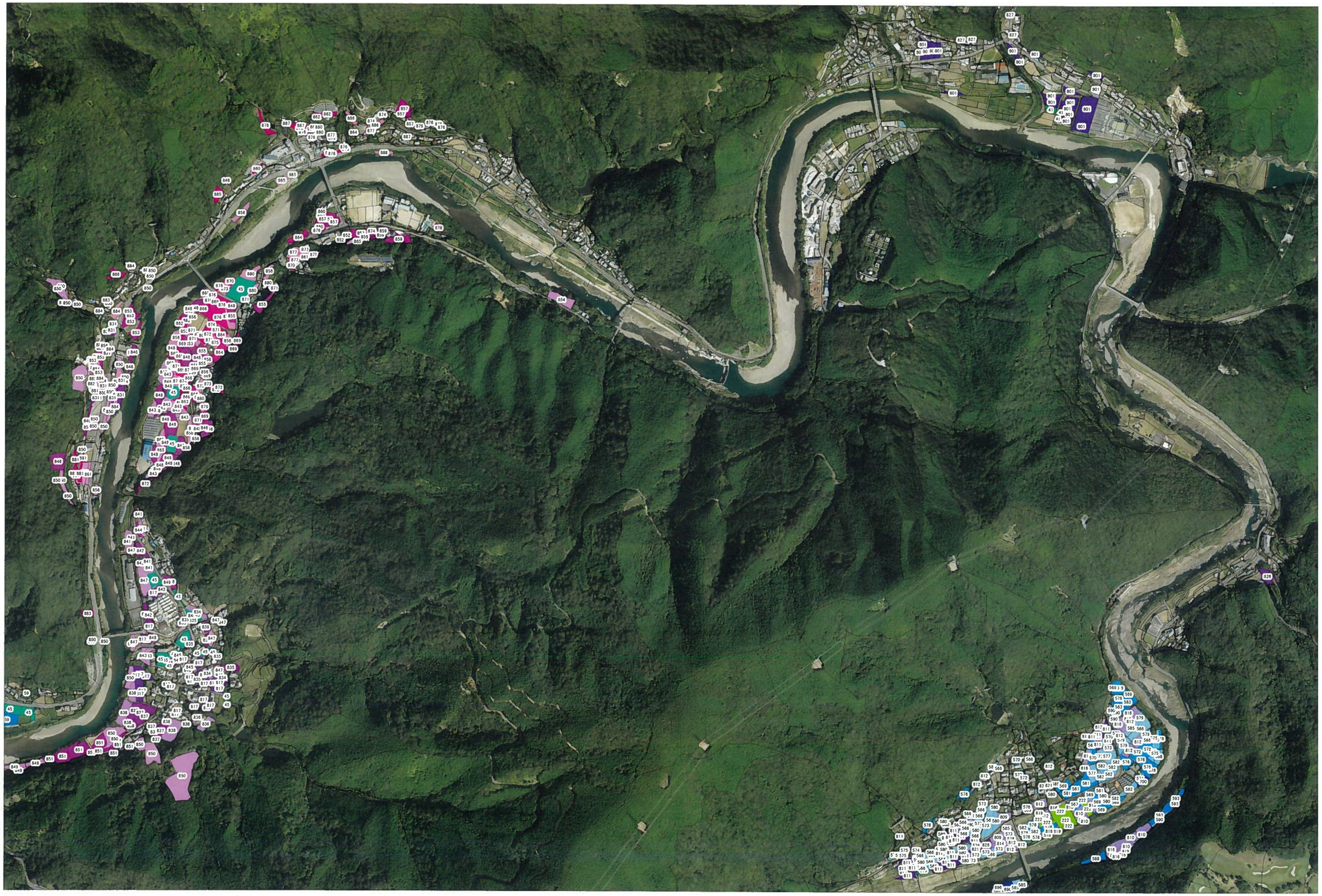

掲載情報は内容を保証するものではありません。

1:10000

和歌山県水土里情報システム　　目標地図　中津（佐井・坂野川・三佐周辺）

2026年01月22日

掲載情報は内容を保証するものではありません。

1:10000

和歌山県水土里情報システム　目標地図　中津（小釜本・下田原・上田原周辺）

2026年01月22日

掲載情報は内容を保証するものではありません。

1:10000

和歌山県水土里情報システム　　目標地図　中津（三十木・原日浦周辺）

2026年01月22日

掲載情報は内容を保証するものではありません。

1:10000

和歌山県水土里情報システム　　目標地図　中津（高津尾川・三十井川周辺）

2026年01月22日

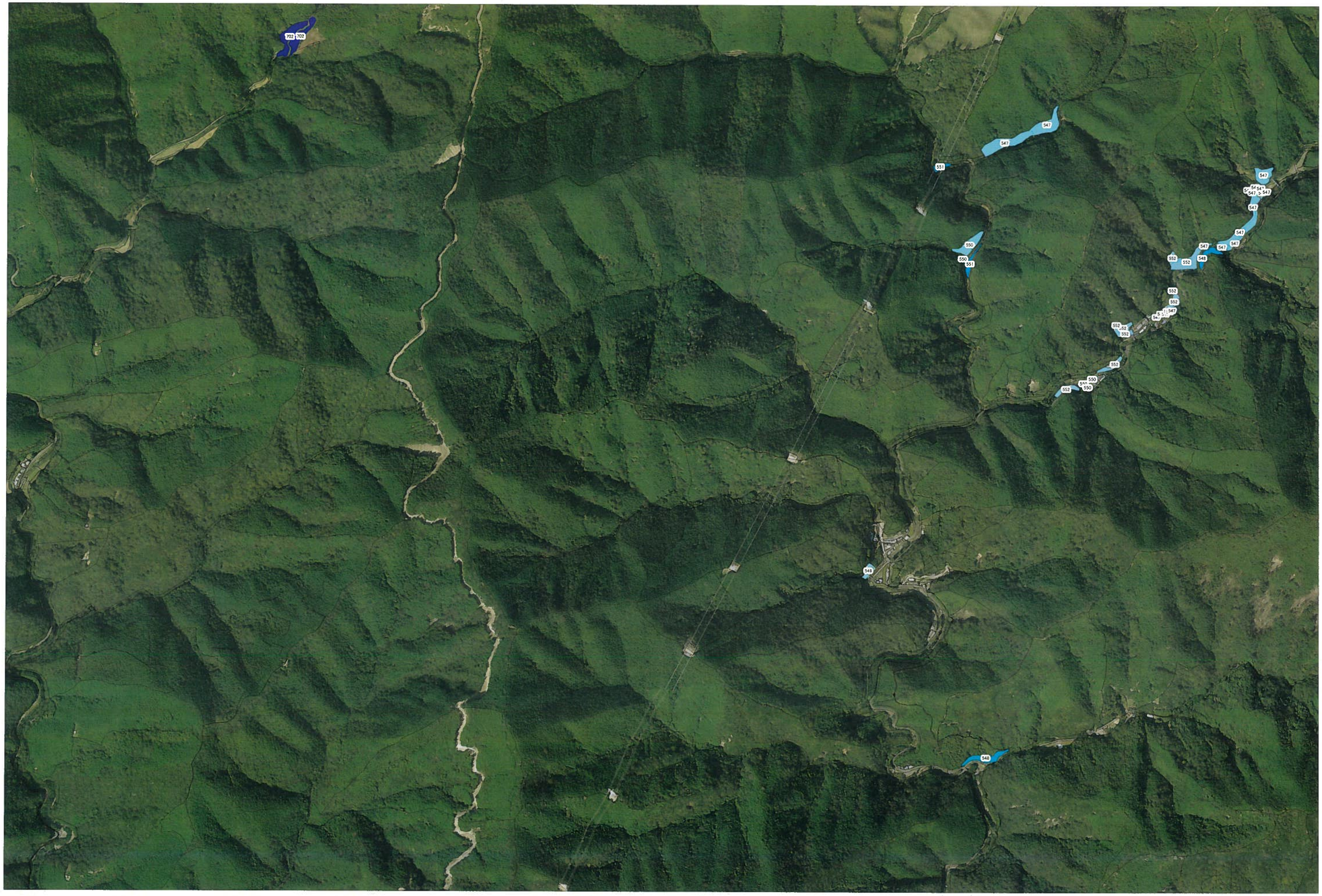

掲載情報は内容を保証するものではありません。

1:10000