令和７年度

旧子十浦小学校解体工事

図面番号	図面名(建築)	縮尺 A1原図	縮尺 A3縮刷
Ａ－０１	表紙・図面リスト	－	－
Ａ－０２	解体工事 特記仕様書①	－	－
Ａ－０３	解体工事 特記仕様書②	－	－
Ａ－０４	解体工事 特記仕様書③	－	－
Ａ－０５	求積図	1/250	1/500
Ａ－０６	(既設)配置図・付近見取図	1/300	1/600
Ａ－０７	(校舎棟)１階平面図・内部仕上表	1/100	1/200
Ａ－０８	(校舎棟)２階平面図・内部仕上表	1/100	1/200
Ａ－０９	(校舎棟)Ｒ階平面図	1/100	1/200
Ａ－１０	(校舎棟)立面図①	1/100	1/200
Ａ－１１	(校舎棟)立面図②	1/100	1/200
Ａ－１２	(校舎棟)断面図①	1/100	1/200
Ａ－１３	(校舎棟)１階天井伏図	1/100	1/200
Ａ－１４	(校舎棟)２階天井伏図	1/100	1/200
Ａ－１５	(校舎棟)建具キープラン図	1/100	1/200
Ａ－１６	(校舎棟)鋼製・木製建具表	1/100	1/200
Ａ－１７	(校舎棟)１階備品撤去リスト	1/100	1/200
Ａ－１８	(校舎棟)２階備品撤去リスト	1/100	1/200
Ａ－１９	(食堂棟)１階平面図・内部仕上表	1/50	1/100
Ａ－２０	(食堂棟)立面図・断面図	1/100	1/200
Ａ－２１	(食堂棟)鋼製・木製建具表、１階天井伏図	1/100	1/200
Ａ－２２	(普通教室棟)１階平面図・内部仕上表・建具表	1/50 1/100	1/100 1/200
Ａ－２３	(普通教室棟)立面図・断面図	1/100	1/200
Ａ－２４	(校舎棟)部分詳細図①	1/30	1/60
Ａ－２５	(食堂棟)部分詳細図①	1/30	1/60
Ａ－２６	(改修)配置図・付近見取図	1/300	1/600
Ａ－２７	(屋内運動場棟)１階平面図・内部仕上表　(切離し部改修図)	1/100	1/200
Ａ－２８	(屋内運動場棟)２階平面図・内部仕上表　(切離し部改修図)	1/100	1/200
Ａ－２９	(屋内運動場棟)Ｒ階平面図　(切離し部改修図)	1/100	1/200
Ａ－３０	(屋内運動場棟)立面図①　(切離し部改修図)	1/100	1/200
Ａ－３１	(屋内運動場棟)立面図②　(切離し部改修図)	1/100	1/200
Ａ－３２	(屋内運動場棟)断面図①　(切離し部改修図)	1/100	1/200
Ａ－３３	(屋内運動場棟)部分詳細図①　(切離し部改修図)	1/30	1/60
Ｌ－０１	(既設)外構整備図(全般図)	1/300	1/600
Ｌ－０２	(既設)外構整備図(雨水排水関連)	1/125	1/250
Ｌ－０３	(既設)外構整備図(部分詳細図)	1/30	1/60
Ｌ－０４	(改修)外構整備図	1/300	1/600
Ｔ－０１	仮設計画図①、②	1/300	1/600

図面番号	図面名(構造)	縮尺 A1原図	縮尺 A3縮刷
Ｓ－０１	(校舎棟)基礎・1・2階梁伏図	1/100	1/200
Ｓ－０２	(校舎棟)基礎・柱・梁・壁・スラブリスト	1/50	1/100
Ｓ－０３	(校舎棟)構造断面図	1/50	1/100
Ｓ－０４	(食堂棟・渡り廊下)基礎伏図	1/50	1/100
Ｓ－０５	(食堂棟・渡り廊下)基礎詳細図	1/30	1/60
Ｓ－０６	(食堂棟・渡り廊下)梁伏図	1/50	1/100
Ｓ－０７	(食堂棟)軸組図	1/50	1/100
Ｓ－０８	(渡り廊下)軸組図	1/50	1/100
Ｓ－０９	(食堂棟)架構詳細図	1/30	1/60
Ｓ－１０	(渡り廊下)架構詳細図	1/30	1/60
Ｓ－１１	(普通教室棟)基礎伏図・断面リスト・梁伏図	1/25 1/50	1/50 1/100

図面番号	図面名(電気設備図)	縮尺 A1原図	縮尺 A3縮刷
Ｅ－０１	(校舎棟)１階 幹線・弱電設備図	1/100	1/200
Ｅ－０２	(校舎棟)２階 幹線・弱電設備図	1/100	1/200
Ｅ－０３	(校舎棟)１階 電灯設備図	1/100	1/200
Ｅ－０４	(校舎棟)２階 電灯設備図	1/100	1/200
Ｅ－０５	(校舎棟)１階 差込設備図	1/100	1/200
Ｅ－０６	(校舎棟)２階 差込設備図	1/100	1/200
Ｅ－０７	(食堂・普通教室棟)１階 幹線設備図	1/50	1/100
Ｅ－０８	(食堂・普通教室棟)１階 弱電・火報設備図	1/50	1/100
Ｅ－０９	(食堂・普通教室棟)１階 電灯設備図	1/50	1/100
Ｅ－１０	(食堂・普通教室棟)１階 差込設備図	1/50	1/100
Ｅ－１１	(校舎棟)１階 自動火災警報･ガス警報設備図	1/100	1/200
Ｅ－１２	(校舎棟)２階 自動火災報知･ガス警報設備図	1/100	1/200
Ｅ－１３	外灯等配置図	1/300	1/600

図面番号	図面名(機械設備図)	縮尺 A1原図	縮尺 A3縮刷
Ｍ－０１	給排水衛生設備　配置図	－	－
Ｍ－０２	給排水衛生設備(校舎棟)１階平面図	－	－
Ｍ－０３	給排水衛生設備(校舎棟)２階平面図	－	－
Ｍ－０４	給排水衛生設備(校舎棟)Ｒ階平面図	－	－
Ｍ－０５	給排水衛生設備(食堂棟)１階平面図	－	－
Ｍ－０６	給排水衛生設備(普通教室棟)１階平面図	－	－
Ｍ－０７	空調換気設備(校舎棟)１階平面図	－	－
Ｍ－０８	空調換気設備(食堂棟)１階平面図	－	－
Ｍ－０９	空調換気設備(普通教室棟)１階平面図	－	－

図面番号

A-０１

ARCHITECT DESIGN OFFICE SAIMON　サイモン建築設計室

内付 1

解体工事　特記仕様書

工 事 概 要

1．工事年度及び番号　令和７年度　第　　号

2．工事名　旧子十浦小学校解体工事積算業務

3．工事場所　和歌山県日高群日高川町大字高津尾267番地

4．工事種目

・校舎棟　ＲＣ造２階建て　延床面積：614.14 ㎡（撤去）
・食堂棟　鉄骨造平屋建て　延床面積：121.60 ㎡（撤去）
・同上付属渡り廊下　鉄骨造平屋建て　延床面積：53.00 ㎡（撤去）
・普通教室棟　木造平屋建て　延床面積：74.68 ㎡（撤去）
・同上付属渡り廊下　鉄骨造平屋建て　延床面積：5.00 ㎡（撤去）
・屋内運動場棟　鉄骨造２階建て　延床面積：816.44 ㎡（存置）→旧校舎切離し部分の改修
・外構撤去工事及び外構整備工事・・・一式
・電気設備解体撤去工事・・・・・・一式
・機械設備解体撤去工事・・・・・・一式

工 事 仕 様

1．図面及び特記仕様に記載されていない事項はすべて「国土交通省大臣官房官庁営繕部監修 建築物解体工事共通仕様書(令和５年版)」（以下「共通仕様書」という）による。

2．特 記 仕 様

(1)特記事項は　○印のついたものを適用する
○印のない場合は　※印のあるものを適用する。
・と　※の両方に○がついている場合は共に適用する。
―印で抹消した部分については適用しない。

(2)備考欄内表示番号は共通仕様書の当該事項、当該図、又は当該表を示す。

章	項　目	特 記 事 項	備　考
1章 一般共通事項	1　適用図書等の優先順位	工事を施工するに当たっては、質疑応答書、現場説明書特記仕様書、図面、共通仕様書の順に従って行うこととする。	1.1.1
	2　官公署その他への届出手続等	工事施工上　必要な諸願(各設備廃止届も含む)、手続きは速やかに行い、作業に支障を来たさないこと。（表1.2参照）	1.1.3
	3　工事実績情報の登録	CORINS　※登録する （一般財団法人建設情報総合センターの発行する「工事実績データ受領書」の写しを監督員に提出すること。） ただし、工事請負金額が５００万円未満の工事については不要。	1.1.4
	4　施工計画書	⊙現場組織表は、工事の規模、内容により必要な担当者を決め、施工に関する責任の範囲が明らかになるように作成し、監督員に提出しなければならない。 ⊙下請契約がある場合においては、各下請負人の施工分担関係を明確にするとともに、工事に携わる関係者全員が工事における施工分担を把握できるように作成し、監督員に提出しなければならない。	1.2.2
	5　電気保安技術者	・要　⊙不要	1.3.3
	6　施工条件	（施工時間：　　協議による　　）	1.3.5
	7　災害の防止	工事期間中に来襲の予想される暴風、豪雨時は事前にその状況を把握し、解体中の建物は勿論のこと廃材・仮設用資材についても充分な安全対策を立て防災に備える。 また、災害及び事故が発生した場合は、人命の安全確保を最優先するとともに二次災害の防止に努め、その経緯を監督員に報告する。	1.3.8
	8　安全維持管理	工事施工にあたって既設周辺構造物埋設管等に万一損傷を与えた場合、受注者は速やかに県監督員に連絡の上、責任をもって処理又は原形に復すること。	
	9　発生材の処理	発生材の処理は次による。 ・引渡し要（　　）　・引渡し不要 ※受注者は、再生資源利用【促進】計画書（実施書）を作成するものとする。なお、再生資源利用【促進】計画書は、施工計画書に含めて提出するものとする。 ※作成した再生資源利用【促進】計画書（実施書）は、自社においても保管するものとする。 「建設リサイクルデータ統合システム－ＣＲＥＤＡＳ－入力システム」は国土交通省のホームページよりダウンロードできます。	1.3.10
	10　現況調査	工事着工前に周辺建物、道路及び工作物等の調査を行い、万一破損が生じた場合は早急に対処し、処理にあたること。 PCB・アスベストに注意して調査を行い、関係法令を厳守して処理すること。 （監督員との打ち合わせの上、処理方法等を決定すること。） 敷地内調査については、入念に行うこと。	
	11　全般的工事経過報告	毎月（週）ごとに工事進捗状況を示した工程表を提出すること。	
	12　工事写真	下記のものを監督員に提出すること。 （参考：建築工事写真撮影の指針）	

区　分	分類　企画	撮影枚数	部数
着工前	カラーサービス版	監督員の指示による	1
工事中	同　上	同　上	1
荷載時運搬車両	同　上	同　上	1
廃材区分	同　上	同　上	1
完　了	同　上	同　上	1

章	項　目	特 記 事 項	備　考
	13　完成図面	⊙要（１部）及びCADデータ　※不要	
	14　建設業退職金共済制度	※共済証紙は金融機関で退職金共済契約者証を提出し、相当額の証紙を購入して、その掛金収納書の一部を契約時に提出すること。なお、余剰証紙がある場合は使用を認めるが、余剰分を使用する場合でも１日分以上購入すること。余剰証紙を使用する場合は掛金収納書の一部と合わせて証紙購入・払出記録簿又はこれに代わるものの写しを提出すること。 ・建設業退職金共済制度に関する掲示については、別紙「工事特記事項（共通編）」による。	
	15　下請負人を定める場合	建設業法によること	
	16　主任技術者・監理技術者の設置	建設業法によること	
	17　施工体制台帳及び施工体系図	※作成する	1.1.5
	18　技能・作業主任者	作業主任有資格者の必要な作業は、必ず有資格者を配置すること。 また、有資格証を常に携帯すること。	
	19　過積載による違法運行の防止	積載重量制限を越えて工事用資機材及び土砂等を積み込まず、また積み込ませないこと等「和歌山県土木工事共通仕様書」第１編第１章第44について遵守すること。	
	20　地方税法の遵守	受注者は地方税法を遵守し不正な軽油を燃料としている工事車両を使用しないこと、また、工事現場において和歌山県が実施する軽油の抜き取り調査等、必要な協力を行わなければならない。	
	21　電波法の遵守	受注者は電波法を遵守し、不法・違法無線局を搭載した工事車両をしないこと、また、受注者は現場において不法・違法無線局を搭載していると疑わしい車両を確認したときは、速やかに監督職員にその旨報告する。	
	22　技術検査	中間技術検査　・実施する　⊙実施しない ・実施段階（　　） 実施回数　　回	1.6.2
	23　工事完成図書	別記②の内容により提出する。	
	24　創意工夫・県産品・社会性等の実施状況	受注者は、工事施工において、自ら立案実施した工事特性や創意工夫等技術力に関する項目、または、県産品や県認定リサイクル製品の利用促進に関する項目、地域社会への貢献として評価できる項目、施工体制や施工状況に関する項目に関する事項について、工事完了時までに所定の様式により提出することができる。	
	25　その他	家庭用のエアコン等で、「特定家庭用機器再商品化法」（家電リサイクル法）の対象となっているものは、同法に従ってリサイクル（フロン類の回収を含む）を行い、監督職員に特定家庭用機器廃棄物管理表（家電リサイクル券）の写しを提出する。	
2章 仮設工事	1　足場その他	種別　⊙　くさび緊結式足場　・　単管一側足場 足場を設ける場合は「手すり先行工法によるｶﾞｲﾄﾞﾗｲﾝについて」(厚生労働省基発第0424001号平成21年4月24日)に適合する手摺、中残及び幅木の機能を有する足場とし足場の組立て、解体または変更の作業は、「手すり先行工法による足場の組立て等に関する基準」により行うこと。	
	2　騒音・粉塵等の対策	※防音パネル　⊙防音シート（防炎処理） ・メッシュ金網、養生シート（防炎処理）等 取り付け足場の設置 ⊙範囲（　解体建物周囲　） ⊙高さ（　解体建物以上　）	2.2.1
	3　監督職員事務所	・要（　　㎡）　⊙不要 仕上げの程度（　　） 備品(机　　台、いす　　脚、ロッカー　　台)	2.3.1
	4　受注者事務所等	事務所　⊙要（　　）㎡以上　・不要 便所　⊙要（　　）㎡以上　・不要 但し、受注者事務所、従業員休憩所、便所等は関係法令を遵守すること。	
	5　敷地状況の確認	工事着手前に、敷地、付近状況を調査し、写真を添えて記録としておくとともに、工事中適時相異の有無を点検し、監督員に報告すること。 （敷地境界・周辺地盤・排水溝・道路・建物　等）	
	6　工事用水及び電力並びにガス・通信	工事用水（仮設も含む）及び電力は、加入（申し込み）手続きも含め諸経費の負担は全て受注者の責任で行うこと。	
	7　設備関係の確認	電気・通信・給排水・プロパン・都市ガス関係については、専門業者にて点検を実施し不備な点があれば適時処理し、監督員に報告すること。	
	8　木製工事看板の使用	※受注者は、工事現場における自立式の標示板（工事看板等）については、木材を利用した製品の使用に努めること。 使用する木材は、県内の森林から産出され、県内で加工されたものを原則とする。	
3章 解体施工	1　杭の解体	・解体 解体工法　・引抜き工法　・破砕 ・残置	3.9.2
	2　樹木	⊙伐採抜根　・移植	3.10.1
	3　地下埋設物及び埋設配管	⊙解体する　・残置	3.11.1
	4　埋戻し、盛土及び整地	⊙埋戻しをする　種類（Ａ種　） ・盛土をする　種類（　　）	3.12.1
	5　根切り	電気・通信・給水・排水・ガス等の設備関係の引込みについては、供給する事業者及び引込み部の道路管理者等と事前に協議を行い、関係回路の遮断、元栓の閉栓等の必要な措置を行うこと。その費用は全て受注者の負担とする。 敷地内の掘削にあたっては、施設管理者と協議を行い、地中埋設部が遮断・切断されていること、埋設位置等の確認を行ったうえで、必要があれば施設管理者の立会い求め、工事を行うこと。 施工にあたっては、既設回路等の調査、工程計画、有資格者の選任、関係先への届出、検査、施工図書の提出等について施工計画を提出すること。 受注者が定めた監理技術者または主任技術者は必ず立会い指導を行うこと。	
	6　残土処分	全て、場内処分（敷均し）とする。	
	7　表層土施工方法	・敷地全体を表層土で敷き固めること。 （厚さ　50㎜の確保） 表層土は、再生クラッシャーランとし、敷き固めレベルは現状ＧＬとする。	

MEMO　年・月・日

ARCHITECT DESIGN OFFICE SAIMON
サイモン建築設計室
一級建築士第236759号　柴本 崇一
〒644-0011 和歌山県御坊市湯川町財部1025-6　TEL:0738-24-2330 FAX:0738-24-2365
URL:http://www.saimon22.com　E-mail:saimon@skyblue.ocn.ne.jp

検図	設計	工事名	旧子十浦小学校解体工事	図面番号
製図	監修	MAP NAME	解体工事 特記仕様書①	A-02
		SCALE A1 / A3	DATE 2025/06	

内径 2

章	項　目	特 記 事 項	備　考
3章　解体施工	8　解体工法	下記の事項を遵守して施工すること。 1）建物の解体撤去は、機械・人力解体を原則とする。 騒音・振動を最小限にすること。 2）使用する機械は低騒音、低振動型建設機械指定要領 に基づき指定された建設機器を使用すること。 3）発生材の分別が容易にできるように解体すること。 4）解体中は塵埃の発生の少ない方法で行うとともに、 必要に応じて散水等を行い、外部への影響を最小限 にし、油滴等の飛散防止に努めること。 5）工事計画内容は、工事施工関係者に広く周知徹底さ せること。	
4章　建設廃棄物の処理	1　建設廃棄物の処理計画	下記の内容により施工計画書に添付して提出すること。 建設廃棄物処理計画書 ＊建設廃棄物の種類・発生予想数・保管・中間及び 最終処分計画書 集積別に記載 ＊廃棄物運搬車輌運行経路図 中間及び最終処分場別に記載 ＊業者リスト 解体業者 業者名・所在地 許可番号・許可書の写し 収集・運搬に係る業者 業者名・所在地 許可番号 許可書の種類 許可書の期限 許可書の写し 委託契約者の写し 積替・保管に係る業者 上記に同じ 中間又は最終処分に係る業者 上記に同じ ＊記録写真 着工前写真　　工事施工中別途	4.1.4
	2　再資源化等	再資源化　※コンクリート　※コンクリート二次製品 ※木材　※アスファルト　※金属類 ※小形二次電池 ・蛍光ランプ　・HIDランプ ・硬質塩化ビニル管、継ぎ手 木材　・指定建設資材廃棄物として縮減する 再資源化された建設廃棄物の現場利用　・有　⊙無	4.4.1
	3　産業廃棄物広域認定制度	・広域的処理に係る特例により建設廃棄物を処理する	4.4.2
	4　最終処分	安定型処分場（　　） ⊙廃プラスチック類　・ゴムくず　⊙金属くず ⊙ガラスくず陶磁器くず　⊙がれき類 管理型処分場（　　） ⊙廃油（タールピッチ類に限る）　⊙紙くず ⊙木くず　⊙繊維くず　・汚泥　⊙廃石膏ボード ・廃ブラウン管の側面部　・鉛蓄電池の電極 ・鉛製の管又は板　・廃プリント配線板 ・廃包装容器 ⊙その他（混合廃棄物・生木・畳・石綿・ｱｽﾌｧﾙﾄｶﾞﾗ） 遮断型処分場（　　） ・基準に適合しない燃え殻　・ばいじん　・汚泥 ・鋼さい　・その他（　　）	4.4.4

章	項　目	特 記 事 項	備　考
	5　処理に注意を要する建設廃棄物	建設廃棄物の処理方法 ・CCA処理木材（　　） ・ひ素・カドミウム含有石膏ボード （　　） ・その他[　　]（　　）	4.5.1
5章　特別管理産業廃棄物の処理	1　施工調査	特別管理産業廃棄物等の分析調査 ⊙有　・無　・係員と協議のこと	5.1.2
	2　特別管理産業廃棄物の処理及び回収計画	4章 建設廃棄物処理計画書参照	5.1.3
	3　特別管理産業廃棄物の処分等	・PCBを含む機器類　・PCB含有シーリング材 ・廃油　・廃酸、廃アルカリ	5.4.1
	4　廃石綿等	※廃石綿等の処理 6章「アスベスト含有建材の除去及び処理」による	5.4.2
	5　PCB含有シーリング材	・分析調査　・撤去	5.4.4
	6　廃油	・分析調査　・撤去	5.4.5
	7　廃酸・廃アルカリ	・中和処理　・焼却処分　・再生処理	5.4.6
	8　ダイオキシン類	サンプリング調査　・実施する　⊙実施しない 解体方法及び処理方法　※図5.2による	5.4.7
6章　アスベスト含有建材の除去及び処理	1　適用範囲	アスベスト含有材の処理 ⊙有　・無　・無とみなしているが再度確認のこと	6.1.1
	2　施工調査	分析によるアスベスト含有の調査 ⊙要　・不要	6.1.2
	3　アスベスト粉じん濃度測定	⊙要　・不要 測定点数：（　　）	6.1.3
		表6.4	
	4　工法	除去工法 ※湿式工法　・（　　） 除去したアスベスト含有吹付け材等の飛散防止 ⊙湿潤化　・固型化 ※アスベスト含有の除去（除去工法、養生、粉じん飛散防止措置、呼吸用保護具・保護衣等）については、「建築物の改修、解体時における石綿含有建築用仕上塗材からの石綿粉じん飛散防止処理技術指針」による。 ※労働安全衛生法第28条第1項の規定に基づく技術上の指針 （建築物等の解体等の作業での労働者の石綿ばく露防止に関する技術上の指針）を厳守すること。 ・アスベスト除去に伴う官公署等への必要な届け出申請を行うこと。 ・事前に施工計画書を監督職員に提出し確認を受けること。	6.3.2 (a) 6.3.2 (b)

測定時期	測定場所	測定点数
処理作業中	作業場内	1点
	集じん・排気装置の排出口（処理作業室外の場合）	1点
	施工区画周辺又は敷地境界	4方向各1点
処理作業後（隔離シート撤去前）	処理作業室内	2点以上

章	項　目	特 記 事 項	備　考
7章　特殊な建設副産物の処理	1　施工調査	分析調査　・実施する　・実施しない	7.1.3
	2　特殊な建設副産物の回収及び処分	⊙回収　有（　　） ⊙処分　有（　　）	7.3.1
	3　設備機器に使用されているフロン類の回収	共通仕様書7.3.2(a)(1)によるほか、監督員に第1種フロン類回収業者登録通知書の写しを提出する。	7.3.2
8章　外構	1　整地工事	建築解体撤去の基礎等の地中工作物の解体に伴う掘削後は、新規土（A種山砂の類）を用いて埋戻しとする。 整地後の表層は砕石敷均しを行う。	
	2　整地完了後の囲障	整地完了後は、整地周囲を囲い進入防止措置を講ずる。	
9章　電気設備工事	1　電気設備の撤去	電気設備の撤去の際は、電源開閉器等で電源を切り、建電気等で通電しないことを確認の上、安全に作業を行うこと。	
	2　電気設備発生材の処理等	高圧コンデンサ、高圧変圧器、証明器具の安定期（内臓コンデンサ）等については、別途実施済みのPCB有無調査結果の報告に基づいて、器機を確認処分すること。また、機器確認において不明な部分が発生した場合は、適切に保管し、監督職員に報告すること。 イオン化式感知器に放射物質を含むものがある場合は、監督職員に報告し、製造者又は販売業者へ引き渡すこと。	
10章　機械設備工事	1　既設配管の撤去	既設配管の撤去範囲は特記による。ただし、その位置で不具合が生じた場合又は切断が不可能若しくは危険と判断される場合は、監督職員に協議する。 配管の切断、切離しをする前に、既設バルブで確実に止水できることを確認する。	
	2　器機・器具の撤去	器機の撤去に先立ち、水、冷媒、ガス等の接続配管が取り外されていることを確認し、他の設備に影響しないようにすること。 なお、冷媒はフロン排出抑制法に従い、適切に処理すると共に、工程管理票を作成し提出すること。 また、リサイクル対象廃棄物については、証明証等を提出すること。	

MEMO　年・月・日

ARCHITECT DESIGN OFFICE SAIMON
サイモン建築設計室
一級建築士事務所 第236759号　柴本 崇一
〒644-0011 和歌山県御坊市湯川町財部1025-6　TEL.0738-24-2330 FAX.0738-24-2365
URL:http://www.saimon22.com　E-mail:saimon@skyblue.ocn.ne.jp

検図	設計	工事名	図面番号
製図	組織	旧子十浦小学校解体工事	A-03
		MAP NAME　解体工事 特記仕様書②	
		SCALE　A1　A3　DATE　2025/06	

別記①　施工計画書

1）工事概要（工事名称、工事場所、工事期間、工事内容、その他）
2）工事目的物の配置
3）仮囲いの位置と構造
4）工事資機材及び解体・撤去材の運搬経路
5）車輌洗浄装置及び土砂流出防止溝等の設置
6）養生鉄板の位置
7）仮設物の配置
8）給水引込位置及び口径
9）排水経路及び方法
10）仮設電気引込位置及び経路
11）足場及び桟橋位置及び構造
12）落下物の危険防止施設の位置と構造
13）墜落・落下防止策
14）感電防止策
15）揚重機の種類と据付位置
16）解体・撤去重機の種類と性能及び台数
17）工事車輌の待機場所での車輌管理及び警備
18）土砂の場内仮置場所及び埋戻の時期
19）近隣の安全に対する養生
20）火気の使用場所
21）仮設の設置及び撤去時期並びに盛替時期
22）工事看視誘導員配置
　誘導員は安全を優先に考慮し、第三者（歩行者及び車輌等）の通行に支障のないよう配慮する。
23）解体手順
24）構造計算に基づく床の補強方法
25）建設廃棄物等の処理計画
26）確認、検査方法
27）現場組織表

・現場組織表は、工事の規模、内容により必要な担当者を定め、施工に関する責任範囲が明らかになるように作成し、監督職員に提出しなければならない。
・下請負契約がある場合においては、各下請負人の施工分担関係を明確にするとともに、工事に携わる関係者全員が工事における施工分担を把握できるように作成し監督職員に提出しなければならない。添付書類として下請負人契約書（写）（１次、２次下請負以降もすべて)を添付すること。

◎　解体手順参考例　(参考)

リサイクル率の向上を高める分別解体を主体とし、解体工事施工中に発生した廃棄物は、順次現場分別後、分別搬出することにより搬出先でのリサイクル率向上の一端を担うものとする。

敷地・解体部分の確認		
⇩		
作業環境の整備		水道・ガス・電気等の仮設及び既設設備の切替処理
⇩		
仮囲い・防音パネル・シート養生作業	（機械手作業）	
⇩		
便器類撤去・照明器具撤去調査作業	（手作業）	PCBを含有したトランス、コンデンサー、蛍光灯安定器の処理 特別管理産業廃棄物が発生した場合は監督職員に報告すると共に、 パッケージの上、監督職員指定保管場所へ引継ぐこと。
⇩		
ガラス撤去作業	（手作業）	
⇩		
建具類等撤去作業	（手作業）	
⇩		
複合材撤去作業	（手作業）	キッチン・家具等の分別撤去
⇩		
石膏ボード類撤去作業	（手作業）	管理型処分物である石膏ボード類の分別撤去
⇩		
屋根・外壁鉄板類撤去作業	（手作業）	屋根材・外壁金属類の分別撤去
⇩		
金属切断撤去作業	（機械手作業）	金属類・鉄骨等の分別撤去
⇩		
建築本体撤去作業	（機械作業）	振動・騒音の定点測定
⇩		
廃プラスチック類分別作業	（手作業）	ユニットバス・合成繊維カーペット等・雨樋・給排水管 浄化槽等の分別撤去
⇩		
品目別の分別作業	（手作業）	建物本体撤去作業中に発生した廃プラスチック類、 石膏ボード類等の再分別撤去
⇩		
解体混合廃棄物撤去作業	（機械作業）	
⇩		
基礎・土間コンクリート撤去作業	（機械作業）	残土の混入を防止
⇩		
防音パネル・シート養生解体撤去作業	（手作業）	
⇩		
良土搬入・整地作業	（機械作業）	客土で埋め戻す
⇩		
仮囲い撤去	（機械手作業）	
⇩		
清掃・確認作業		

別記②　　工事完成図書

工 事 完 成 届

＊　工事名　　発注者宛に工事完成する旨の通知書
（年度・工事名・契約月日・着工年月日・受注者名）

工　事　概　要

＊　工事名
＊　工事場所
＊　工　期

解体工事施工報告書

＊　仮設報告書・安全管理報告書　　配置図に仮囲い・給水設備・搬入路記載
＊　使用機器概要書
＊　使用機器概要書
＊　解体手順報告書　　現場調査の上廃棄物種類別の解体工法手順
＊　実施工程表
＊　工事関係者編成表・組織図

廃棄物処理実績報告書

＊　建設廃棄物の種類・発生数・保管・収集運搬・中間及び最終処分報告書
　　集積別に記載
＊　マニフェスト伝票
＊　建設廃棄物の種類別発生量集計表
＊　廃棄物運搬車輌運行経路図　　中間及び最終処分場別に記載

業 者 リ ス ト

＊　解体業者
　　建設産業廃棄物処理計画書に同じ
＊　収集・運搬に係る業者
　　建設産業廃棄物処理計画書に同じ
＊　積替・保管に係る業者
　　建設産業廃棄物処理計画書に同じ
＊　中間又は最終処分に係る業者
　　建設産業廃棄物処理計画書に同じ

記　録　写　真

＊　工事中写真
＊　建設廃棄物荷積時（運搬車輌ナンバー共）写真
　　マニフェスト伝票とチェック済の物
＊　建設廃棄物荷降ろし時（運搬車輌ナンバー共）写真
　　マニフェスト伝票とチェック済の物
＊　完成時写真

別記③　　その他施工条件について

1．本解体建物は、既設図面がなく、地下構造物及び埋設物はすべて想定とし、参考図とする。
工事中、設計図書に記載のない地中障害物等が出た場合は、監督職員と協議することとする。

2．工事施工中、撤去不可能な地下構造物等が出た場合は、監督職員に報告し、埋設物の形状及び位置などを調査し、埋設物の情報を図面に記し、工事完成後、完成図として監督職員に提出すること。

特定建設資材の分別解体等・再資源化等

1　本工事は、特定建設資材を用いた建築物等に係る解体工事であって、その規模が「建設工事に係る資材の再資源化等に関する法律」(平成１２年５月３１日法律第１０４号。以下「建設リサイクル法」という。)で規定する建設工事の規模に関する基準以上の工事であるため、建設リサイクル法に基づき分別解体等及び特定建設資材の再資源化等の実施について適正な措置を講ずることとする。(以下「対象建設工事」という。)なお、本工事における特定建設資材の分別解体等・再資源化等については、以下の積算条件を設定しているが、建設リサイクル法第１３条に基づく書面に記載する「解体工事に要する費用」に定める事項は契約締結時に発注者と受注者の間で確認されるものであるため、発注者が積算上条件明示した以下の事項と別の方法であった場合でも変更の対象とはしない。ただし、工事契約後に明らかになったやむをえない事情により、予定した条件によりがたい場合は、監督職員と協議するものとする。

①分別解体等の方法
　原則アイオンブレーカーの使用は、不可とする。圧砕機を使用すること。

	工程	作業内容	分解解体等の方法
工程ごとの作業内容及び解体方法	①建築設備 内装材等	建築設備・内装材等の取り外し ■有　　□無	□手作業 ■手作業・機械作業の併用 併用の場合理由（　　）
	②屋根ふき材	屋根ふき材の取り外し ■有　　□無	□手作業 ■手作業・機械作業の併用 併用の場合理由（　　）
	③屋根ふき材 上部構造部分	外装材・上部構造部分の取り壊し ■有　　□無	□手作業 ■手作業・機械作業の併用
	④基礎 基礎ぐい	基礎・基礎ぐいの取り壊し ■有　　□無	□手作業 ■手作業・機械作業の併用
	④その他 （外構土間ｺﾝｸﾘｰﾄ、 アスファルト）	その他工事 ■有　　□無	□手作業 ■手作業・機械作業の併用

2　①建設リサイクル法第１２条に基づく「説明書」の提出
本工事の落札者は、すみやかに次に掲げる事項の事前調査を実施し、分別解体等の計画等を作成する。
事前注意事項
　・対象建築物等及びその周辺の状況　　・搬出経路の状況　　・残存物品の有無　　・作業場所の状況　　・付着物の有無等
この計画作成後、建設リサイクル法第１２条に基づく「説明書」(別表１「建設工事に係る資材の再資源化等に関する法律第１２条に基づく説明書」)を作成し、監督職員に提出のうえ協議することとする。

②建設リサイクル法第１３条に基づく書面の提出
上記①の協議終了後、建設リサイクル法第１３条に基づく書面(別紙様式２「建設工事に係る資材の再資源化等に関する法律第１３条に基づく書面」)を2部作成し、契約使用印押印後(印紙貼付は不要)監督職員に提出すること。
この際、書面作成にあたり次の点に注意することとする。
（1）　解体工事に要する費用は、「特定建設資材」だけでなく、その他の建設資材を含めた全体の解体に要する費用(積み込み費用を含む直接工事費)を記入すること。
（2）　再資源化等に要する費用は、「特定建設資材」のみの再資源化等を行うための費用(運搬費用を含む直接工事費)を記入することとする。
（3）　分別解体等の方法は、①の説明書の別表中「工程ごとの作業内容及び解体方法」と同じ内容を記入することとする。
（4）　再資源化等をする施設の名称及び所在地は、具体的な施設の名称及び再資源化施設のある所在地(本社、営業所ではない)を記入することとする。落札者が選択した施設を記載（品目ごとに複数記入可）

3　対象建設工事の受注者は、その請け負った建設工事を他の建設業を営む者に請け負わせようとするときは、当該他の建設業を営む者に対し、分別解体等の計画等に記載された事項を告げなければならない。また、このとき下請契約の当事者は、工事の契約に際して、建設業法で定められたもののほか、分別解体等の方法、解体工事に要する費用、再資源化等をするための施設の名称及び所在地並びに再資源化等に要する費用を書面に記載し、署名又は記名押印して相互に交付することとする。
発注者は、準備工等、を含む工事着手については、前記②の書面が発注者から交付された後で監督職員の承諾を得てから行うもととする。
また、施工に際しては、分別解体等の計画に基づく手順等で適正に実施し、特定建設資材廃棄物については、再資源化等を行うとともに、その他の廃棄物についても可能な限り再資源化等に努め、再資源化等が困難なものは適正に処分を行うこととする。

4　受注者は、特定建設資材の分別解体等・再資源化等が完了したときは、建設リサイクル法第１８条に基づき、以下の事項を書面(別紙様式３「再資源化等完了報告書」)に記載し、監督職員に報告することとする。
　・再資源化等が完了した年月日　・再資源化等をした施設の名称及び所在地　・再資源化等に要した費用

MEMO	年・月・日	

ARCHITECT DESIGN OFFICE SAIMON
サイモン建築設計室
一級建築士第23675号　柳本 崇一
〒644-0011 和歌山県御坊市湯川町財部1025-6　TEL:0738-24-2330 FAX:0738-24-2365
URL:http://www.saimon22.com　E-mail:saimon@eklyblue.oon.ne.jp

検図	設計	工事名	旧子十浦小学校解体工事	図面番号
承図	担当	MAP NAME	解体工事 特記仕様書③	A - 04
		SCALE A1 / A3	DATE 2025/06	

内付 4

校舎棟・屋内運動場棟 建築面積表

(校舎棟)建築面積表

	形 状	計 算 式	面 積(㎡)
k1	矩形	32.960×9.000	296.640000
k2	矩形	4.000×2.715	10.860000
k3	矩形	0.600×9.000	5.400000
k4	矩形	22.320×0.600	13.392000
k5	矩形	7.240×0.600	4.344000
k6	矩形	1.900×2.073	3.938700
合 計			334.57

(屋内運動場棟)建築面積表

	形 状	計 算 式	面 積(㎡)
u1	矩形	1.100×9.000	9.900000
u2	矩形	12.225×13.000	158.925000
u3	矩形	26.775×18.100	484.627500
u4	矩形	3.225×3.700	11.932500
u5	矩形	3.325×2.013	6.693225
u6	矩形	10.100×0.600	6.060000
u7	矩形	0.500×4.100	2.050000
u8	矩形	26.675×1.000	26.675000
u9	矩形	3.725×2.400	8.940000
u10	矩形	26.775×1.000	26.775000
u11	矩形	0.500×20.100	10.050000
合 計			752.62

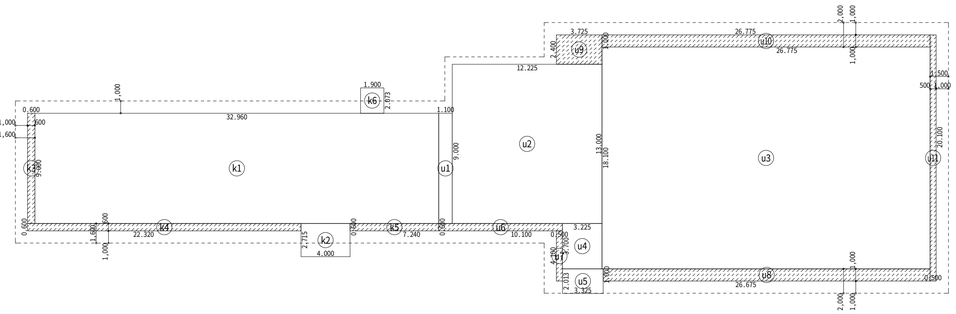

屋内運動場棟 建築面積表

面積表

	形 状	計 算 式	面 積(㎡)
u1	矩形	1.100×9.500	10.450000
u2	矩形	12.225×13.000	158.925000
u3	矩形	26.775×18.100	484.627500
u4	矩形	3.225×3.700	11.932500
u5	矩形	3.325×2.013	6.693225
u6	矩形	9.950×0.600	5.970000
u7	矩形	0.500×4.100	2.050000
u8	矩形	26.675×1.000	26.675000
u9	矩形	3.725×2.400	8.940000
u10	矩形	26.775×1.000	26.775000
u11	矩形	0.500×20.100	10.050000
u12	矩形	0.600×0.500	0.300000
u13	矩形	0.150×1.500	0.225000
合 計			753.61

※旧校舎撤去・切離し改修後の建築面積

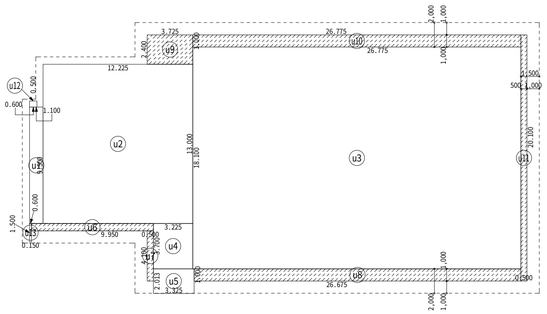

校舎棟・屋内運動場棟 延床面積表

≪1階≫ (校舎棟)床面積表

	形 状	計 算 式	面 積(㎡)
k1	矩形	32.960×9.000	296.640000
k2	矩形	4.000×2.715	10.860000
合 計			307.50

≪1階≫ (屋内運動場棟)床面積表

	形 状	計 算 式	面 積(㎡)
u1	矩形	1.100×9.000	9.900000
u2	矩形	12.225×13.000	158.925000
u3	矩形	26.775×15.300	409.657500
u4	矩形	3.225×3.700	11.932500
u5	矩形	5.150×1.400	7.210000
u6	矩形	4.700×1.400	6.580000
u7	矩形	5.150×1.400	7.210000
u8	矩形	4.700×1.400	6.580000
合 計			617.99

(校舎棟)延床面積表

1階+2階	307.50+296.64 = 604.14

(屋内運動場棟)延床面積表

1階+2階	617.99+198.45 = 816.44

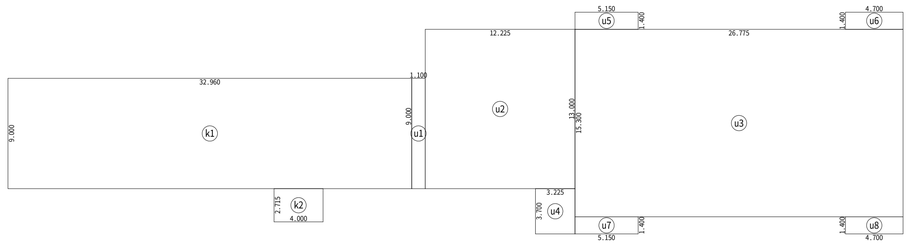

屋内運動場棟 延床面積表

≪1階≫ (屋内運動場棟)床面積表

	形 状	計 算 式	面 積(㎡)
u1	矩形	1.100×9.000	9.900000
u2	矩形	12.225×13.000	158.925000
u3	矩形	26.775×15.300	409.657500
u4	矩形	3.225×3.700	11.932500
u5	矩形	5.150×1.400	7.210000
u6	矩形	4.700×1.400	6.580000
u7	矩形	5.150×1.400	7.210000
u8	矩形	4.700×1.400	6.580000
合 計			617.99

※旧校舎撤去・切離し改修後の床面積

(屋内運動場棟)延床面積表

1階+2階	617.99+198.45 = 816.44

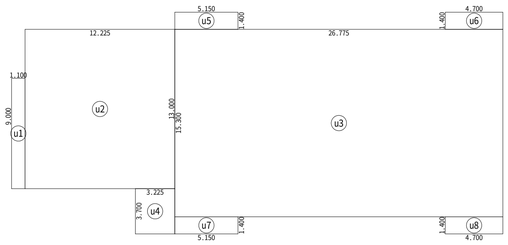

校舎棟・屋内運動場棟 延床面積表

≪2階≫ (校舎棟)床面積表

	形 状	計 算 式	面 積(㎡)
k1	矩形	32.960×9.000	296.640000
合 計			296.64

≪2階≫ (屋内運動場棟)床面積表

	形 状	計 算 式	面 積(㎡)
u1	矩形	1.100×9.000	9.900000
u2	矩形	9.000×13.000	117.000000
u3	矩形	26.775×1.400	37.485000
u4	矩形	30.000×16.700	501.000000
u5	矩形	3.500×16.700	-58.450000
u6	矩形	26.500×15.300	-405.450000
u7	矩形	1.515×2.000	-3.030000
合 計			198.45

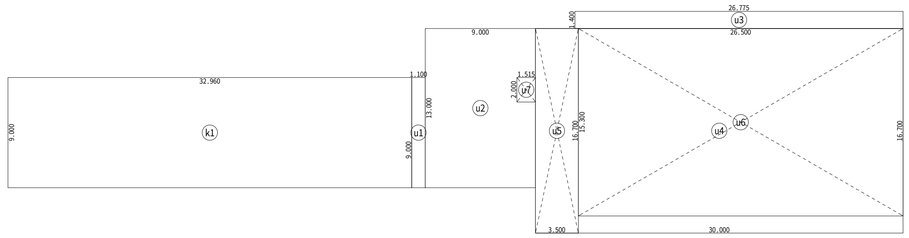

屋内運動場棟 延床面積表

≪2階≫ (屋内運動場棟)床面積表

	形 状	計 算 式	面 積(㎡)
u1	矩形	1.100×9.000	9.900000
u2	矩形	9.000×13.000	117.000000
u3	矩形	26.775×1.400	37.485000
u4	矩形	30.000×16.700	501.000000
u5	矩形	3.500×16.700	-58.450000
u6	矩形	26.500×15.300	-405.450000
u7	矩形	1.515×2.000	-3.030000
合 計			198.45

※旧校舎撤去・切離し改修後の床面積

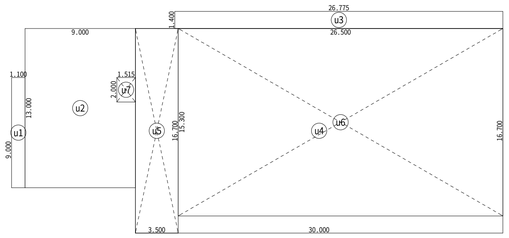

食堂棟 建築面積表

(食堂棟) 建築面積表

	形 状	計 算 式	面 積(㎡)
s1	矩形	8.000×15.200	121.600000
合 計			121.60

(渡り廊下※) 建築面積表

	形 状	計 算 式	面 積(㎡)
sw1	矩形	2.000×15.000	30.000000
sw2	矩形	11.500×2.000	23.000000
合 計			53.00

※食堂棟に付属する渡り廊下

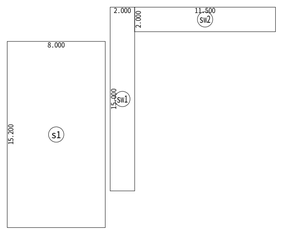

普通教室棟 建築面積表

(普通教室棟) 建築面積表

	形 状	計 算 式	面 積(㎡)
f1	矩形	12.740×6.370	81.153800
合 計			81.15

(渡り廊下※) 建築面積表

	形 状	計 算 式	面 積(㎡)
fw1	矩形	2.000×2.500	5.000000
合 計			5.00

※普通教室棟に付属する渡り廊下

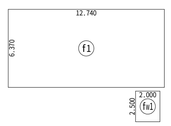

食堂棟 延床面積表

(食堂棟) 床面積表

	形 状	計 算 式	面 積(㎡)
s1	矩形	8.000×15.200	121.600000
合 計			121.60

(渡り廊下※) 床面積表

	形 状	計 算 式	面 積(㎡)
sw1	矩形	2.000×15.000	30.000000
sw2	矩形	11.500×2.000	23.000000
合 計			53.00

※食堂棟に付属する渡り廊下

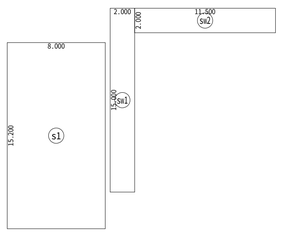

普通教室棟 延床面積表

(普通教室棟) 床面積表

	形 状	計 算 式	面 積(㎡)
f1	矩形	10.010×6.370	63.763700
f2	矩形	2.730×4.000	10.920000
合 計			74.68

(渡り廊下※) 床面積表

	形 状	計 算 式	面 積(㎡)
fw1	矩形	2.000×2.500	5.000000
合 計			5.00

※普通教室棟に付属する渡り廊下

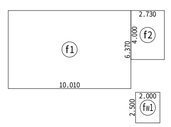

MEMO	年・月・日

ARCHITECT DESIGN OFFICE SAIMON
サイモン建築設計室
一級建築士第236759号 樋本 崇一
〒644-0011 和歌山県御坊市湯川町財部1025-6 TEL:0738-24-2330 FAX:0738-24-2365
URL:http://www.saimon22.com E-mail:saimon@skyblue.ocn.ne.jp

検 図	設 計
製 図	監 修

工 事 名	旧子十浦小学校解体工事			図面番号
MAP NAME	求積図			A - 05
SCALE A1	1/250	A3 1/500	DATE 2025/06	

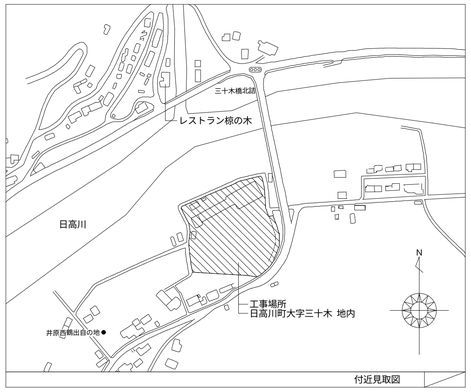

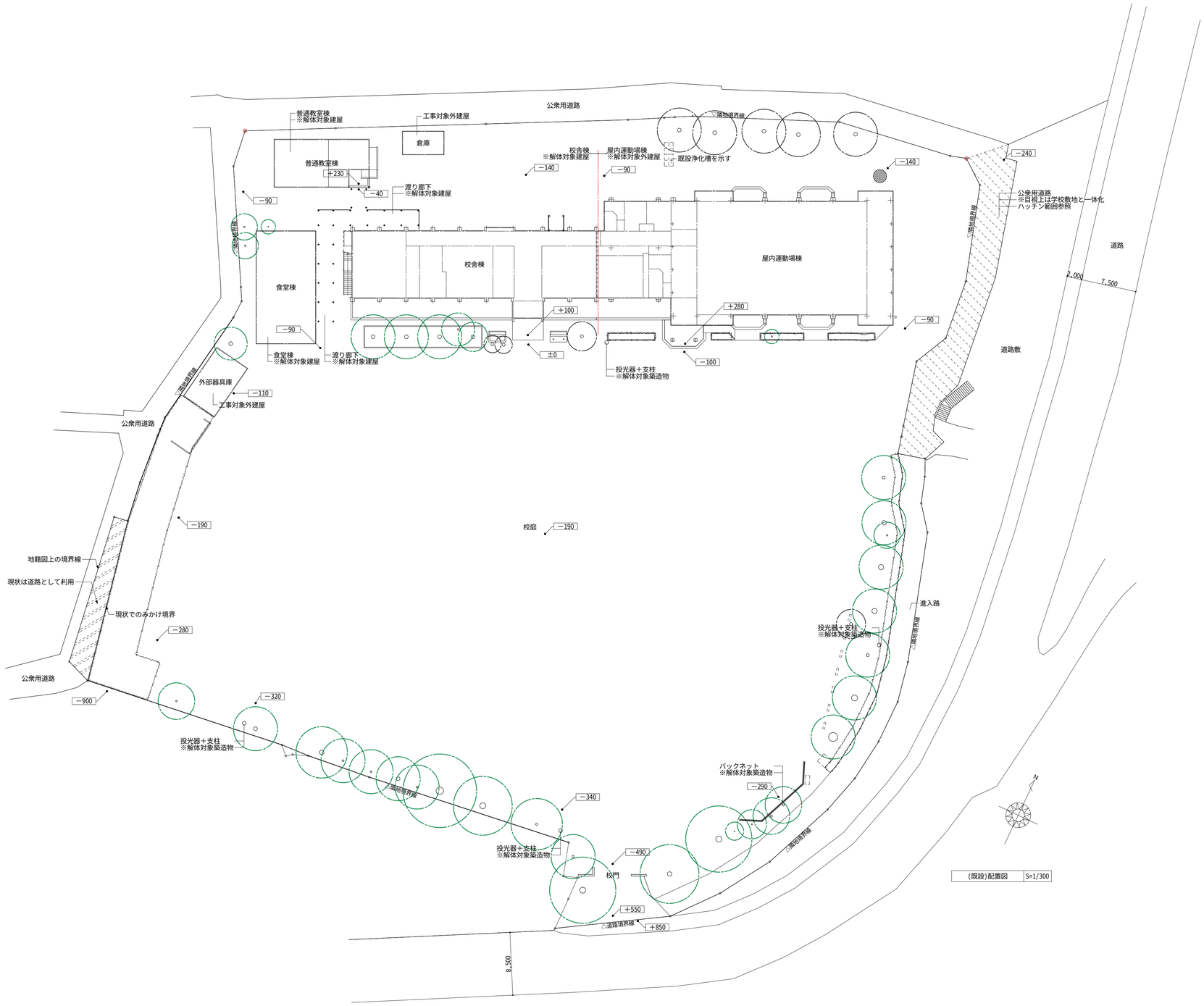

(既設)配置図	S=1/300

MEMO	年・月・日	

ARCHITECT DESIGN OFFICE SAIMON
サイモン建築設計室
一級建築士第236759号 熊本 崇一
〒644-0011 和歌山県御坊市湯川町財部1025-6 TEL:0738-24-2330 FAX:0738-24-2365
URL:http://www.saimon22.com E-mail:saimon@skyblue.ocn.ne.jp

検図	設計	工事名	旧子十浦小学校解体工事			図面番号
振図	組織	MAP NAME	(既設)配置図・付近見取図			A - 06
		SCALE A1	1/300	A3 1/600	DATE 2025/06	

配 1:3

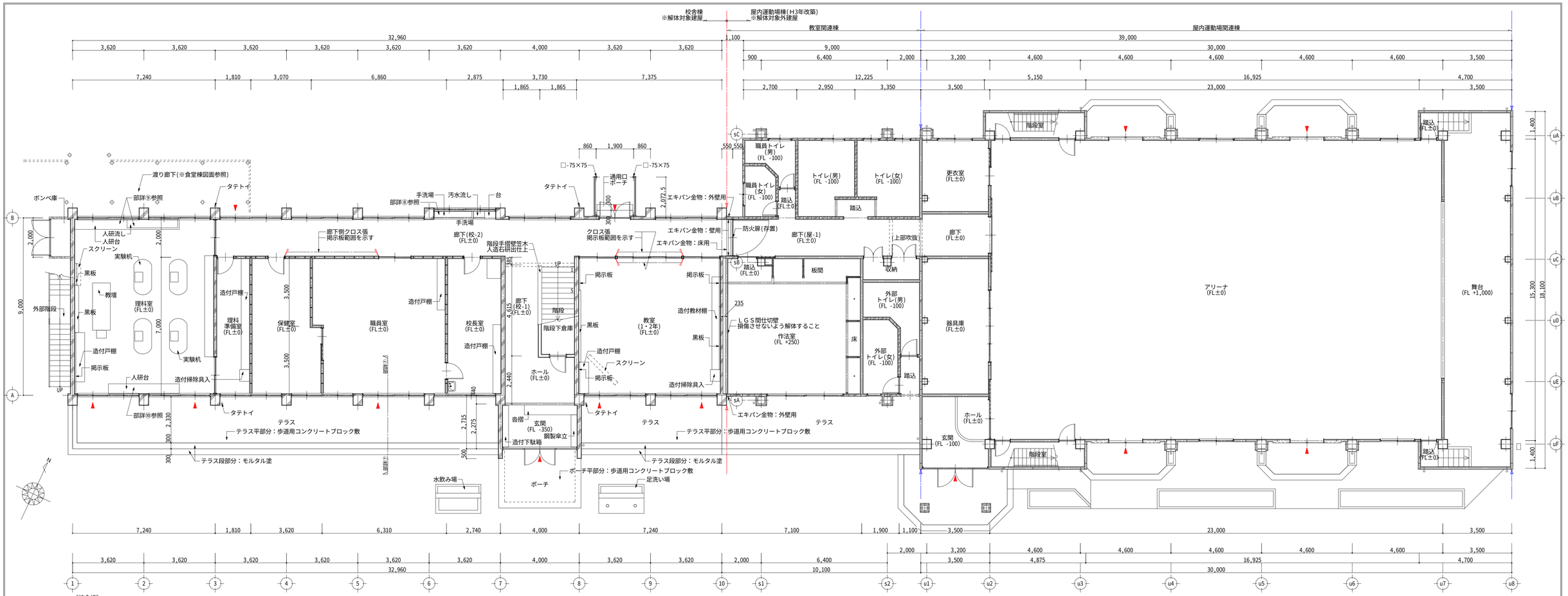

《校舎棟》

1階平面図	S=1/100

※01：ＦＬ±0はＧＬ＋500と読み替える。
※02：校舎棟間仕切壁はＲＣ若しくは木軸壁。
※03：可動残置物(撤去備品)リストは別図参照。
※04：屋内運動場棟は原則存置、切離しによる改修内容は別図参照。

内部仕上表≪校舎棟≫１階

階	室 名		床	巾 木	腰壁		壁		天 井	廻縁	ＣＨ	備 考(※可動残置物は別図を参照)
校舎1	玄関	仕上等	人造石研出	壁に同じ	壁に同じ		ＥＰ塗装		ＥＰ塗装	－	2,750	沓摺：人造石研出、鋼製傘立：W1640/D300/H500、造付下駄箱：木製 W2100/D300/H1420
		下地等	凡例②参照		ＲＣ部：壁に同じ	間仕切部：－	ＲＣ部：モルタル塗	間仕切部：－	ＰＢ張 t9.5、ＬＧＳ			
	ホール	仕上等	ビニールシート張	木製 H100	壁に同じ		ＥＰ塗装		ＥＰ塗装	－	2,645	
		下地等	凡例②参照		ＲＣ部：壁に同じ	間仕切部：－	ＲＣ部：モルタル塗	間仕切部：－	モルタル塗(階段スラブ下)			
	廊下(校-1)	仕上等	ビニールシート張	木製 H100	壁に同じ		ＥＰ塗装		ＥＰ塗装	－	3,470	－
		下地等	凡例②参照		ＲＣ部：壁に同じ	間仕切部：－	ＲＣ部：モルタル塗	間仕切部：－	モルタル塗(ＲＣスラブ下)			
	廊下(校-2)	仕上等	ビニールシート張	木製 H100	壁に同じ		ＥＰ塗装、及びビニルクロス張(※教室面〈職員室～保健室間及び1.2年〉の上下開口部間の壁面)		ＥＰ塗装	－	2,700	手洗場(台・汚水流しとも)：人造石研出 W2000+560+560/D400/H650+300(エプロン)
		下地等	凡例②参照		ＲＣ部：壁に同じ	間仕切部：壁に同じ	ＲＣ部：モルタル塗	間仕切部：ベニア張 t5.5、木軸間仕切	ＰＢ張 t9.5、ＬＧＳ			
	教室(1・2年)	仕上等	フローリングブロック張	木製 H100	壁に同じ		ＥＰ塗装、及びビニルクロス張(※廊下面の上下開口部間の壁面)		ＥＰ塗装	－	3,000	教室前方＝造付戸棚：W1600/D500/H800、黒板：W3600/H1200、掲示板：W1600×2/H1200、その他＝スクリーン、カーテンＢＯＸ
		下地等	凡例②参照		ＲＣ部：壁に同じ	間仕切部：壁に同じ	ＲＣ部：モルタル塗	間仕切部：ベニア張 t5.5、木軸間仕切	ＰＢ張 t9.5、ＬＧＳ			教室後方＝造付教材棚：W4700/D420/H1050、造付掃除具入：W600/D500/H1900、黒板：W2700/H900、掲示板：W2700/H900
	校長室	仕上等	カーペット張	木製 H100	壁に同じ		布クロス張		岩綿吸音板張	樹脂製	2,700	造付戸棚：W3500/D400/H2700、カーテンＢＯＸ
		下地等	凡例②参照		ＲＣ部：壁に同じ	間仕切部：壁に同じ	ＲＣ部：モルタル塗	間仕切部：ベニア張 t5.5、木軸間仕切	ＬＧＳ			
	職員室	仕上等	フローリングブロック張	木製 H100	壁に同じ		ＥＰ塗装		ＥＰ塗装	－	2,700	造付戸棚：W2600/D400/H2700、カーテンＢＯＸ
		下地等	凡例②参照		ＲＣ部：壁に同じ	間仕切部：壁に同じ	ＲＣ部：モルタル塗	間仕切部：ベニア張 t5.5、木軸間仕切	ＰＢ張 t9.5、ＬＧＳ			
	保健室	仕上等	フローリングブロック張	木製 H100	壁に同じ		ＥＰ塗装		ＥＰ塗装	樹脂製	2,700	カーテンＢＯＸ
		下地等	凡例②参照		ＲＣ部：壁に同じ	間仕切部：壁に同じ	ＲＣ部：モルタル塗	間仕切部：ベニア張 t5.5、木軸間仕切	ＰＢ張 t9.5、ＬＧＳ			
	理科準備室	仕上等	フローリングブロック張	木製 H100	壁に同じ		ＥＰ塗装		ＥＰ塗装	－	2,700	造付戸棚：W5600/D350(上側)500(下側)/H2700、カーテンＢＯＸ
		下地等	凡例②参照		ＲＣ部：壁に同じ	間仕切部：壁に同じ	ＲＣ部：モルタル塗	間仕切部：ベニア張 t5.5、木軸間仕切	ＰＢ張 t9.5、ＬＧＳ			
	理科室	仕上等	フローリングブロック張	木製 H100	壁に同じ		ＥＰ塗装		ＥＰ塗装	－	3,000	教室前方＝造付戸棚：W3100/D500/H800、黒板：W2400/H1800＋W1100/H1200、掲示板：W3100/H1200、その他＝スクリーン、カーテンＢＯＸ、教壇、実験机
		下地等	凡例②参照		ＲＣ部：壁に同じ	間仕切部：壁に同じ	ＲＣ部：モルタル塗	間仕切部：ベニア張 t5.5、木軸間仕切	ＰＢ張 t9.5、ＬＧＳ			教室後方＝造付戸棚：W5100/D450/H1050、掲示板：W5100/H900、人研流し：W5300/D500/H650、人研台：W3600/D500/H650
	階段下倉庫	仕上等	モルタル塗	－	壁に同じ		ＲＣ壁アワラシ		階段スラブアラワシ	－	－	
		下地等	凡例②参照		ＲＣ部：壁に同じ	間仕切部：－	ＲＣ部：－	間仕切部：－	－			
校舎共通	階段	仕上等	ビニールシート張	人造石研出	壁に同じ		ＥＰ塗装		ＥＰ塗装	－	－	手摺：ＥＰ塗装(下地は壁に準じる)、同笠木：人造石研出 t50、カーテンＢＯＸ
		下地等	均モルタル、階段スラブ		ＲＣ部：壁に同じ	間仕切部：－	ＲＣ部：モルタル塗	間仕切部：－	ＰＢ張 t9.5、ＬＧＳ			
屋運1	廊下(屋-1)	仕上等	長尺塩化ビシート張 t2	木製 H100	壁に同じ		ＥＰ塗装	(※ケイカル→As含-L3)	ＶＰ塗装	樹脂製	2,700	ＳＵＳエキスパンション金物(床用＝ＳＵＳ、壁・天井用＝ガルバリウム鋼板)・・・原則全て存置
	※凡例⑤⑥⑦参照	下地等	凡例④参照		ＡＬＣ部：壁に同じ	間仕切部：壁に同じ	ＡＬＣ部：木軸下地	間仕切部：ケイカル板 t5+ベニア張 t5.5+ＬＧＳ	ＰＢ張 t9.5、ＬＧＳ			
	踏込	仕上等	長尺塩化ビシート張 t2	木製 H50	壁に同じ		ビニルクロス張		化粧石こうボード張	木製	2,850	造付下駄箱：W800/D350/H900・・・原則全て存置
	※凡例⑤⑥⑦参照	下地等	凡例④参照		ＡＬＣ部：壁に同じ	間仕切部：壁に同じ	ＡＬＣ部：－	間仕切部：ＰＢ t12.5、ＬＧＳ	ＬＧＳ			※水害被害のまま
	作法室	仕上等	耐水ベニア張 t12	畳寄	壁に同じ		ビニルクロス張		化粧石こうボード張	木製	2,400	※湯沸コーナー、押入、床、和紙張障子・・・原則全て存置
	※凡例⑤⑥⑦参照	下地等	凡例④参照＋木軸床組		ＡＬＣ部：壁に同じ	間仕切部：壁に同じ	ＡＬＣ部：木軸下地	間仕切部：ＰＢ t12.5、ＬＧＳ	ＬＧＳ			※水害被害のまま

凡例
①：(※As含-L3)とはアスベスト含有建材(レベル3)を示す
②：均モルタル塗(t25～40)、土間コンクリート t120、防湿シート t0.3、砂 t30、栗石 t100(校舎 1Ｆ床 共通)
③：教室等の造付棚類は全て木製
④：均モルタル塗、土間コンクリート t120、Ｄ10@300、防湿シート t0.15、栗石 t120(屋内運動場 1Ｆ床 共通)
⑤：各部位仕上材は原則全て存置
⑥：各部位下地材は原則全て存置
⑦：旧校舎切離し部周辺は⑤、⑥の通り原則存置。但し解体による損傷発生部分は、同等材にて復旧措置とする。

MEMO

年・月・日	

ARCHITECT DESIGN OFFICE SAIMON
サイモン建築設計室
一級建築士第236759号 柴本 崇一
〒644-0011 和歌山県御坊市湯川町財部1025-6 TEL:0738-24-2330 FAX:0738-24-2365
URL:http://www.saimon22.com E-mail:saimon@skyblue.ocn.ne.jp

検 図	駆 計	工 事 名	旧子十浦小学校解体工事			図面番号
製 図	監 造	MAP NAME	(校舎棟)１階平面図・内部仕上表			A - 07
		SCALE A1 1/100	A3 1/200	DATE 2025/06		

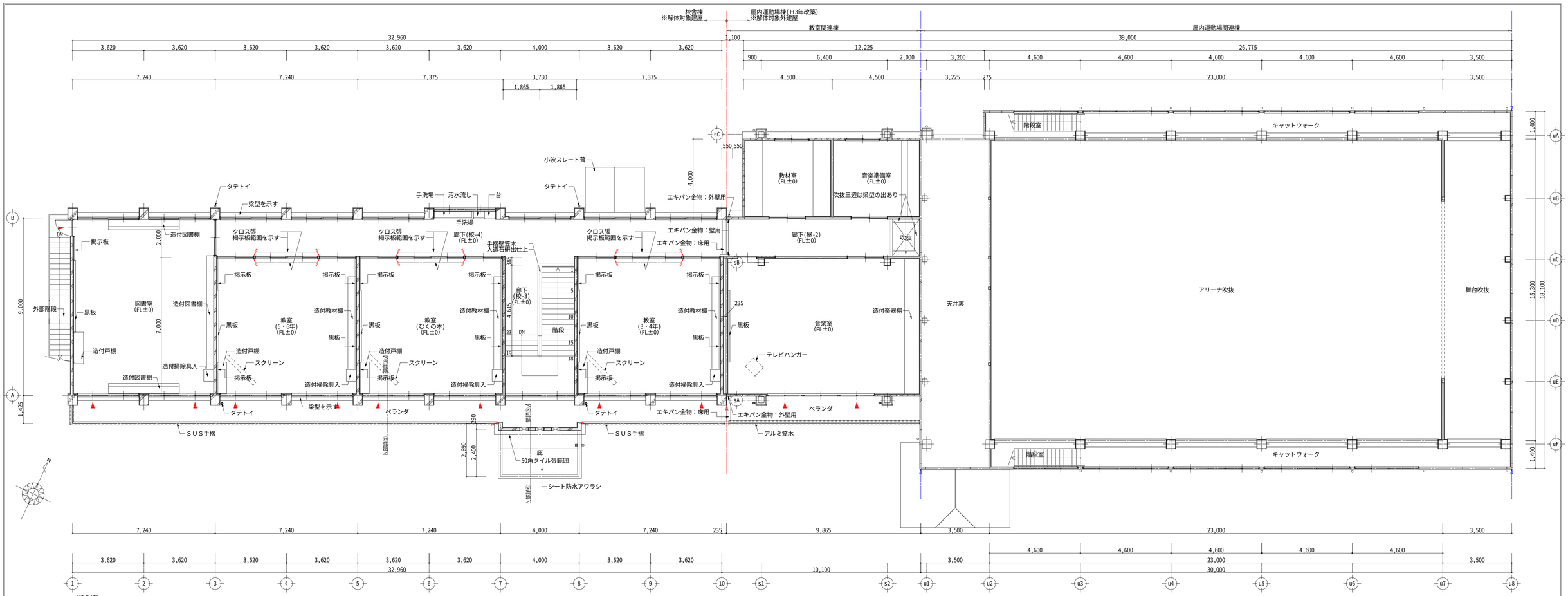

《校舎棟》

2階平面図	S=1/100

※01：ＦＬ±0はＳＬ＋40と読み替える。
※02：校舎棟間仕切壁はＲＣ若しくは木軸壁。
※03：可動残置物(撤去備品)リストは別図参照。
※04：屋内運動場棟は原則存置、切離しによる改修内容は別図参照。

内部仕上表≪校舎棟≫２階

階	室名		床	巾木	腰壁		壁		天井	廻縁	CH	備考(※可動残置物は別図を参照)
校舎２	廊下(校-3)	仕上等	ビニールシート張	木製 H100	壁に同じ		ＥＰ塗装		ＥＰ塗装	－	2,700	手摺：ＥＰ塗装(下地は壁に準じる)、同笠木：人造石研出 t50
		下地等	凡例②参照		ＲＣ部：壁に同じ	間仕切部：－	ＲＣ部：モルタル塗	間仕切部：－	ＰＢ張 t9.5、ＬＧＳ			
	廊下(校-4)	仕上等	ビニールシート張	木製 H100	壁に同じ		ＥＰ塗装、及びビニルクロス張(※教室面〈図書室以外〉]の上下開口部間の壁面)		ＥＰ塗装	－	2,700	手洗場(台・汚水流しとも)：人造石研出 W2000+560+560/Ｄ400/Ｈ650+300(エプロン)
		下地等	凡例②参照		ＲＣ部：壁に同じ	間仕切部：壁に同じ	ＲＣ部：モルタル塗	間仕切部：ベニア張 t5.5、木軸間仕切	ＰＢ張 t9.5、ＬＧＳ			
	教室(3・4年)	仕上等	フローリングブロック張	木製 H100	壁に同じ		ＥＰ塗装、及びビニルクロス張(※廊下面の上下開口部間の壁面)		ＥＰ塗装	－	3,000	教室前方＝造付戸棚：W1600/Ｄ500/Ｈ800、黒板：W3600/Ｈ1200、掲示板：W1600×2/Ｈ1200、その他＝スクリーン、カーテンＢＯＸ
		下地等	凡例②参照		ＲＣ部：壁に同じ	間仕切部：壁に同じ	ＲＣ部：モルタル塗	間仕切部：ベニア張 t5.5、木軸間仕切	ＰＢ張 t9.5、ＬＧＳ			教室後方＝造付教材棚：W4700/Ｄ420/Ｈ1050、造付掃除具入：W600/Ｄ500/Ｈ1900、黒板：W2700/Ｈ900、掲示板：W2700/Ｈ900
	教室(むくの木)	仕上等	フローリングブロック張	木製 H100	壁に同じ		ＥＰ塗装、及びビニルクロス張(※廊下面の上下開口部間の壁面)		ＥＰ塗装	－	3,000	教室前方＝造付戸棚：W1600/Ｄ500/Ｈ800、黒板：W3600/Ｈ1200、掲示板：W1600×2/Ｈ1200、その他＝スクリーン、カーテンＢＯＸ
		下地等	凡例②参照		ＲＣ部：壁に同じ	間仕切部：壁に同じ	ＲＣ部：モルタル塗	間仕切部：ベニア張 t5.5、木軸間仕切	ＰＢ張 t9.5、ＬＧＳ			教室後方＝造付教材棚：W4700/Ｄ420/Ｈ1050、造付掃除具入：W600/Ｄ500/Ｈ1900、黒板：W2700/Ｈ900
	教室(5・6年)	仕上等	フローリングブロック張	木製 H100	壁に同じ		ＥＰ塗装、及びビニルクロス張(※廊下面の上下開口部間の壁面)		ＥＰ塗装	－	3,000	教室前方＝造付戸棚：W1600/Ｄ500/Ｈ800、黒板：W3600/Ｈ1200、掲示板：W1600×2/Ｈ1200、その他＝スクリーン、カーテンＢＯＸ
		下地等	凡例②参照		ＲＣ部：壁に同じ	間仕切部：壁に同じ	ＲＣ部：モルタル塗	間仕切部：ベニア張 t5.5、木軸間仕切	ＰＢ張 t9.5、ＬＧＳ			教室後方＝造付教材棚：W4700/Ｄ420/Ｈ1050、造付掃除具入：W600/Ｄ500/Ｈ1900、黒板：W2700/Ｈ900、掲示板：W2700/Ｈ900
	図書室	仕上等	フローリングブロック張	木製 H100	壁に同じ		ＥＰ塗装		ＥＰ塗装	－	3,000	教室前方＝造付戸棚：W1600/Ｄ500/Ｈ800、黒板：W3600/Ｈ1200、掲示板：W1600×2/Ｈ1200、その他＝カーテンＢＯＸ
		下地等	凡例②参照		ＲＣ部：壁に同じ	間仕切部：壁に同じ	ＲＣ部：モルタル塗	間仕切部：－	ＰＢ張 t9.5、ＬＧＳ			教室後方＝造付図書棚：W5800/Ｄ350/Ｈ3000、造付掃除具入：W600/Ｄ500/Ｈ1900、教室側方＝造付図書棚：W3600/Ｄ520/Ｈ750×2
校舎共通	階段	仕上等	ビニールシート張	人造石研出	壁に同じ		ＥＰ塗装		ＥＰ塗装	－	－	手摺：ＥＰ塗装(下地は壁に準じる)、同笠木：人造石研出 t50、カーテンＢＯＸ
		下地等	均モルタル、階段スラブ		ＲＣ部：壁に同じ	間仕切部：－	ＲＣ部：モルタル塗	間仕切部：－	ＰＢ張 t9.5、ＬＧＳ			
屋運２	廊下(屋-2)	仕上等	長尺塩化ビシート張 t2	木製 H100	壁に同じ		ＥＰ塗装	(※ケイカル→As含-L3)	ＶＰ塗装	樹脂製	2,700	ＳＵＳエキスパンション金物(床用＝ＳＵＳ、壁・天井用＝ガルバリウム鋼板)・・・原則全て存置
	※凡例⑤⑥⑦参照	下地等	凡例④参照		ＡＬＣ部：壁に同じ	間仕切部：壁に同じ	ＡＬＣ部：木軸下地	間仕切部：ケイカル板 t5+ベニア張 t5.5+ＬＧＳ	ＰＢ張 t9.5、ＬＧＳ			
	音楽室	仕上等	フローリングブロック張	木製 H100	壁に同じ		ビニルクロス張		ロックウール吸音板張	樹脂製	3,100	教室前方＝黒板：W3600/Ｈ1200、掲示板：W1600×2/Ｈ1800、その他＝スクリーン×2、カーテンＢＯＸ、テレビハンガー・・・原則全て存置
	※凡例⑤⑥⑦参照	下地等	凡例④参照		ＡＬＣ部：壁に同じ	間仕切部：壁に同じ	ＡＬＣ部：－	間仕切部：ＰＢ t12.5、ＬＧＳ	ＰＢ t9.5捨張、ＬＧＳ		～2,830	教室後方＝造付楽器棚：W6850/Ｄ750/Ｈ2235、鏡：W1600/Ｈ500・・・原則全て存置

凡例
①：(※As含-L3)とはアスベスト含有建材(レベル3)を示す
②：均モルタル塗 t25(シート部は40)、床スラブ t120(校舎 2Ｆ床 共通)
③：教室等の造付棚類は全て木製
④：均モルタル塗 t45、スラブコンクリート t150、デッキＰＬ(合成スラブ用)(屋内運動場 2Ｆ床 共通)
⑤：各部位仕上材は原則全て存置
⑥：各部位下地材は原則全て存置
⑦：旧校舎切離し部周辺は⑤、⑥の通り原則存置。但し解体による損傷発生部分は、同等材にて復旧措置とする。

MEMO

年・月・日	

ARCHITECT DESIGN OFFICE SAIMON
サイモン建築設計室
一級建築士第236759号 柴本 崇一
〒644-0011 和歌山県御坊市湯川町財部1025-6 TEL:0738-24-2330 FAX:0738-24-2365
URL:http://www.saimon22.com E-mail:saimon@skyblue.ocn.ne.jp

検図	設計
製図	監修

工事名	旧子十浦小学校解体工事
MAP NAME	(校舎棟)２階平面図・内部仕上表
SCALE	A1 1/100　A3 1/200
DATE	2025/06
図面番号	A-08

配 17/22 23　　配 11

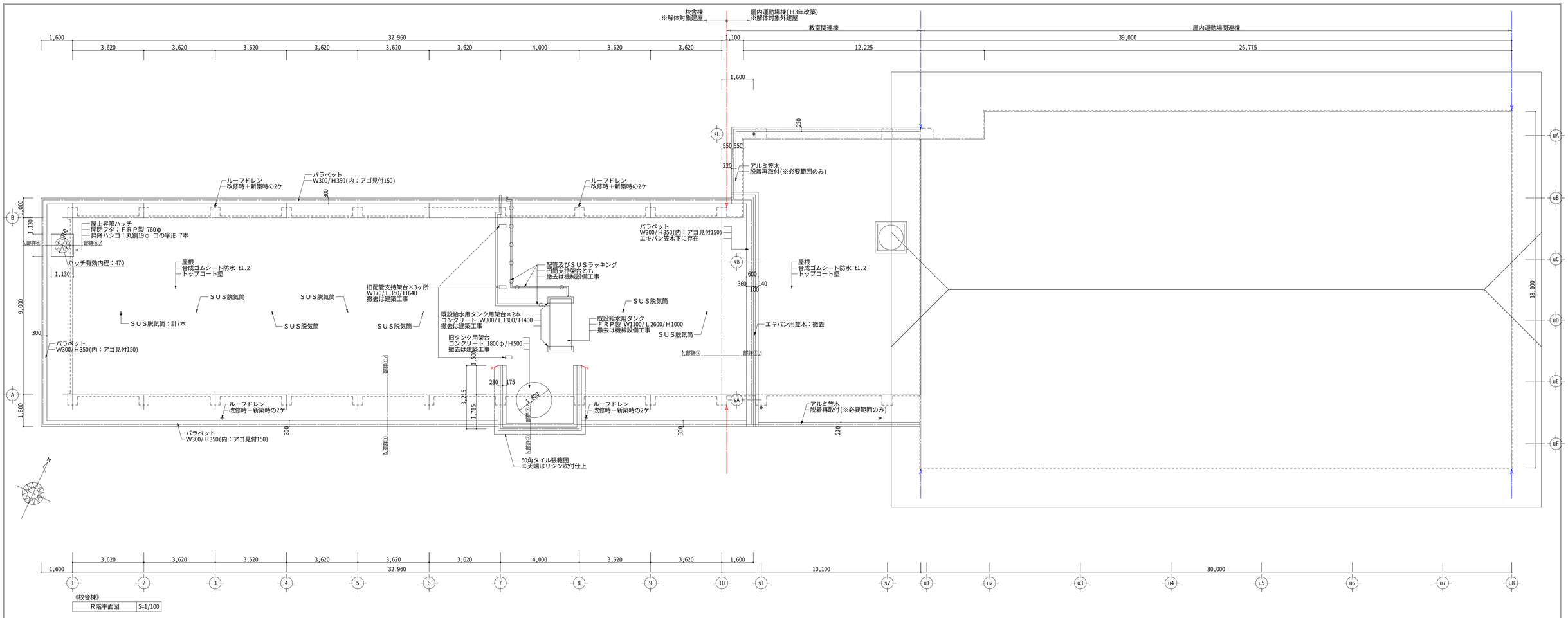

MEMO	年・月・日	

ARCHITECT DESIGN OFFICE SAIMON
サイモン建築設計室
一級建築士第23675号 柳本 崇一
〒644-0011 和歌山県御坊市湯川町財部1025-6 TEL:0738-24-2330 FAX:0738-24-2365
URL:http://www.saimon22.com E-mail:saimon@ekybiue.oon.ne.jp

検図	設計	工事名	旧子十浦小学校解体工事	図面番号
承図	監修	MAP NAME	(校舎棟)R階平面図	A-09
		SCALE A1 1/100 A3 1/200	DATE 2025/06	

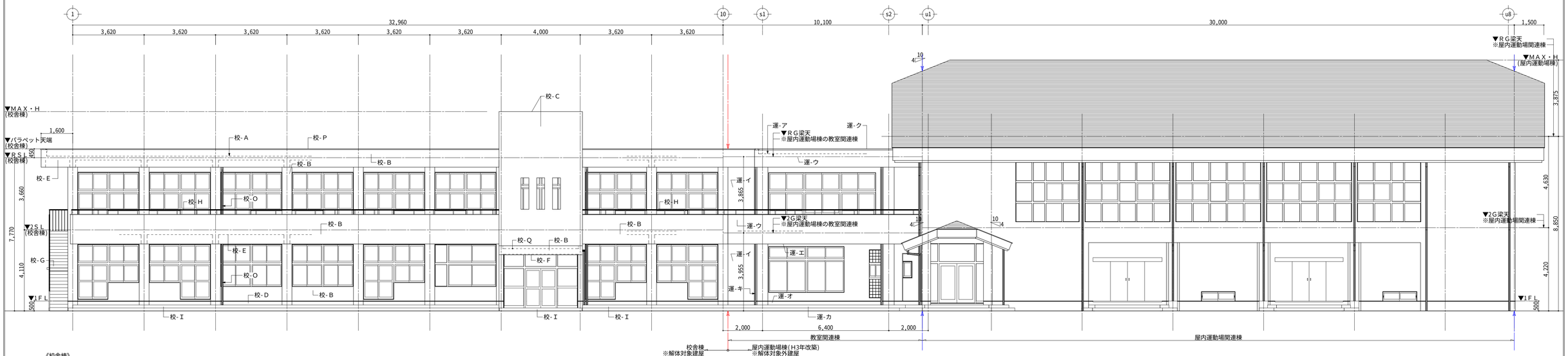

《校舎棟》

南立面図	S=1/100

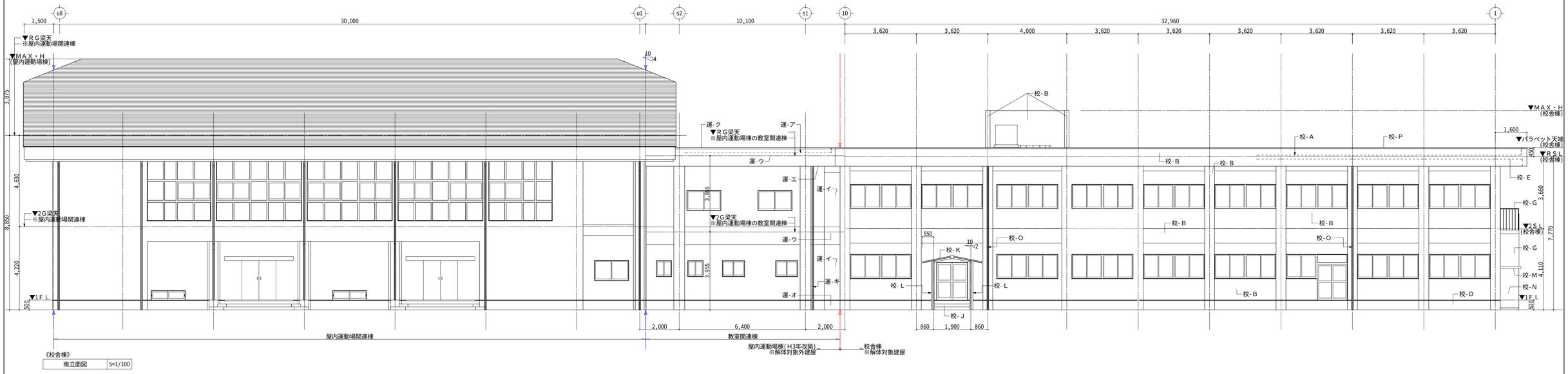

《校舎棟》

南立面図	S=1/100

《校舎棟 外部仕上表》

符号	仕上・下地等	符号	仕上・下地等
校-A	屋根：合成ゴムシート防水　t1.2、トップコート塗　ＳＵＳ脱気筒＝7ヶ所 下地：豆砂利コンクリート t50、保護モルタル t15、旧アスファルト防水層、均しモルタル t15,ＲＣ躯体	校-J	通用口ポーチ：モルタル塗 下地：土間コンクリート・栗石敷
校-B	外壁：アクリルリシン吹付 下地：モルタル塗 t25、ＲＣ壁	校-K	通用口庇：小波スレート葺　(※As含-L3) 下地：Ｌ-50×50 片面3本×2＝計6本
校-C	外壁：50角タイル張 下地：モルタル塗 t25、ＲＣ躯体	校-L	通用口壁：小波鋼板張 下地：Ｌ-50×50 片面5本×2＝計10本
校-D	巾木：モルタル塗 t25 下地：ＲＣ躯体	校-M	ボンベ庫屋根：防水モルタル塗 下地：ＲＣスラブ t100
校-E	軒裏：ＲＣ打放アラウシ 下地：－	校-N	ボンベ庫壁：補強ＣＢ積 t100/12段 下地：鉄筋 9φ@200
校-F	軒裏：アスベストベニア張　(※クリソタイル・クロシドライト)(※As含-L3) 下地：ＬＧＳ	校-O	タテトイ：塩ビ ＶＰ100
校-G	階段：フミヅラ→モルタル塗＋段鼻タイル、ケコミ→モルタル塗、段裏→ＲＣ打放アラウシ(スラブ厚120) 〃：手摺→パイプ40φ、丸鋼13φ(共に鉄材)	校-P	パラペット・笠木：外壁同塗材仕上 下地：モルタル塗、シート防水押工用アルミアングル・As防水押工用ＣＢ積、ＲＣ立上
校-H	ベランダ手摺：ＳＵＳ製 H250(手摺→50φ、支柱→35φ@900)	校-Q	玄関庇：合成ゴムシート防水　t1.2、トップコート塗 下地：均しモルタル t15,ＲＣ躯体
校-I	テラス・校舎ポーチ：歩道用コンクリートブロック敷 t60、段部分はモルタル塗 下地：ブロック下部→砂敷 t50、段部分下部→土間コンクリート・栗石敷		

(※As含-L3)とはアスベスト含有建材(レベル3)を示す

《屋内運動場棟 外部仕上表》※本解体工事に関連の可能性がある部位のみ表記

符号	仕上・下地等	符号	仕上・下地等
運-ア	屋根：合成ゴムシート防水　t1.2、トップコート塗 下地：スラブコンクリート t150、デッキＰＬ(合成スラブ用)		
運-イ	外壁：プラスタロイムＧ吹付 下地：ＡＬＣ板 t100		
運-ウ	外壁(パラペット廻り)：プラスタロイムＧ吹付 下地(パラペット廻り)：ＡＬＣ板 t50、Ｃ鋼100×50		
運-エ	軒裏：ケイカル板張　(※As含-L3) 下地：ＬＧＳ		
運-オ	巾木：モルタル塗 t25 下地：ＲＣ立上		
運-カ	テラス：歩道用コンクリートブロック敷 t60、段部分はモルタル塗 下地：ブロック下部→砂敷 t50、段部分下部→土間コンクリート・栗石敷		
運-キ	タテトイ：塩ビ ＶＰ75		
運-ク	笠木：アルミ製 見付220 下地：外面→ＡＬＣ板 t50、内面→モルタル塗、Ｃ鋼100×50立上		

(※As含-L3)とはアスベスト含有建材(レベル3)を示す

MEMO	年・月・日	

ARCHITECT DESIGN OFFICE SAIMON
サイモン建築設計室
一級建築士第236759号　熊本 崇一
〒644-0011 和歌山県御坊市湯川町財部1025-6　TEL:0738-24-2330 FAX:0738-24-2365
URL:http://www.saimon22.com　E-mail:saimon@skyblue.ocn.ne.jp

検図	設計	工事名	旧子十浦小学校解体工事	図面番号
振図	組織	MAP NAME	(校舎棟)立面図①	A-10
		SCALE A1 1/100	A3 1/200	DATE 2025/06

R 5.6.21

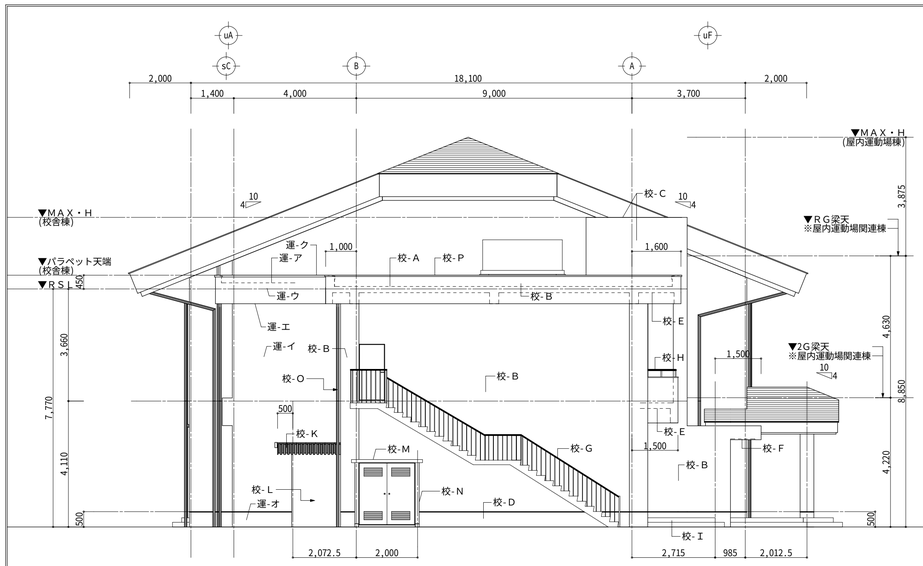

《校舎棟》

東立面図	S=1/100

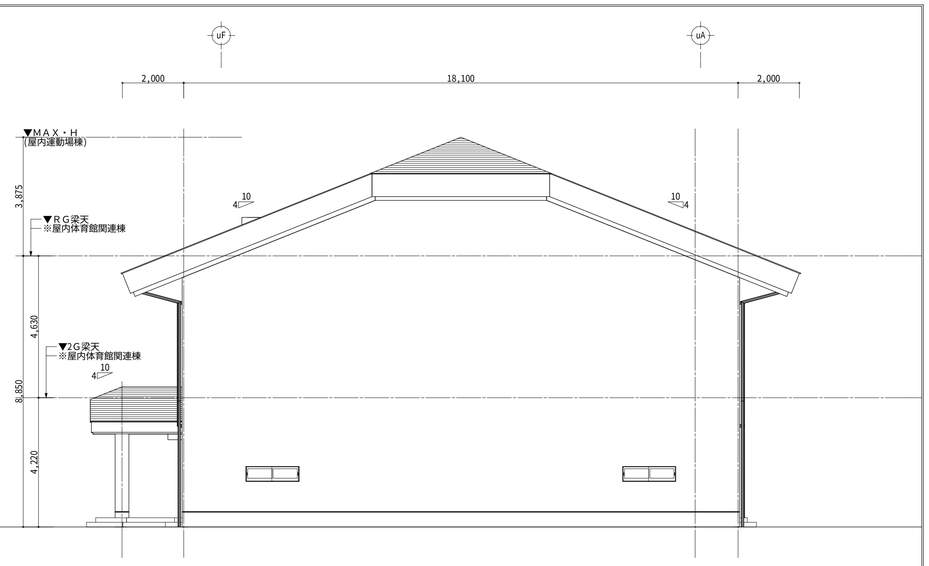

《校舎棟(屋内運動場棟)》

西立面図	S=1/100

《校舎棟 外部仕上表》

符号	仕上・下地等
校-A	屋根：合成ゴムシート防水　t1.2、トップコート塗　ＳＵＳ脱気筒＝7ヶ所
	下地：豆砂利コンクリート t50、保護モルタル t15、旧アスファルト防水層、均しモルタル t15,ＲＣ躯体
校-B	外壁：アクリルリシン吹付
	下地：モルタル塗 t25、ＲＣ壁
校-C	外壁：50角タイル張
	下地：モルタル塗 t25、ＲＣ躯体
校-D	巾木：モルタル塗 t25
	下地：ＲＣ躯体
校-E	軒裏：ＲＣ打放アラウシ
	下地：―
校-F	軒裏：アスベストベニア張　(※クリソタイル・クロシドライト)(※As含-Ｌ3)
	下地：ＬＧＳ
校-G	階段：フミゾラ→モルタル塗+段鼻タイル、ケコミ→モルタル塗、段裏→ＲＣ打放アラウシ(スラブ厚120)
	〃　：手摺→パイプ40φ、丸鋼13φ(共に鉄材)
校-H	ベランダ手摺：ＳＵＳ製 H250(手摺→50φ、支柱→35φ@900)
校-Ⅰ	テラス・校舎ポーチ：歩道用コンクリートブロック敷 t60、段部分はモルタル塗
	下地：ブロック下部→砂敷 t50、段部分下部→土間コンクリート・栗石敷

符号	仕上・下地等
校-J	通用口ポーチ：モルタル塗
	下地：土間コンクリート・栗石敷
校-K	通用口庇：小波スレート葺　(※As含-Ｌ3)
	下地：Ｌ-50×50 片面3本×2＝計6本
校-L	通用口壁：小波鋼板張
	下地：Ｌ-50×50 片面5本×2＝計10本
校-M	ボンベ庫屋根：防水モルタル塗
	下地：ＲＣスラブ t100
校-N	ボンベ庫壁：補強ＣＢ積 t100/12段
	下地：鉄筋 9φ@200
校-O	タテトイ：塩ビ ＶＰ100
校-P	パラペット・笠木：外壁同塗材仕上
	下地：モルタル塗、シート防水押エ用アルミアングル・As防水押エ用ＣＢ積、ＲＣ立上
校-Q	玄関庇：合成ゴムシート防水　t1.2、トップコート塗
	下地：均しモルタル t15,ＲＣ躯体

(※As含-Ｌ3)とはアスベスト含有建材(レベル3)を示す

《屋内運動場棟 外部仕上表》※本解体工事に関連の可能性がある部位のみ表記

符号	仕上・下地等
運-ア	屋根：合成ゴムシート防水　t1.2、トップコート塗
	下地：スラブコンクリート t150、デッキＰＬ(合成スラブ用)
運-イ	外壁：プラスタロイムＧ吹付
	下地：ＡＬＣ板 t100
運-ウ	外壁(パラペット廻り)：プラスタロイムＧ吹付
	下地(パラペット廻り)：ＡＬＣ板 t50、Ｃ鋼100×50
運-エ	軒裏：ケイカル板張　(※As含-Ｌ3)
	下地：ＬＧＳ
運-オ	巾木：モルタル塗 t25
	下地：ＲＣ立上
運-カ	テラス：歩道用コンクリートブロック敷 t60、段部分はモルタル塗
	下地：ブロック下部→砂敷 t50、段部分下部→土間コンクリート・栗石敷
運-キ	タテトイ：塩ビ ＶＰ75
運-ク	笠木：アルミ製 見付220
	下地：外面→ＡＬＣ板 t50、内面→モルタル塗、Ｃ鋼100×50立上

(※As含-Ｌ3)とはアスベスト含有建材(レベル3)を示す

MEMO	年・月・日

ARCHITECT DESIGN OFFICE SAIMON
サイモン建築設計室
一級建築士第23675号　柴本 米一
〒644-0011 和歌山県御坊市湯川町財部1025-6　TEL:0738-24-2330 FAX:0738-24-2365
URL:http://www.saimon22.com　E-mail:saimon@skyblue.ocn.ne.jp

検図	製計
製図	組監

工事名	旧子十浦小学校解体工事			図面番号
MAP NAME	(校舎棟)立面図②			A - 11
SCALE	A1 1/100	A3 1/200	DATE 2025/06	

立 7.8.21

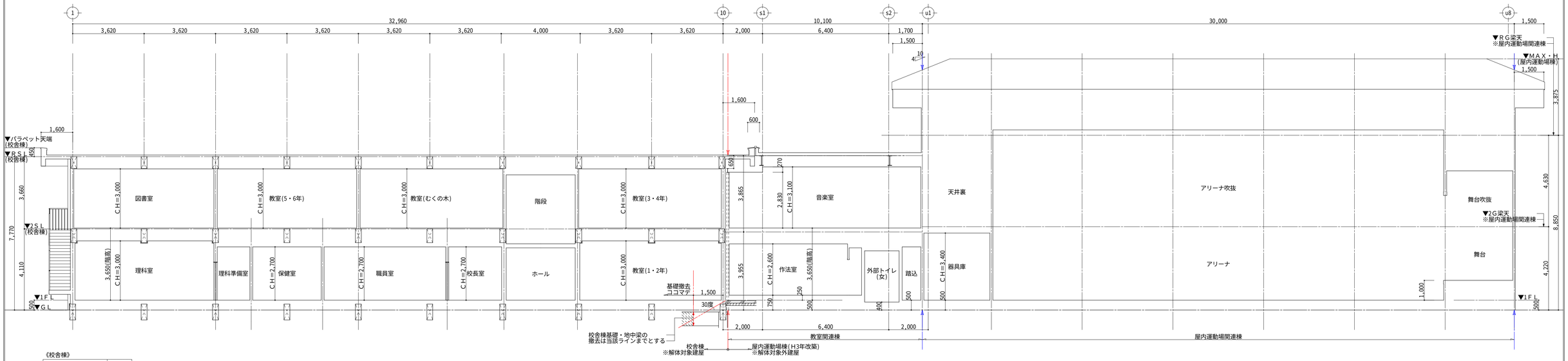

《校舎棟》

断面図①	S=1/100

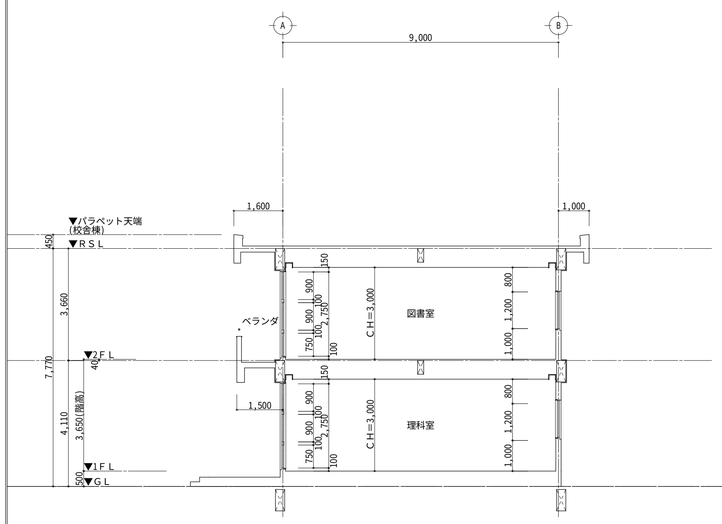

《校舎棟》

断面図②	S=1/100

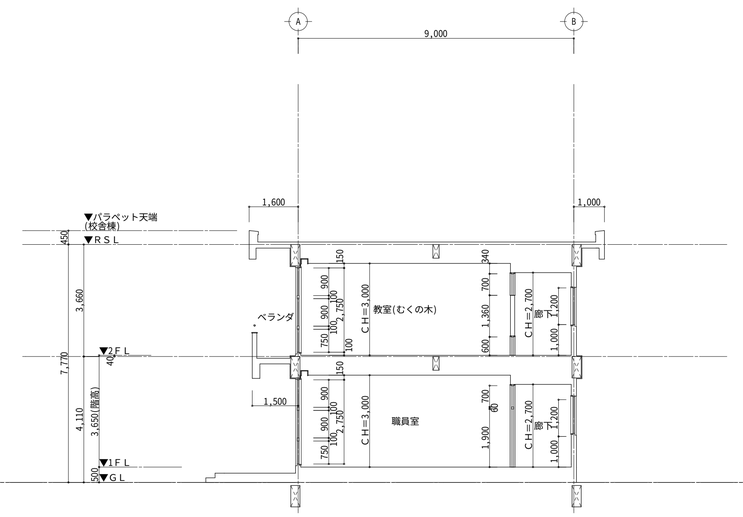

《校舎棟》

断面図③	S=1/100

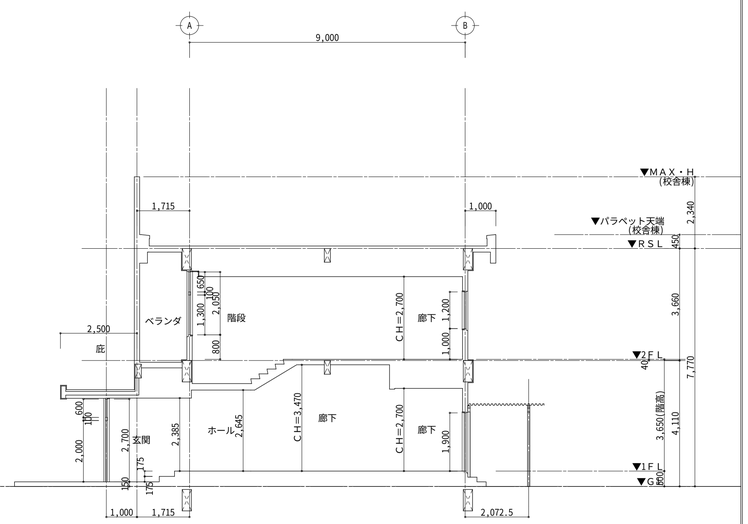

《校舎棟》

断面図④	S=1/100

MEMO	年・月・日

ARCHITECT DESIGN OFFICE SAIMON
サイモン建築設計室
一級建築士第236759号 桜本 光一
〒644-0011 和歌山県御坊市湯川町財部1025-6 TEL:0738-24-2330 FAX:0738-24-2365
URL:http://www.saimon22.com E-mail:saimon@skyblue.ocn.ne.jp

検図	設計	工事名	旧子十浦小学校解体工事	図面番号
製図	original	MAP NAME	(校舎棟)断面図	A - 12
		SCALE A1 1/100 / A3 1/200	DATE 2025/06	

原 1.2.3.4

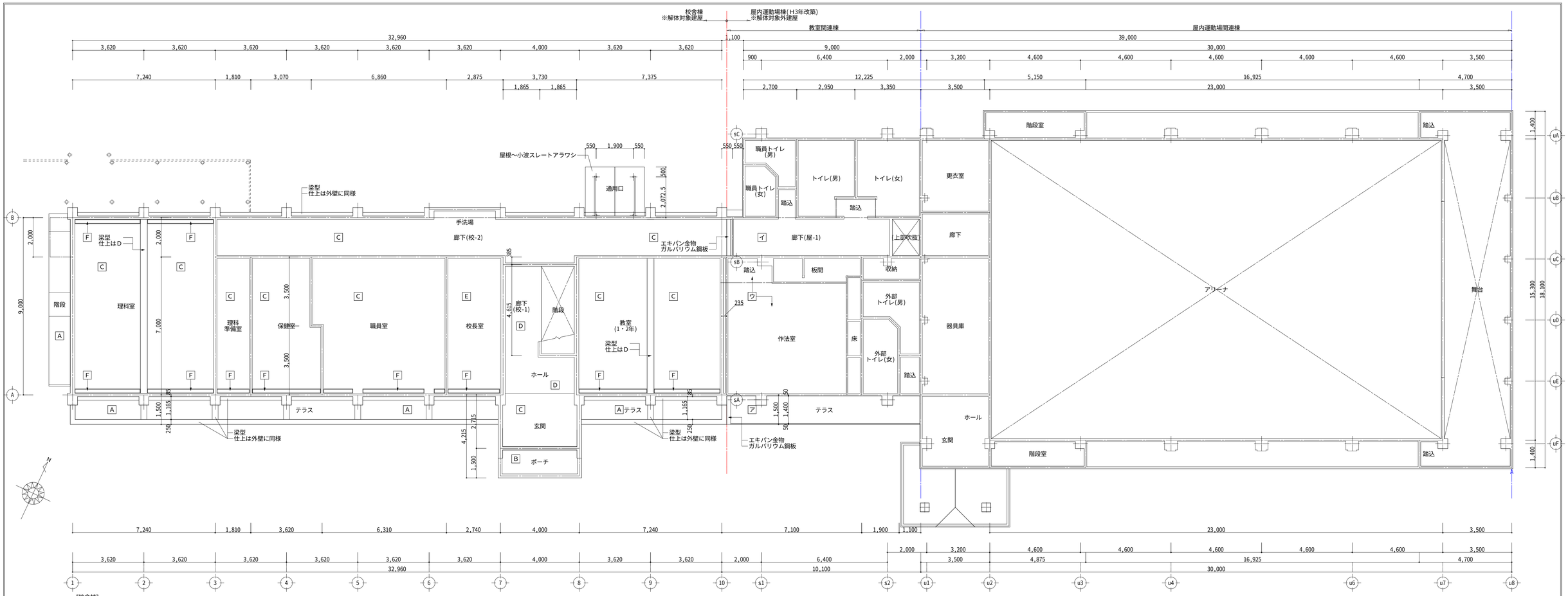

《校舎棟》

1階天井伏図	S=1/100

校舎棟《天井伏図～仕上表》※各階共通

符号 記号	区分等	天井仕上	廻縁・備考・その他
A	仕上等	ＲＣ打放アラワシ	―
	下地等	―	
B	仕上等	アスベストベニア張　(※As含-L3)	(※クリソタイル・クロシドライト)
	下地等	ＬＧＳ	
C	仕上等	ＥＰ塗装	―
	下地等	ＰＢ張 t9.5、ＬＧＳ	
D	仕上等	ＥＰ塗装	―
	下地等	モルタル塗(ＲＣスラブ下)	
E	仕上等	岩綿吸音板張	廻縁：樹脂製
	下地等	ＬＧＳ	
F	仕上等	カーテンＢＯＸ(木製 W240/H170)	―
	下地等	―	

①：(※As含-L3)とはアスベスト含有建材(レベル3)を示す

屋内運動場棟《天井伏図～仕上表》※各階共通　※本解体工事に関連の可能性がある部位のみ表記

符号 記号	区分等	天井仕上	廻縁・備考・その他
ア	仕上等	軒裏：ケイカル板張　(※As含-L3)	(※クリソタイル・アモサイト)
	下地等	ＬＧＳ	
イ	仕上等	ＶＰ塗装	廻縁：樹脂製
	下地等	ＰＢ張 t9.5、ＬＧＳ	
ウ	仕上等	化粧石こうボード張	廻縁：樹脂製
	下地等	ＬＧＳ	
	仕上等		
	下地等		
オ	仕上等	カーテンＢＯＸ(木製 W240/H170)	―
	下地等	―	

①：(※As含-L3)とはアスベスト含有建材(レベル3)を示す

MEMO	年・月・日	

ARCHITECT DESIGN OFFICE SAIMON
サイモン建築設計室
一級建築士第236759号　樋本 崇一
〒644-0011 和歌山県御坊市湯川町財部1025-6　TEL:0738-24-2330 FAX:0738-24-2365
URL:http://www.saimon22.com　E-mail:saimon@skyblue.ocn.ne.jp

検図	設計
製図	監修

工事名	旧子十浦小学校解体工事	図面番号
MAP NAME	(校舎棟)１階天井伏図	A-13
SCALE A1 1/100　A3 1/200	DATE 2025/06	

配21

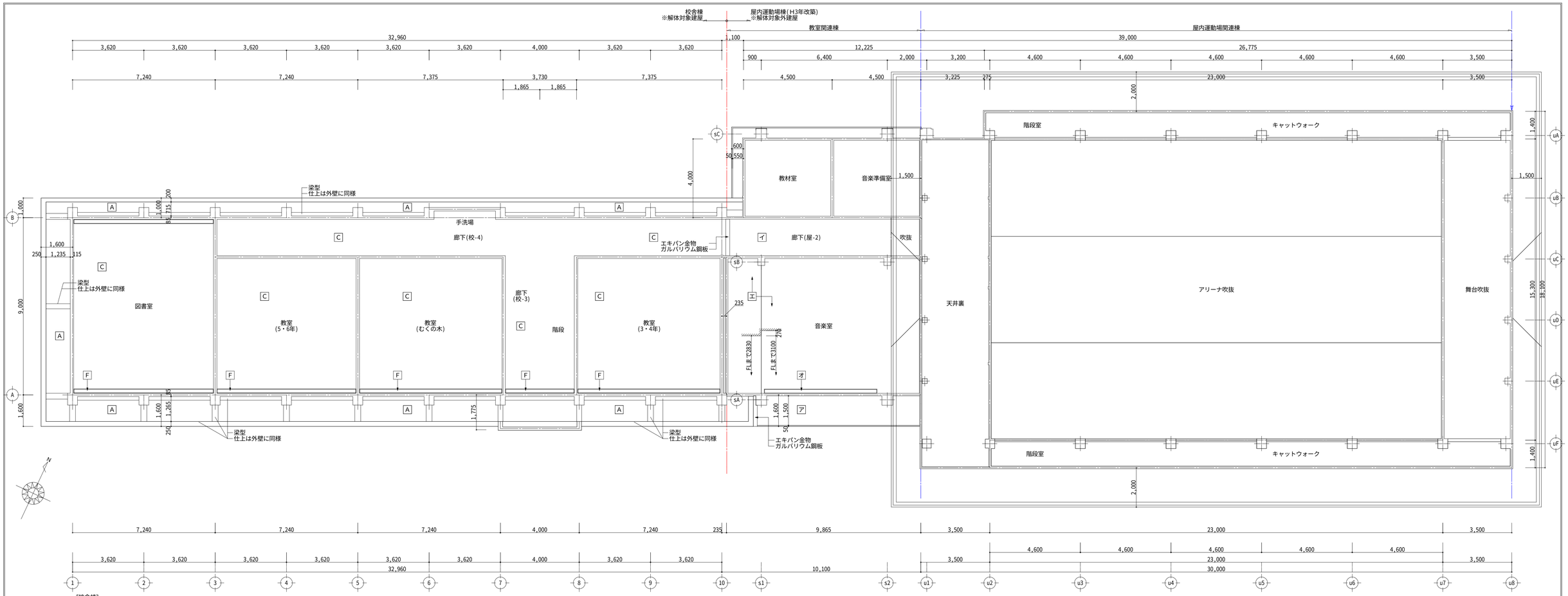

校舎棟《天井伏図～仕上表》※各階共通

符号 記号	区分等	天井仕上	廻縁・備考・その他
A	仕上等	ＲＣ打放アラワシ	―
	下地等	―	
	仕上等		
	下地等		
C	仕上等	ＥＰ塗装	―
	下地等	ＰＢ張 t9.5、ＬＧＳ	
	仕上等		
	下地等		
	仕上等		
	下地等		
F	仕上等	カーテンＢＯＸ(木製 W240/H170)	―
	下地等	―	

屋内運動場棟《天井伏図～仕上表》※各階共通　　※本解体工事に関連の可能性がある部位のみ表記

符号 記号	区分等	天井仕上	廻縁・備考・その他
ア	仕上等	軒裏：ケイカル板張　(※As含-L3)	(※クリソタイル・アモサイト)
	下地等	ＬＧＳ	
イ	仕上等	ＶＰ塗装	廻縁：樹脂製
	下地等	ＰＢ張 t9.5、ＬＧＳ	
	仕上等		
	下地等		
エ	仕上等	ロックウール吸音板張	廻縁：樹脂製
	下地等	ＰＢ t9.5捨張、ＬＧＳ	
オ	仕上等	カーテンＢＯＸ(木製 W240/H170)	―
	下地等	―	

①：(※As含-L3)とはアスベスト含有建材(レベル3)を示す

MEMO	年・月・日	

ARCHITECT DESIGN OFFICE SAIMON
サイモン建築設計室
一級建築士第236759号　樋本 崇一
〒644-0011 和歌山県御坊市湯川町財部1025-6　TEL:0738-24-2330 FAX:0738-24-2365
URL:http://www.saimon22.com　E-mail:saimon@skyblue.ocn.ne.jp

検図	設計	工事名	旧子十浦小学校解体工事	図面番号
製図	監修	MAP NAME	(校舎棟)２階天井伏図	A-14
		SCALE A1 1/100　A3 1/200	DATE 2025/06	

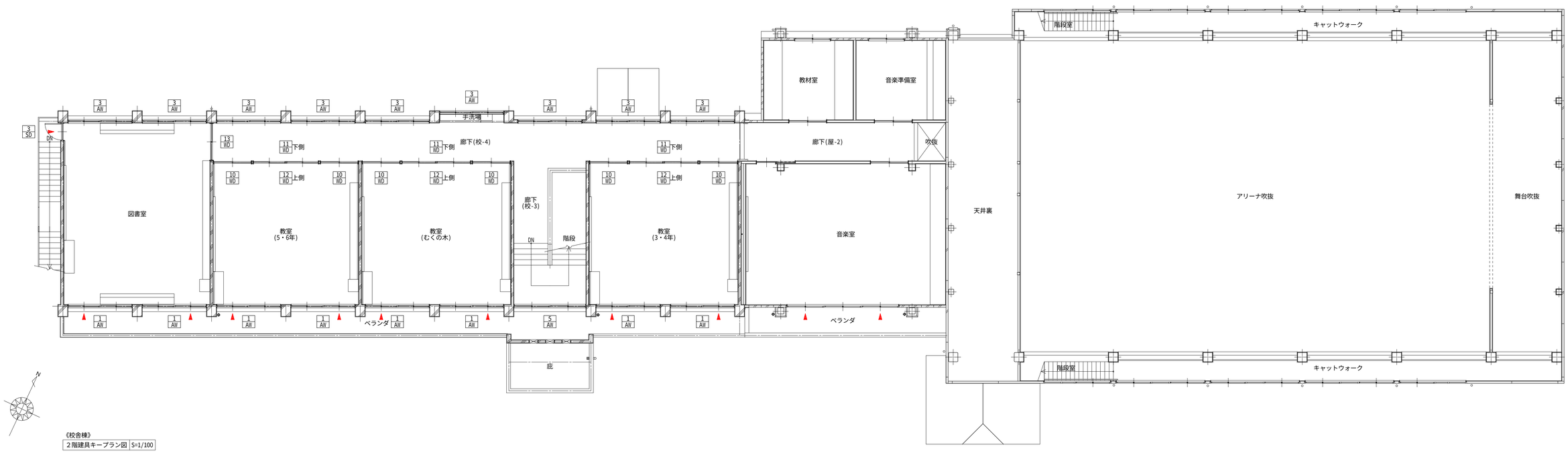

《校舎棟》
2階建具キープラン図 S=1/100

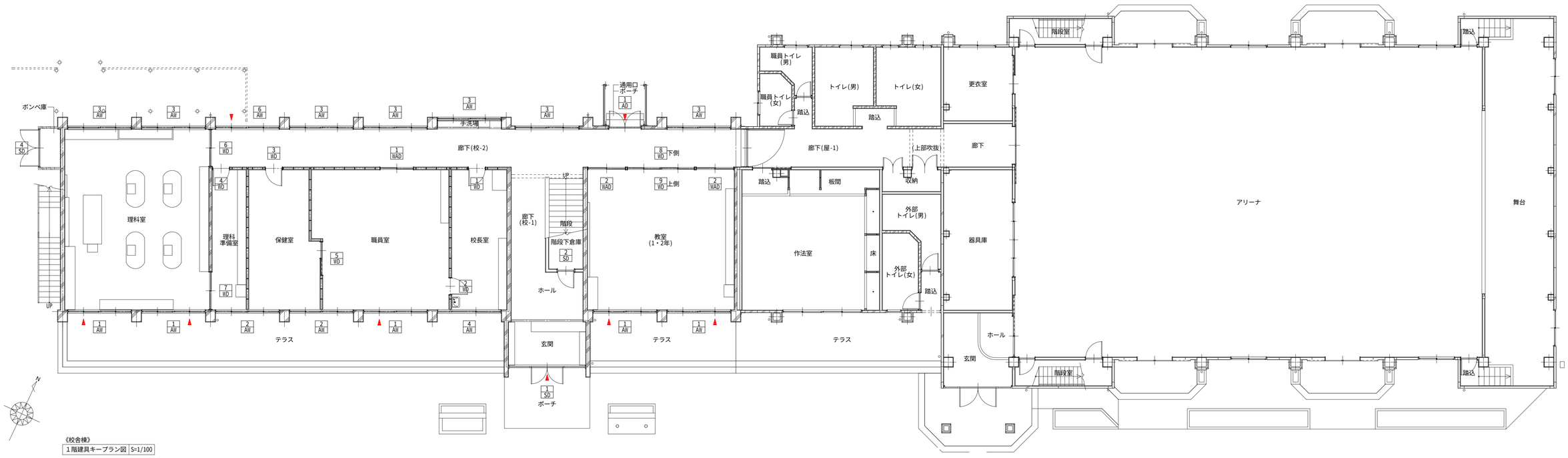

《校舎棟》
1階建具キープラン図 S=1/100

MEMO	年・月・日

ARCHITECT DESIGN OFFICE SAIMON
サイモン建築設計室
一級建築士第236759号 熊本 崇一
〒644-0011 和歌山県御坊市湯川町財部1025-6 TEL:0738-24-2330 FAX:0738-24-2365
URL:http://www.saimon22.com E-mail:saimon@skyblue.ocn.ne.jp

検図	製計	工事名	旧子十浦小学校解体工事	図面番号
製図	組織	MAP NAME	(校舎棟)建具キープラン図	A-15
		SCALE A1 1/100 A3 1/200	DATE 2025/06	

立 25.26

鋼製建具表　S=1/100

符号	1 SD	2 SD	3 SD	4 SD	1 AD	1 WAD	2 WAD	1 AW	2 AW	3 AW
数量	1	1	1	1	1	1	2	13	2	16
見込	100	86	86	86	70	100/80	100/80	70	70	70
材質	スチール	スチール	スチール	スチール	アルミ	木製・アルミ	木製・アルミ	アルミ	アルミ	アルミ
型式	両袖付両開ドア	片開ドア	片開ドア	両開ドア	両開ドア	ランマ付引違ドア	ランマ付引違ドア	引違連段窓	引違連段窓	引違連窓
姿図	玄関 1F	階段下倉庫 1F	図書室 2F	ボンベ庫 1F	通用口 1F	職員室 1F	教室(1・2F) 1F	各教室 1・2F	保健室・職員室 1F	廊下・理科室・図書室 1・2F
仕上	ＯＰ塗	ＯＰ塗	ＯＰ塗	ＯＰ塗	アルマイト仕上	木製部：ＯＰ塗、アルミ部：アルマイト仕上	木製部：ＯＰ塗、アルミ部：アルマイト仕上	アルマイト仕上	アルマイト仕上	アルマイト仕上
額縁	ナシ	ナシ	ナシ	ナシ	ナシ	木製	木製	木製	木製	木製
硝子	上側：FL3、下側：FL5	—	型板4	—	上側：FL3、下側：網入6.8	上側：FL3、下側：型板4	上側：FL3、下側：型板4	引違ドア下部のみ網入6.8、その他FL3	FL3	FL3
金物	金物一式 — —	金物一式 — —	金物一式 — —	金物一式 — —	金物一式 — —	金物一式 — —	金物一式 — —	金物一式 クレセント・アングルピース —	金物一式 クレセント・アングルピース —	金物一式 クレセント・アングルピース —
備考	— — —	鋼製ガラリ付 — —	— — —	鋼製ガラリ付 — —	旧スチールドア枠残置 — —	下部ドア：学校用間仕切転用 — —	下部ドア：学校用間仕切転用 — —	姿図反転型を含め13ヶ所 — —	— — —	— — —

符号	4 AW	5 AW	6 AW
数量	1	1	1
見込	70	70	70
材質	アルミ	アルミ	アルミ
型式	引違・Ｆｉｘ連段窓	引違連段窓	引違・Ｆｉｘ連段窓
姿図	校長室 1F	階段 2F	廊下 1F
仕上	アルマイト仕上	アルマイト仕上	アルマイト仕上
額縁	木製	木製	木製
硝子	FL3	FL3	網入6.8
金物	金物一式 クレセント・アングルピース —	金物一式 クレセント・アングルピース —	金物一式 クレセント・アングルピース —
備考	— — —	— — —	— — —

木製建具表　S=1/100

符号	1 WD	2 WD	3 WD	4 WD	5 WD	6 WD	7 WD	8 WD	9 WD	10 WD
数量	1	1	1	1	1	1	1	1	1	6
見込	40	40	40	40	40	40	40	40	40	40
材質	木製フラッシュ	木製フラッシュ	木製フラッシュ	木製フラッシュ	木製フラッシュ	木製フラッシュ	木製フラッシュ	木製フラッシュ	木製框窓	木製フラッシュ
型式	回転ランマ窓付片開ドア	片開ドア	片開ドア	片開ドア	片引ドア	引違ドア	引違ドア	引違ドア×2連	引違ドア×2連	Ｆｉｘランマ付引違ドア
姿図	校長室 1F	校長室 1F	保健室 1F	理科準備室 1F	職員室 1F	理科室 1F	理科室 1F	教室(1・2F) 1F	教室(1・2F) 1F	教室(3・4年/むくの木/5・6年) 2F
仕上	校長室側：クロス張、廊下側：シナベニアＯＰ塗	校長室側：クロス張、職員室側：シナベニアＯＰ塗	両面：シナベニアＯＰ塗	両面：シナベニアＯＰ塗	両面：シナベニアＯＰ塗	両面：シナベニアＯＰ塗	両面：シナベニアＯＰ塗	両面：シナベニアＯＰ塗	両面：スプルスＯＰ塗	両面：シナベニアＯＰ塗
額縁	木製	木製	木製	木製	木製	木製	木製	木製	木製	木製
硝子	FL3	—	—	—	型板4	型板4	型板4	—	FL3	FL3
金物	丁番・握玉・他金物一式 — —	丁番・握玉・他金物一式 — —	丁番・握玉・他金物一式 — —	丁番・握玉・他金物一式 — —	レール・引手・他金物一式 — —	レール・引手・他金物一式 — —	レール・引手・他金物一式 — —	レール・引手・他金物一式 — —	レール・引手・他金物一式 — —	レール・引手・他金物一式 — —
備考	— — —	— — —	— — —	— — —	— — —	— — —	— — —	— — —	— — —	— — —

符号	11 WD	12 WD	13 WD
数量	3	3	1
見込	40	40	40
材質	木製フラッシュ	木製框窓	木製フラッシュ
型式	引違ドア×2連	—	引違ドア
姿図	教室(3・4年/むくの木/5・6年) 2F	教室(3・4年/むくの木/5・6年) 2F	図書室 2F
仕上	両面：シナベニアＯＰ塗	両面：スプルスＯＰ塗	両面：シナベニアＯＰ塗
額縁	木製	木製	木製
硝子	—	FL3	FL3
金物	レール・引手・他金物一式 — —	レール・引手・他金物一式 — —	レール・引手・他金物一式 — —
備考	— — —	— — —	— — —

MEMO	年・月・日

ARCHITECT DESIGN OFFICE SAIMON
サイモン建築設計室
一級建築士第236759号　柴本 崇一
〒644-0011 和歌山県御坊市湯川町財部1025-6　TEL:0738-24-2330 FAX:0738-24-2365
URL:http://www.saimon22.com　E-mail:saimon@skyblue.ocn.ne.jp

検図	設計	工事名	図面番号
製図	監修	旧子十浦小学校解体工事	A-16
		MAP NAME (校舎棟)鋼製・木製建具表	
		SCALE A1 1/100　A3 1/200	DATE 2025/06

立 27

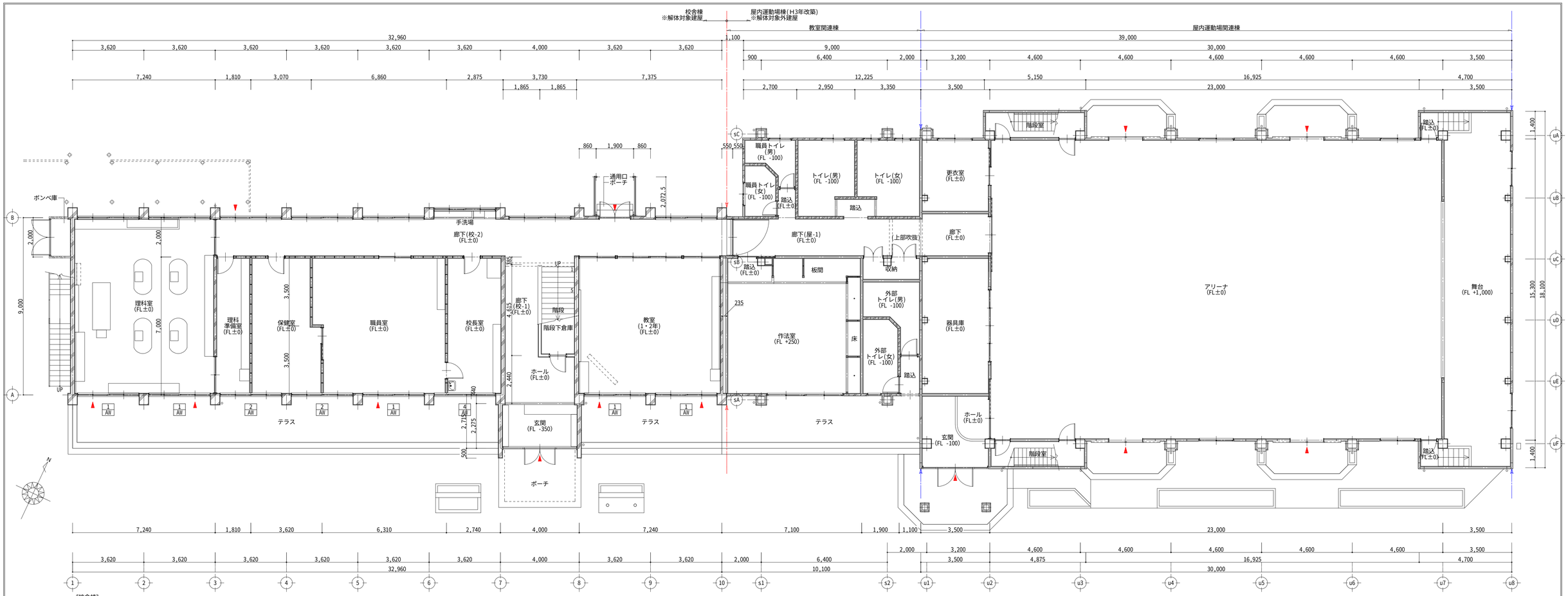

《校舎棟》

１階平面図	S=1/100

※01：工事着手前に撤去備品を現地で目視確認すること。

備品撤去リスト≪校舎棟≫１階

玄関・ホール・廊下(校-1)

・スチール収納棚：W900/D400/1800	1台
・絵画額縁：W1500/H740	1枚
・版画額縁：W1100/H750	7枚

階段下倉庫

・木製棚板：W1500/D300/t25	2枚
・鋼製机：W1200/D450/H600	1台
・空きー斗缶	2ケ

教室(1・2年)

・鋼製事務机：W1050/D720/H740	1台
・鋼製事務机：W1500/D750/H740	1台
・皮張ソファ：W1800/D600/H700	2台
・皮張ソファ：W750/D800/H700	1台
・R状木製机：W2000/D700/H700	7台
・鋼製折畳みイス	9ケ
・鋼製ベッド：W900/L2000/H600	28台
・布カーテン：1/AW用	2枚

廊下(校-2)

・室名木製サイン：W300/H200/t15	6ケ
・タラバガニ壁掛け標本	1ケ

校長室

・据置金庫：W1000/D700/H1420	1台
・鋼製事務机：W1000/D800/H700	1台
・行事予定表：W1800/H900	1枚
・布カーテン：4/AW用	1枚

職員室

・鋼製事務机：W1050/D720/H740	4台
・鋼製事務机：W1450/D720/H740	1台
・鋼製脇机：W400/D720/H740	2台
・鋼製書庫：W900/D400/H900	5台
・鋼製書棚：W900/D400/H1800	1台
・皮張ソファ：W1700/D800/H700	1台
・造付引出棚：W1200/D450/H1950	1台
・流し台：W1200/D550/H800	1台
・調理台：W300/D550/H800	1台
・鋼製事務机：W1600/D800/H700	1台
・吊戸棚：W900/D400/H1200	1台
・コピー機：W600/D600/H1000	1台
・行事予定表：W2400/H900	1枚
・布カーテン：1/AW用	1枚
・ロールブラインド：2/AW用	1枚

保健室

・ブラウン管テレビ	3台
・ＴＶ置台：W800/D400/H700	2台
・テーブル：W1200/D650/H450	1台
・鋼製書庫：W900/D400/H900	8台
・鋼製書庫：W900/D400/H1800	1台
・鋼製書庫：W1200/D400/H900	1台
・木箱棚：W450/D300/H800	1台
・行事予定表：W1200/H900	1枚
・布カーテン：2/AW用	2枚

理科準備室

・木製タンス：W750/D350/H1050	1台
・布カーテン：2/AW用	1枚

理科室

・医療用ベッド：W1000/L2000/H700	5台
・布カーテン：1/AW用	2枚

※ＴＶ等はリサイクル法による処分に準じる。

MEMO	年・月・日	

ARCHITECT DESIGN OFFICE SAIMON
サイモン建築設計室
一級建築士第236759号 柴本 崇一
〒644-0011 和歌山県御坊市湯川町財部1025-6 TEL:0738-24-2330 FAX:0738-24-2365
URL:http://www.saimon22.com E-mail:saimon@skyblue.ocn.ne.jp

検図	設計	工事名	旧子十浦小学校解体工事
製図	監修	MAP NAME	(校舎棟)１階備品撤去リスト
		SCALE A1 1/100 A3 1/200	DATE 2025/06
		図面番号	A-17

配 16

配 9

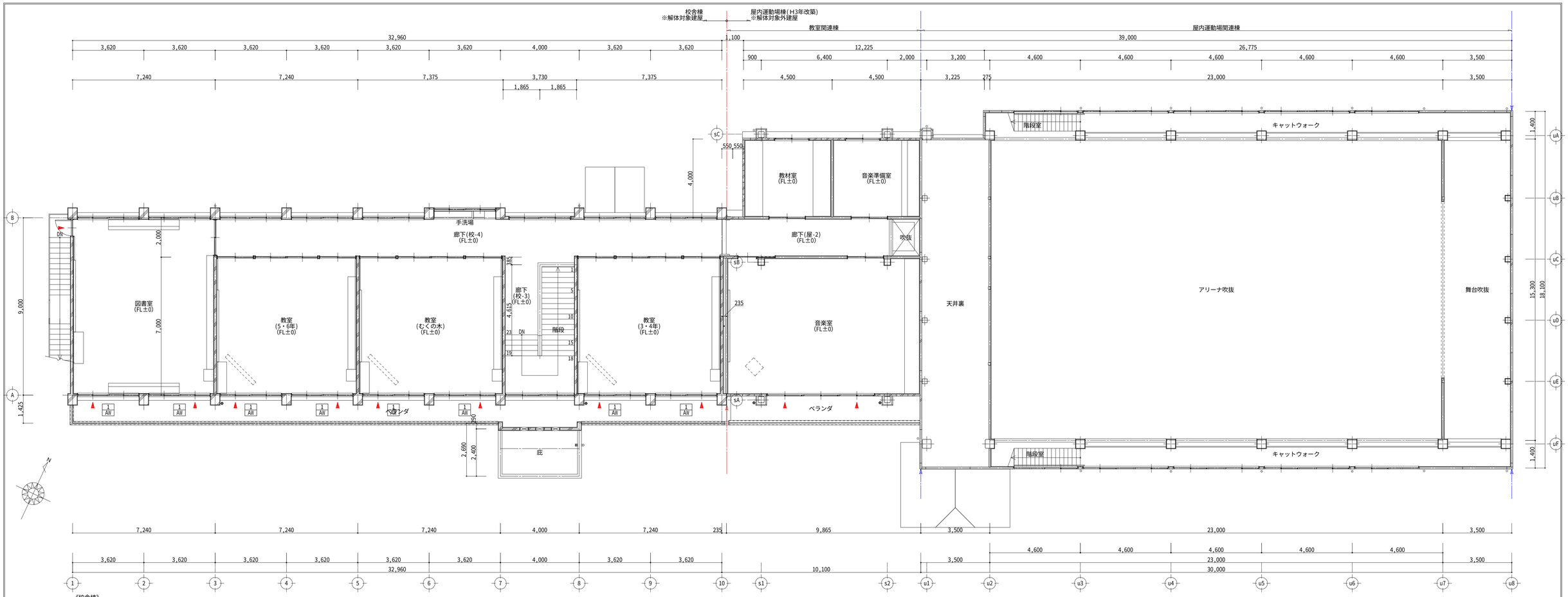

《校舎棟》

２階平面図	S=1/100

※01：工事着手前に撤去備品を現地で目視確認すること。

備品撤去リスト≪校舎棟≫２階

階段・廊下(校-4)	
・絵画額縁：W1500/H740	9枚
・室名木製サイン：W300/H200/t15	4ケ

教室(3・4年)	
・鋼製折畳みイス	27ケ
・行事予定表：W900/H600	1枚
・布カーテン：1/AW用	2枚

教室(むくの木)	
・事務イス	3台
・ブラウン管テレビ	2台
・ＴＶ置台：W600/D400/H450	4台
・布カーテン：1/AW用	2枚

教室(5・6年)	
・鋼製事務机：W1050/D720/H740	1台
・エレクトーン：W1750/D750/H750	1台
・エレクトーン：W800/D400/H750	1台
・電子木琴：W1150/D650/H750	1台
・木琴：W1150/D650/H750	2台
・鉄琴：W800/D650/H750	1台
・太鼓：700φ/D350	1台
・鋼製書棚：W330/D440/H900	1台
・小型楽器ケース	2ケ
・布カーテン：1/AW用	2枚

図書室	
・布カーテン：1/AW用	2枚

※ＴＶ等はリサイクル法による処分に準じる。

MEMO	年・月・日	

ARCHITECT DESIGN OFFICE SAIMON
サイモン建築設計室
一級建築士第236759号　柴本 崇一
〒644-0011 和歌山県御坊市湯川町財部1025-6　TEL:0738-24-2330 FAX:0738-24-2365
URL:http://www.saimon22.com　E-mail:saimon@skyblue.ocn.ne.jp

検図	設計	工事名	旧子十浦小学校解体工事	図面番号
製図	監修	MAP NAME	(校舎棟)２階備品撤去リスト	A-18
		SCALE A1 1/100	A3 1/200	DATE 2025/06

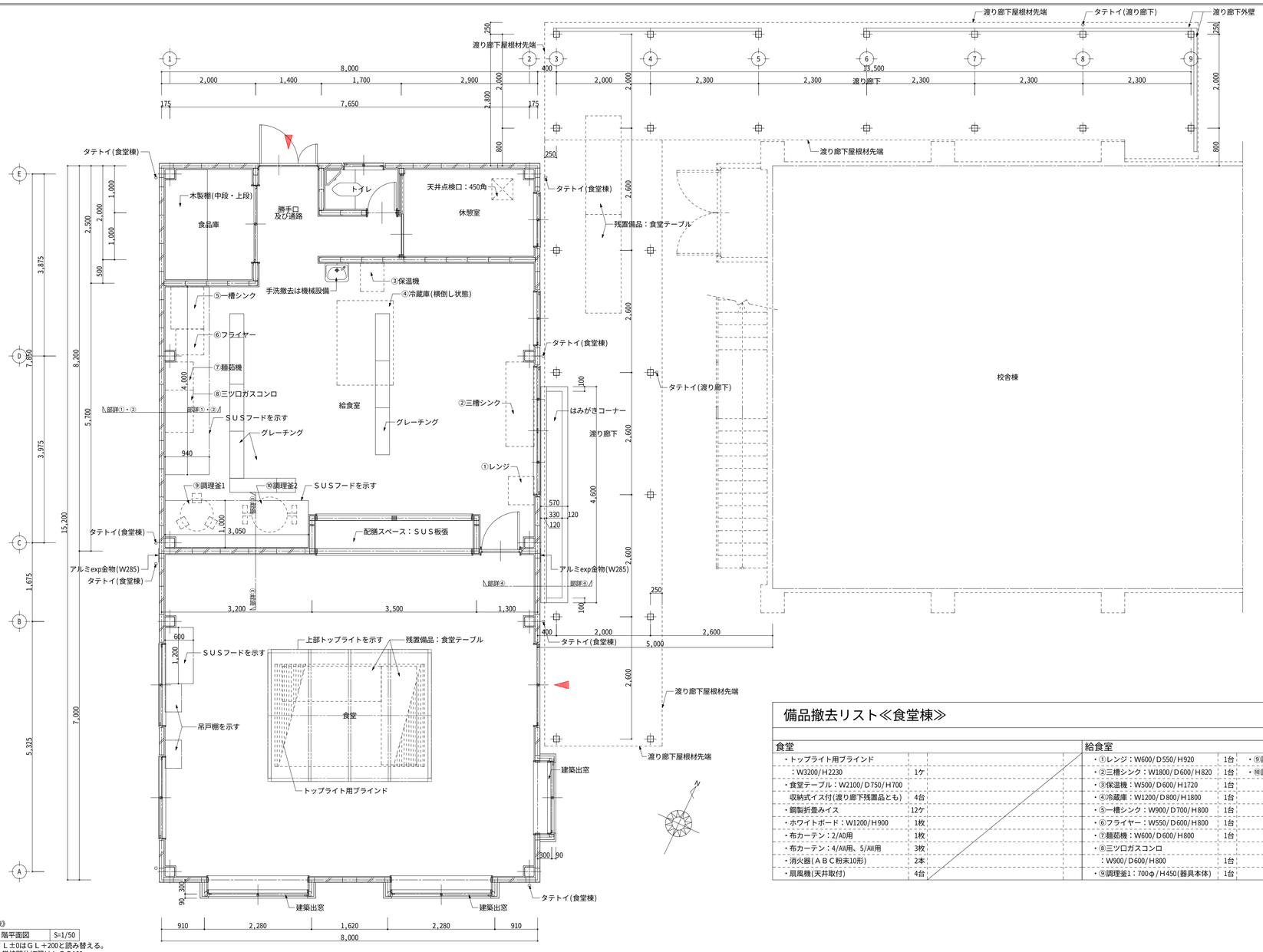

《食堂棟》

１階平面図	S=1/50

※01：ＦＬ±0はＧＬ＋200と読み替える。
※02：食堂棟間仕切壁はＬＧＳ100。
※03：可動残置物(撤去備品)は右上リスト参照。

備品撤去リスト≪食堂棟≫

食堂		給食室			食品庫		休憩室	
・トップライト用ブラインド：W3200/H2230	1ケ	・①レンジ：W600/D550/H920	1台	・⑨調理釜1：コン支柱(200角/H300)	3本	・給食室用雑品	1式	・鋼製ロッカー：W450/D500/H1800	1台
・食堂テーブル：W2100/D750/H700 収納式イス付(渡り廊下残置品とも)	4台	・②三槽シンク：W1800/D600/H820	1台	・⑩調理釜2：750φ/H700(鋼製脚共)	1台				
・鋼製折畳みイス	12ケ	・③保温機：W500/D600/H1720	1台						
・ホワイトボード：W1200/H900	1枚	・④冷蔵庫：W1200/D800/H1800	1台						
・布カーテン：2/A0用	1枚	・⑤一槽シンク：W900/D700/H800	1台						
・布カーテン：4/A0用、5/A0用	3枚	・⑥フライヤー：W550/D600/H800	1台						
・消火器(ＡＢＣ粉末10形)	2本	・⑦麺茹機：W600/D600/H800	1台						
・扇風機(天井取付)	4台	・⑧三ツ口ガスコンロ：W900/D600/H800	1台						
		・⑨調理釜1：700φ/H450(器具本体)	1台						

内部仕上表≪食堂棟≫

階	室名		床	巾木	腰壁		壁		天井	廻縁	CH	備考
食堂1	食堂	仕上等	塩ビシート張 t2	木製 H100	桧板張 t12 H1200		ビニルクロス張		ビニルクロス張	樹脂製	2,600	吊戸棚：W600/D350/H750×3、ＳＵＳフード：W1200/D600/H750、建築出窓×3、カーテンＢＯＸ、窓枠：木製
		下地等	凡例②参照		ＡＬＣ部：木軸	間仕切部：木軸間柱	ＡＬＣ部：ＰＢ t12.5+木軸	間仕切部：ＰＢ t12.5+木軸	ＰＢ t9.5、ＬＧＳ		～4寸勾配	トップライト、トップライト用ブラインド
	給食室	仕上等	モルタル塗	―	100角タイル張 H1300		ＶＥ塗装		ＶＥ塗装 (※As含-L3↓)	樹脂製	2,600	グレーチング：W300(メッキ品)3m+3.5m+1.4m=7.9m、ＳＵＳフード①：W4000/D940/H800、ＳＵＳフード②：W3050/D1000/H800窓枠：木製、トップライト
		下地等	凡例②参照		ＡＬＣ部：モルタル塗	間仕切部：モルタル塗、ＬＧＳ100	ＡＬＣ部：モルタル塗	間仕切部：モルタル塗、ＬＧＳ100	石綿板 t5、ＬＧＳ (←クリソタイル・アモサイト)		～4寸勾配	厨房機器類(①レンジ、②三槽シンク、③保温機、④冷蔵庫、⑤一槽シンク、⑥フライヤー、⑦麺茹機)、⑧三ツ口ガスコンロ、⑨調理釜1、⑩調理釜2
	食品庫	仕上等	モルタル塗	―	ＶＥ塗装		ＶＥ塗装		ＶＰ塗装	樹脂製	2,400	木製棚(中段・上段)：W2350/D900/H1800
		下地等	凡例②参照		ＡＬＣ部：モルタル塗	間仕切部：モルタル塗、ＬＧＳ100	ＡＬＣ部：モルタル塗	間仕切部：モルタル塗、ＬＧＳ100	ＰＢ t9.5、ＬＧＳ			
	勝手口及び通路	仕上等	モルタル塗	―	100角タイル張 H1300		ＶＥ塗装		ＶＥ塗装 (※As含-L3↓)	樹脂製	2,400	―
		下地等	凡例②参照		ＡＬＣ部：モルタル塗	間仕切部：モルタル塗、ＬＧＳ100	ＡＬＣ部：モルタル塗	間仕切部：モルタル塗、ＬＧＳ100	石綿板 t5、ＬＧＳ (←クリソタイル・アモサイト)			
	トイレ	仕上等	50角タイル張	―	100角タイル張 H1300		ＶＥ塗装		ＶＰ塗装	樹脂製	2,400	和式便器、窓枠：木製
		下地等	凡例②参照		ＡＬＣ部：モルタル塗	間仕切部：モルタル塗、ＬＧＳ100	ＡＬＣ部：モルタル塗	間仕切部：モルタル塗、ＬＧＳ100	ＰＢ t9.5、ＬＧＳ			
	休憩室	仕上等	―(※水害被害のままにてタタミはナシ)	畳寄	ビニルクロス張		ビニルクロス張		化粧ＰＢ張 t9	樹脂製	2,200	窓枠：木製、天井点検口：450角
		下地等	耐水ベニア t12、木軸床組及び凡例②参照		ＡＬＣ部：ＰＢ t12.5+木軸	間仕切部：ＬＧＳ100	ＡＬＣ部：ＰＢ t12.5+木軸	間仕切部：ＬＧＳ100	ＬＧＳ			

凡例
①：(※As含-L3)とはアスベスト含有建材(レベル3)を示す
②：土間コンクリート t120、D10@300(タテヨコ)、防湿シート t0.15、栗石 t100(食堂 1F床 共通)

MEMO　年・月・日

ARCHITECT DESIGN OFFICE SAIMON
サイモン建築設計室
一級建築士第236759号 柴本 崇一
〒644-0011 和歌山県御坊市湯川町財部1025-6 TEL:0738-24-2330 FAX:0738-24-2365
URL:http://www.saimon22.com E-mail:saimon@skyblue.ocn.ne.jp

検図	設計	工事名	旧子十浦小学校解体工事
承図	組織	MAP NAME	(食堂棟)１階平面図・内部仕上表
		SCALE A1 1/50 A3 1/100	DATE 2025/06
		図面番号	A-19

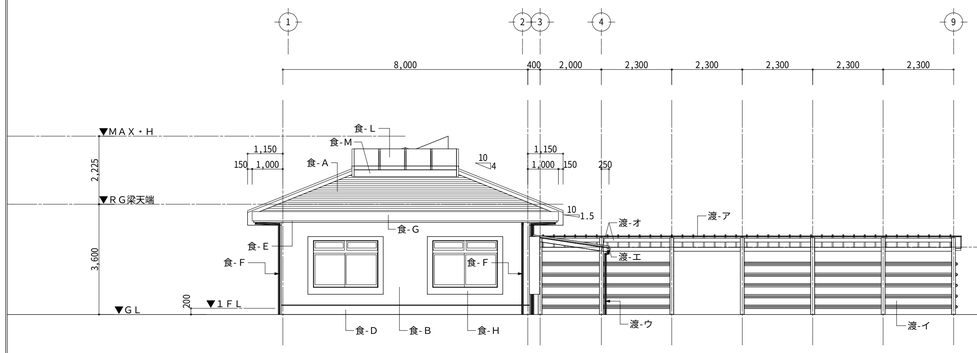

《食堂棟》

南立面図	S=1/100

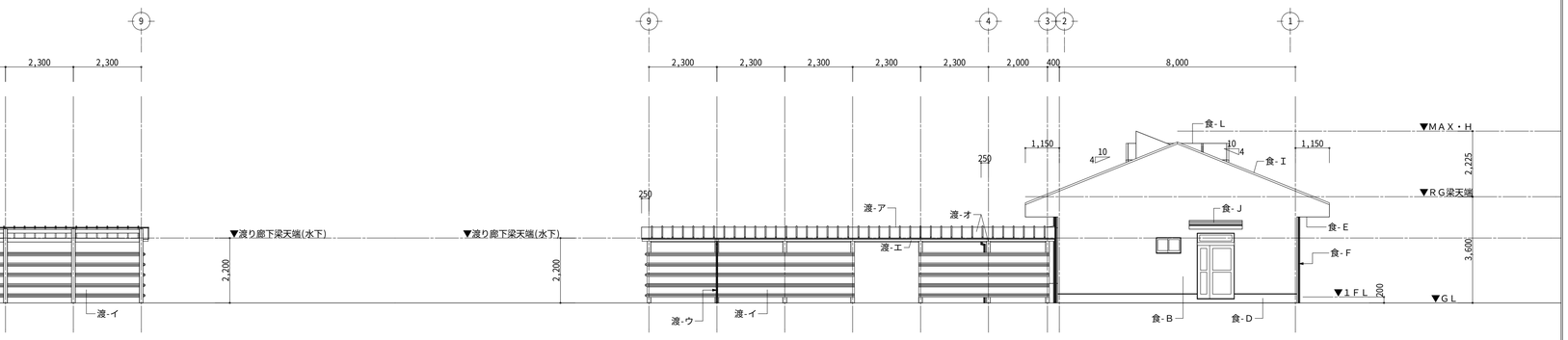

《食堂棟》

北立面図	S=1/100

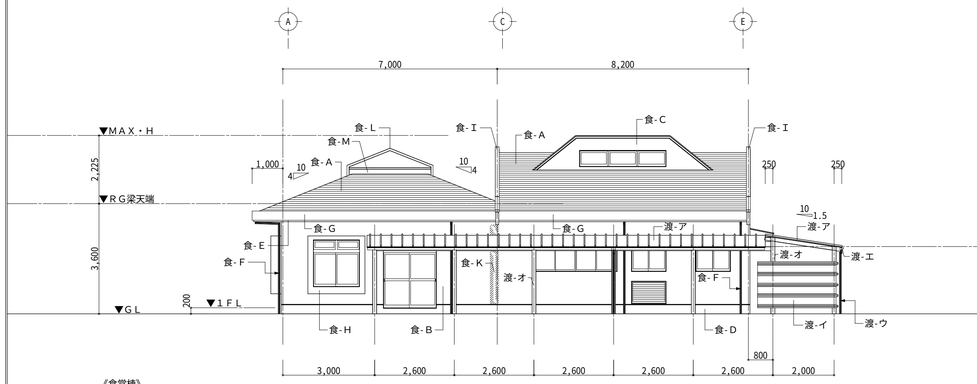

《食堂棟》

東立面図	S=1/100

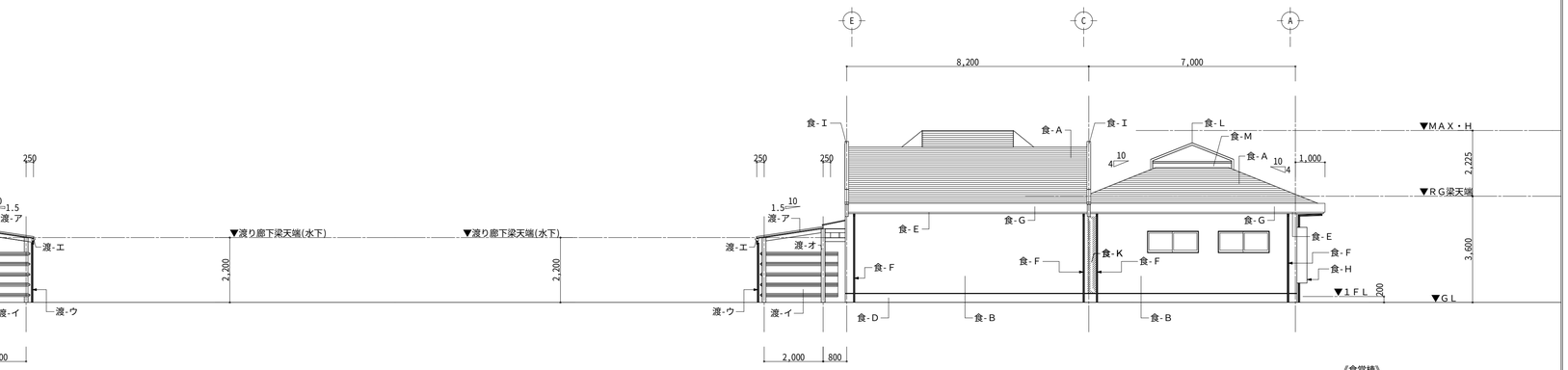

《食堂棟》

西立面図	S=1/100

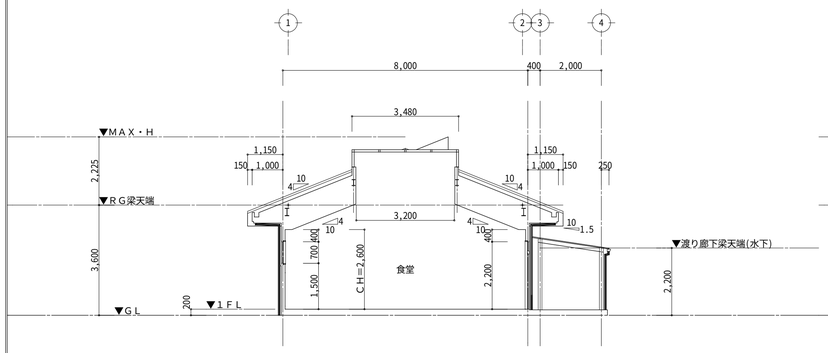

《食堂棟》

断面図①	S=1/100

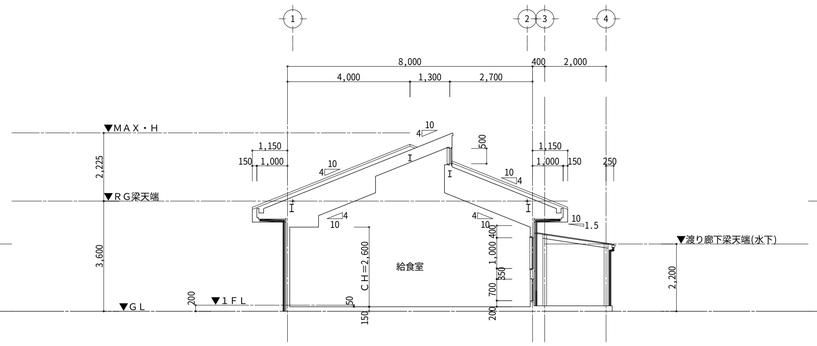

《食堂棟》

断面図②	S=1/100

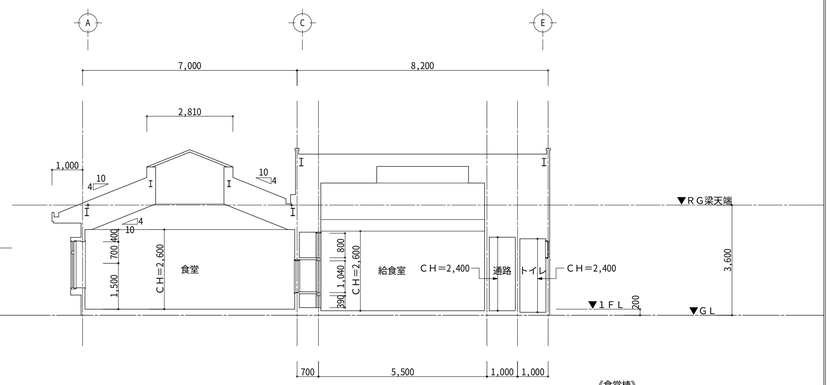

《食堂棟》

断面図③	S=1/100

《食堂棟 外部仕上表》

符号	仕上・下地等	符号	仕上・下地等	符号	仕上・下地等
食-Ａ	屋根：ガルバリウム鋼板 t0.4 横葺	食-Ｈ	出窓壁：プラスタロイム吹付		
	下地：アスファルトルーフィング22kg品、木毛板 t25、Ｃ-100×50×20×2.3@600		下地：モルタル塗		
食-Ｂ	外壁：プラスタロイム吹付	食-Ｉ	冠木：ガルバリウム鋼板 t0.6 加工		
	下地：ＡＬＣ版 t100				
食-Ｃ	外壁：プラスタロイム吹付	食-Ｊ	庇：ガルバリウム鋼板 t0.4 横葺(ハナカクシ共)、軒裏＝ケイカル板 t5		
	下地：防火サイディング張 t12、アスファルトフェルト、Ｃ-100×50×20×2.3		庇軒裏：ケイカル板張 t5 (※クリソタイル・アモサイト)(※As含-Ｌ3)		
食-Ｄ	巾木：モルタル塗 t25	食-Ｋ	アルミエキスパンション金物 W285		
	下地：ＲＣ立上				
食-Ｅ	軒裏：ＶＰ塗装	食-Ｌ	トップライト：3480×2810 アルミ型材、網入ガラス t6.8		
	下地：ケイカル板張 t5、ＬＧＳ (※クリソタイル・アモサイト)(※As含-Ｌ3)				
食-Ｆ	タテトイ：塩ビ 60φ	食-Ｍ	トップライト掘水切：ガルバリウム鋼板 t0.6 加工		
食-Ｇ	ハナカクシ：ガルバリウム鋼板 t0.6 加工				
	下地：耐水ベニア t12、Ｃ-100×50×20×2.3				

(※As含-Ｌ3)とはアスベスト含有建材(レベル3)を示す

《渡り廊下棟 外部仕上表》

符号	仕上・下地等
渡-ア	屋根：折版 ヨドルーフ66タイプ(ガルバリウム鋼板 t0.6)
	下地：―
渡-イ	外壁：折版 ヨドルーフ66タイプ(ガルバリウム鋼板 t0.6) H1400
	下地：―
渡-ウ	ノキトイ：塩ビ 角120
渡-エ	タテトイ：塩ビ 60φ
渡-オ	柱・梁材：□-125×125×4.5

MEMO	年・月・日

ARCHITECT DESIGN OFFICE SAIMON
サイモン建築設計室
一級建築士第23675号 柴本 米一
〒644-0011 和歌山県御坊市湯川町財部1025-6 TEL:0738-24-2330 FAX:0738-24-2365
URL:http://www.saimon22.com E-mail:saimon@skyblue.ocn.ne.jp

検図	製図
承認	組長

工事名	旧子十浦小学校解体工事	図面番号
MAP NAME	(食堂棟)立面図・断面図	A-20
SCALE A1 1/100	A3 1/200	DATE 2025/06

鋼製・木製建具表　S=1/100

符号	数量	見込	材質	型式	姿図	仕上	額縁	硝子	金物	備考
1 AD	1	70	アルミ	Ｆｉｘランマ付親子開ドア	勝手口 ▲取付基準線 1,230	アルマイト仕上	木製	網入6.8、下部：複合パネル	金物一式、下枠：ＳＵＳ ― ―	ＡＬＣ用 ― ―
2 AD	1	70	アルミ	Ｆｉｘランマ付引違ドア	食堂 ▲取付基準線 1,700	アルマイト仕上	木製	網入6.8	金物一式 ― ―	ＡＬＣ用 ― ―
3 AD	1	70	アルミ	片開ドア	食堂 ▲取付基準線 800	アルマイト仕上	木製	型板4、下部：複合パネル	金物一式 ― ―	汎用 ― ―
4 AD	1	70	アルミ	引違ドア	食品庫 ▲取付基準線 1,600	アルマイト仕上	ナシ	型板4、下部：複合パネル	金物一式 ― ―	汎用 ― ―
1 AW	1	70	アルミ	引違窓	トイレ ▲取付基準線 800	アルマイト仕上	木製	網入6.8	金物一式 クレセント・アングルピース 水切	ＡＬＣ用 ― ―
2 AW	2	70	アルミ	引違窓	休憩室・給食室 ▲取付基準線 1,100	アルマイト仕上	木製	網入6.8	金物一式 クレセント・アングルピース 水切	ＡＬＣ用、網戸 ― ―
3 AW	1	70	アルミ	4枚引違窓	給食室 ▲取付基準線 2,680	アルマイト仕上	木製	網入6.8	金物一式 クレセント・アングルピース 水切	ＡＬＣ用、網戸 ― ―
4 AW	1	70	アルミ	内倒ランマ窓付引違窓	食堂 ▲取付基準線 1,480	アルマイト仕上	木製	網入6.8	金物一式 クレセント・アングルピース 水切	ＡＬＣ用、網戸 ― ―
5 AW	2	70	アルミ	内倒ランマ窓付引違窓	食堂 ▲取付基準線 2,080	アルマイト仕上	木製	FL5	金物一式 クレセント・アングルピース 水切	ＡＬＣ用、網戸 ― ―
6 AW	2	70	アルミ	引違窓	食堂 ▲取付基準線 1,700	アルマイト仕上	木製	網入6.8	金物一式 クレセント・アングルピース 水切	ＡＬＣ用、網戸 ― ―
7 AW	1	70	アルミ	内倒窓3連窓	給食室 ▲取付基準線 2,800	アルマイト仕上	木製	網入6.8	金物一式 水切 ―	ＡＬＣ用 ― ―
8 AW	1	―	アルミ	トップライト	食堂 側面(妻側) 側面(平面) 平面 ▲取付基準線 2,810 3,480 3,480	アルマイト仕上	木製	網入6.8	金物一式 ― ―	― ― ―
1 G	1	70	アルミ	給気ガラリ	給食室 ▲取付基準線 1,100	アルマイト仕上	ナシ	―	金物一式 水切、ＳＵＳ防虫網 ―	ＡＬＣ用 ― ―
1 WD	1	36	木製フラッシュ	片開ドア	トイレ ▲取付基準線 600	ポリ合板	木製	型板4	丁番・握玉・他金物一式 ― ―	― ― ―
2 WD	1	36	木製フラッシュ	片引ドア	休憩室 ▲取付基準線 865	ポリ合板	木製	型板4	レール・引手・他金物一式 ― ―	― ― ―
1 WW	1	30	木製フラッシュ	連段組合せ建具	給食室 上部：上部建具のみ現存 中段：食品庫に移置 下部：存在しない ▲取付基準線 3,280	ポリ合板	木製	―	丁番・取手・他金物一式 ― ―	― ― ―

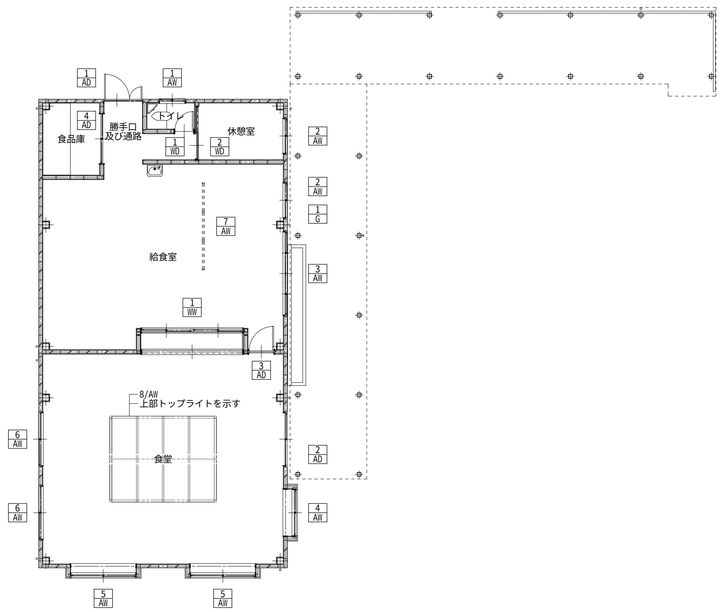

《食堂棟》
１階建具キープラン図　S=1/100

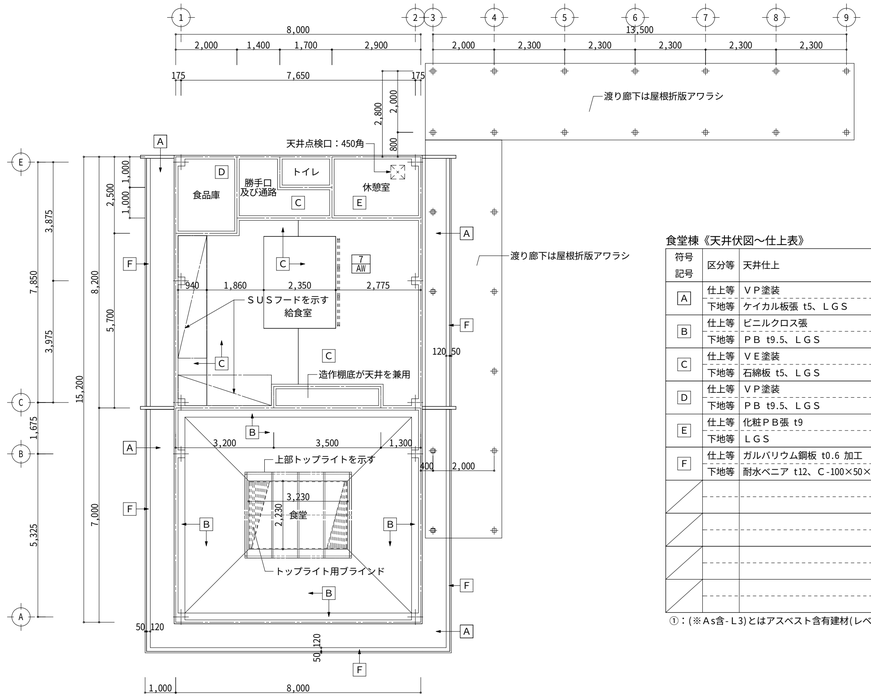

《食堂棟》
１階天井伏図　S=1/100

食堂棟《天井伏図～仕上表》

符号 記号	区分等	天井仕上	廻縁・備考・その他
A	仕上等	ＶＰ塗装	―
	下地等	ケイカル板張 t5、ＬＧＳ　(※As含-L3)	(※クリソタイル・アモサイト)
B	仕上等	ビニルクロス張	廻縁：樹脂製、4寸勾配
	下地等	ＰＢ t9.5、ＬＧＳ	
C	仕上等	ＶＥ塗装	廻縁：樹脂製、4寸勾配
	下地等	石綿板 t5、ＬＧＳ　(※As含-L3)	(※クリソタイル・アモサイト)
D	仕上等	ＶＰ塗装	廻縁：樹脂製
	下地等	ＰＢ t9.5、ＬＧＳ	
E	仕上等	化粧ＰＢ張 t9	廻縁：樹脂製
	下地等	ＬＧＳ	
F	仕上等	ガルバリウム鋼板 t0.6 加工	ハナカクシ
	下地等	耐水ベニア t12、C-100×50×20×2.3	

①：(※As含-L3)とはアスベスト含有建材(レベル3)を示す

MEMO	年・月・日

ARCHITECT DESIGN OFFICE SAIMON
サイモン建築設計室
一級建築士第238759号　佐々木 崇一
〒644-0011 和歌山県御坊市湯川町財部1025-6　TEL:0738-24-2330 FAX:0738-24-2365
URL:http://www.saimon22.com　E-mail:saimon@skyblue.ocn.ne.jp

検図	設計
製図	監修

工事名：旧子十浦小学校解体工事
MAP NAME：(食堂棟)鋼製・木製建具表、１階天井伏図
SCALE A1 1/100　A3 1/200　DATE 2025/06
図面番号：A-21

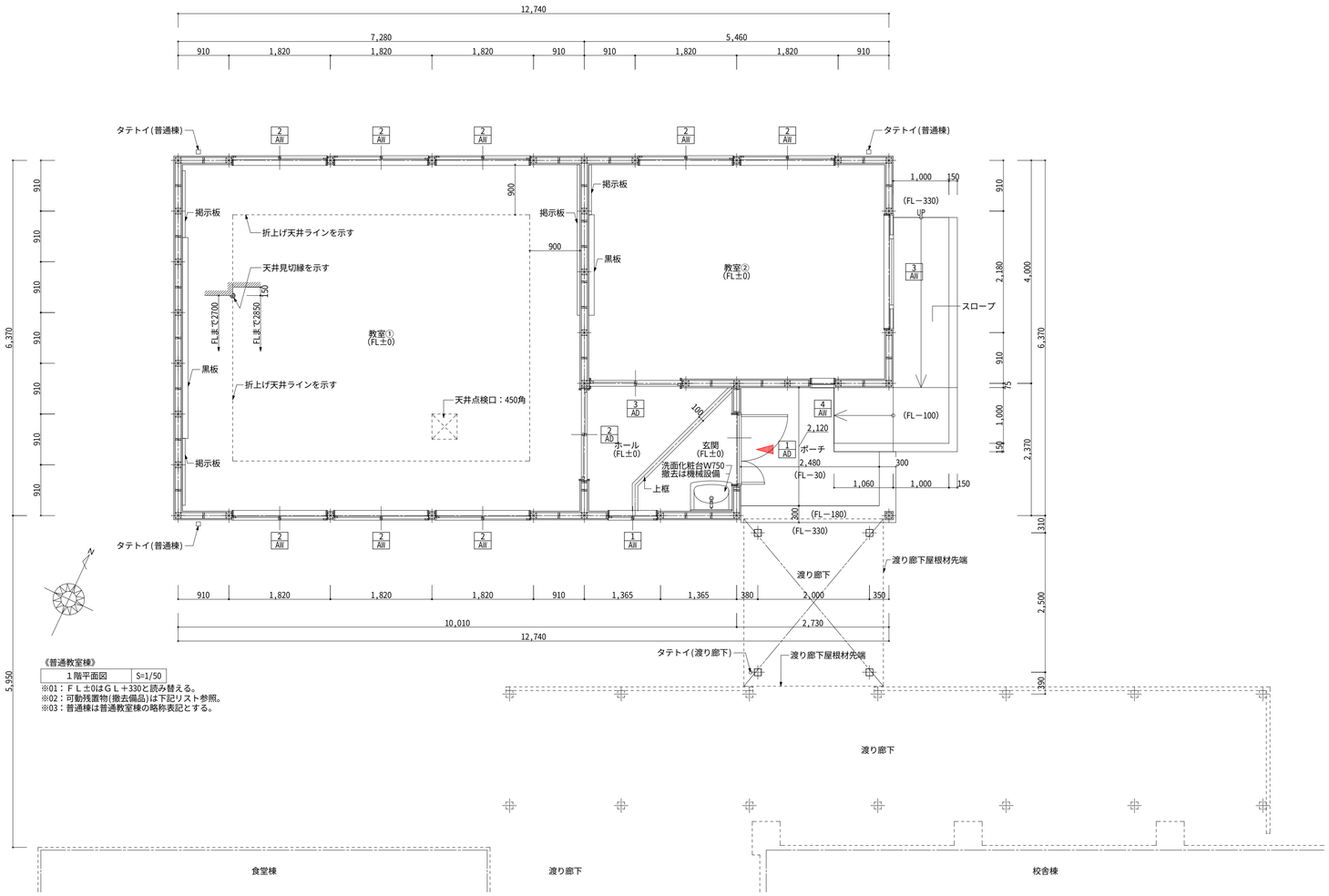

《普通教室棟》

1階平面図	S=1/50

※01：ＦＬ±0はＧＬ＋330と読み替える。
※02：可動残置物(撤去備品)は下記リスト参照。
※03：普通棟は普通教室棟の略称表記とする。

備品撤去リスト≪普通教室棟≫

玄関ホール		教室①		教室②
・ロールブラインド：1/AW用	1ケ	・布カーテン：2/AW用	6枚	

鋼製・木製建具表　S=1/100

符号	数量	1/AD	1	2/AD	1	3/AD	1
	見込		70		80		80
材質	型式	アルミ	親子開ドア	アルミ	引違ドア	アルミ	引違ドア
		玄関		教室①		教室②	
姿図		2,000 ▲取付基準線 1,250		2,000 ▲取付基準線 1,600		2,000 ▲取付基準線 1,600	
仕上		アルマイト仕上		アルマイト仕上		アルマイト仕上	
額縁		木製		木製		木製	
硝子		網入6.8、下部：複合パネル		型板4		型板4	
金物		金物一式 — —		金物一式 — —		金物一式 — —	
備考		木造用 — —		学校用間仕切転用 — —		学校用間仕切転用 — —	

符号	数量	1/AW	1	2/AW	8	3/AW	1
	見込		70		70		70
材質	型式	アルミ	引違窓	アルミ	内倒ランマ窓付引違窓	アルミ	ガラスルーバー・Ｆｉｘ連窓
		ホール		教室①、②		教室②	
姿図		1,170 1,200 ▲取付基準線 865		1,170 900 ▲取付基準線 1,660		350 1,185 350 70 70 1,200 1,200 ▲取付基準線 2,025	
仕上		アルマイト仕上		アルマイト仕上		アルマイト仕上	
額縁		木製		木製		木製	
硝子		網入6.8		網入6.8		網入6.8	
金物		金物一式 クレセント・アングルピース		金物一式 クレセント・アングルピース —		金物一式 — —	
備考		木造用 — —		木造用 — —		木造用 — —	

符号	数量	4/AW	1
	見込		70
材質	型式	アルミ	ガラスルーバー窓
		教室②	
姿図		1,200 1,200 ▲取付基準線 400	
仕上		アルマイト仕上	
額縁		木製	
硝子		網入6.8	
金物		金物一式 — —	
備考		木造用 — —	

内部仕上表≪普通教室棟≫

階	室名		床	巾木	腰壁	壁	天井	廻縁	CH	備考
普通1	玄関	仕上等	100角タイル張	木製 H100	桧板張 t12 H900(H25 木製見切縁付)	ビニルクロス張	化粧ＰＢ t9	樹脂製	2,700	上框：ミカゲ石 見付100/t25、窓枠：木製 見付25、ロールブラインド：1/AW用
		下地等	下地モルタル、増打土間コンクリート t100、砕石 t120		木胴縁	ＰＢ t12.5、木胴縁	ＬＧＳ			断熱材仕様は凡例②参照
	ホール	仕上等	フロア合板張 t12	木製 H100	桧板張 t12 H900(H25 木製見切縁付)	ビニルクロス張	化粧ＰＢ t9	樹脂製	2,700	窓枠：木製 見付25
		下地等	合板捨張 t12、プラ束(H235程度)		木胴縁	ＰＢ t12.5、木胴縁	ＬＧＳ			断熱材仕様は凡例②参照
	教室①	仕上等	カーペットタイル張 t6	木製 H100	桧板張 t12 H900(H25 木製見切縁付)	ビニルクロス張	化粧ＰＢ t9、一部同材折上げ天井	樹脂製	2,700	天井見切：集成 90φ(折上げ部の4辺)、天井点検口：450角、黒板：W3600/H1200、掲示板(西)W1200/H1200×2、掲示板(東)W2700/H1200、窓枠：木製 見付25
		下地等	パーティクルボード t20、合板捨張 t12、プラ束(　H235)		木胴縁	ＰＢ t12.5、木胴縁	ＬＧＳ		2,850	布カーテン：2/AW用、断熱材仕様は凡例②参照
	教室②	仕上等	フロア合板張 t12	木製 H100	桧板張 t12 H900(H25 木製見切縁付)	ビニルクロス張	化粧ＰＢ t9	樹脂製	2,700	黒板：W1800/H1200、掲示板W900/H1200、窓枠：木製 見付25
		下地等	合板捨張 t12、プラ束(　H220)		木胴縁	ＰＢ t12.5、木胴縁	ＬＧＳ			断熱材仕様は凡例②参照

凡例
①：床下＝ベタ基礎によるコンクリート打設
②：天井裏＝グラスウール敷込 t100、外壁面＝グラスウール充填 t100

MEMO　年・月・日

ARCHITECT DESIGN OFFICE SAIMON
サイモン建築設計室
一級建築士第236759号　熊本 崇一
〒644-0011 和歌山県御坊市湯川町財部1025-6　TEL.0738-24-2330 FAX.0738-24-2365
URL:http://www.saimon22.com　E-mail:saimon@skyblue.ocn.ne.jp

検図	製計	工事名	旧子十浦小学校解体工事	図面番号
製図	組織	MAP NAME	(普通教室棟)１階平面図・内部仕上表・建具表	A-22
		SCALE A1 1/50,100 A3 1/100,200	DATE 2025/06	

配 4.5/立 16.19　　配 3

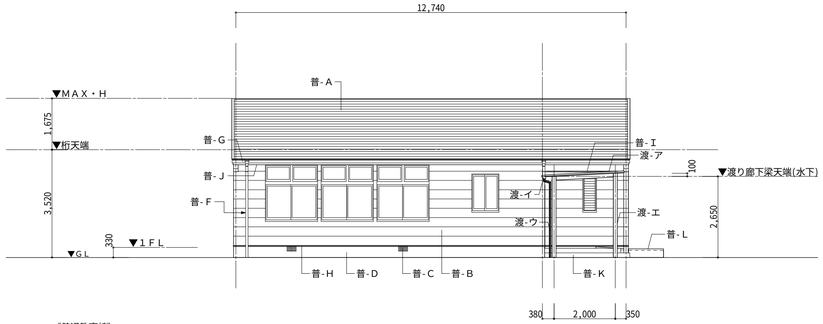

《普通教室棟》

南立面図	S=1/100

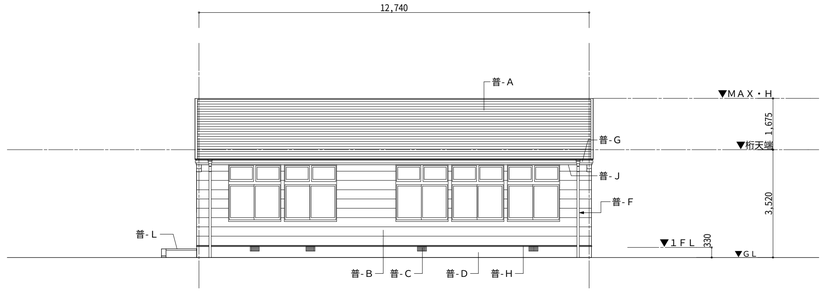

《普通教室棟》

北立面図	S=1/100

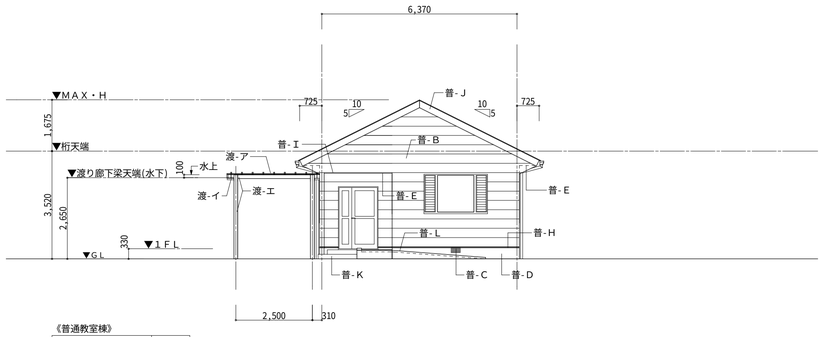

《普通教室棟》

東立面図	S=1/100

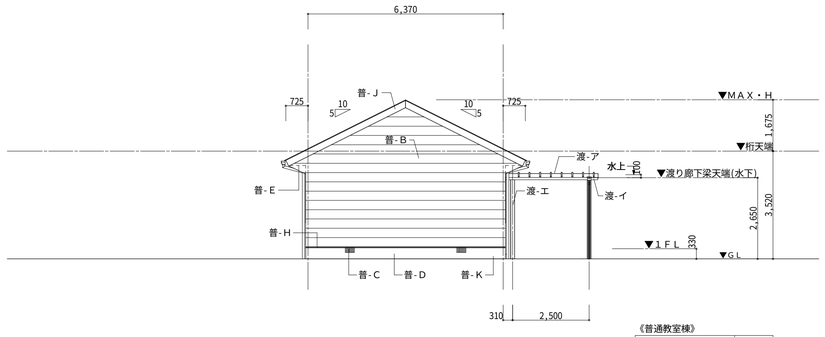

《普通教室棟》

西立面図	S=1/100

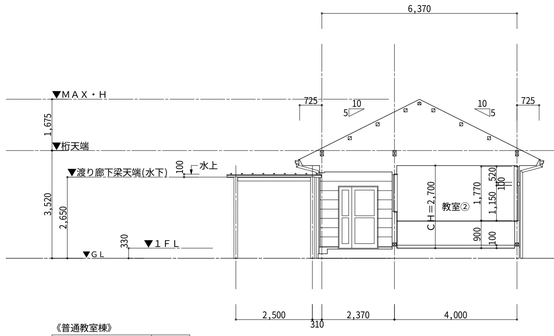

《普通教室棟》

断面図①	S=1/100

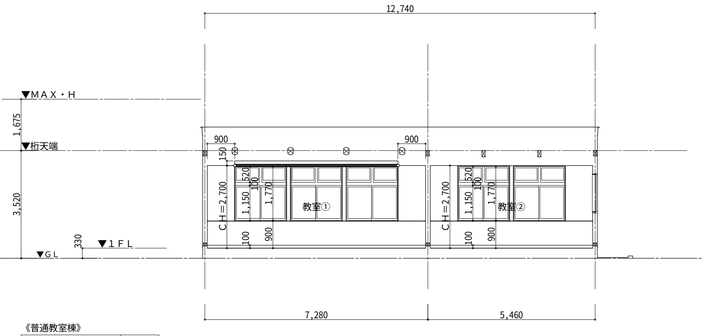

《普通教室棟》

断面図②	S=1/100

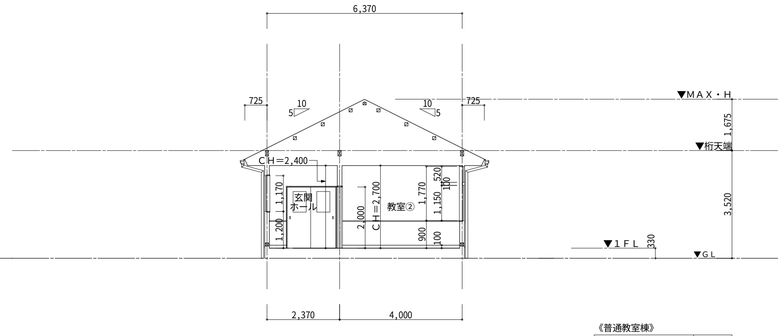

《普通教室棟》

断面図③	S=1/100

《普通教室棟 外部仕上表》

符号	仕上・下地等	符号	仕上・下地等	符号	仕上・下地等
普-A	屋根：松下電工 シンフォニーグランデ葺 下地：アスファルトルーフィング22kg品、ラワン合板 t12、タルキ54×45@455	普-H	基礎水切：ガルバリウム鋼板 t0.4		
普-B	外壁：ラムダサイディング張 t15 (※クリソタイル)(※As含-L3) 下地：アスファルトフェルト	普-I	軒天見切：ガルバリウム鋼板 t0.4		
普-C	床下換気口：樹脂製 ステン防虫ネット張	普-J	ハナカクシ材：成形板(セメント系) 210タイプ		
普-D	巾木：モルタル塗 t25 下地：ＲＣ基礎	普-K	ポーチ：フミヅラ→モルタル塗＋段鼻タイル、ケコミ→モルタル塗 下地：土間コンクリート、ワイヤメッシュ、砕石敷		
普-E	軒裏：外装薄塗材仕上 (※クリソタイル)(※As含-L3) 下地：ＲＣスラブ	普-L	スロープ：土間コンクリート 金ゴテ押エ 下地：ワイヤメッシュ、砕石敷		
普-F	タテトイ：塩ビ 75角				
普-G	ノキトイ：塩ビ 130角				

(※As含-L3)とはアスベスト含有建材(レベル3)を示す

《普通教室棟 渡り廊下部分 外部仕上表》

符号	仕上・下地等
渡-ア	屋根：折版 ヨドルーフ66タイプ(ガルバリウム鋼板 t0.6) 下地：－
渡-イ	ノキトイ：塩ビ 角120
渡-ウ	タテトイ：塩ビ 60φ
渡-エ	柱・梁材：□-125×125×4.5

MEMO	年・月・日

ARCHITECT DESIGN OFFICE SAIMON
サイモン建築設計室
一級建築士第236759号 柴本 米一
〒644-0011 和歌山県御坊市湯川町財部1025-6 TEL:0738-24-2330 FAX:0738-24-2365
URL:http://www.saimon22.com E-mail:saimon@skyblue.ocn.ne.jp

検図	製計
製図	組長

工事名	旧子十浦小学校解体工事	図面番号
MAP NAME	(普通教室棟)立面図・断面図	A-23
SCALE A1 1/100	A3 1/200	DATE 2025/06

A -09 参照　部分詳細図①　1/30

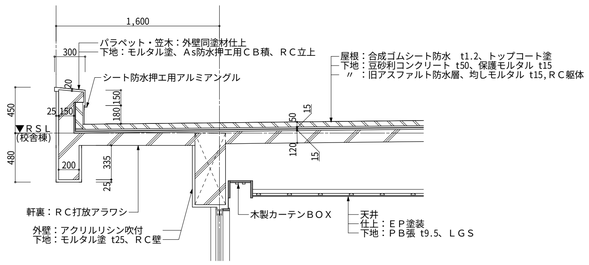

A -09 参照　部分詳細図②　1/30

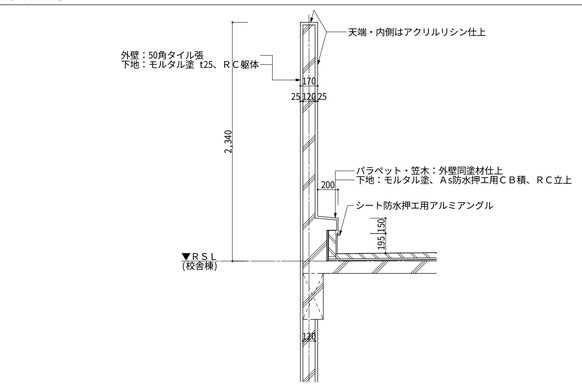

A -09 参照　部分詳細図③　1/30

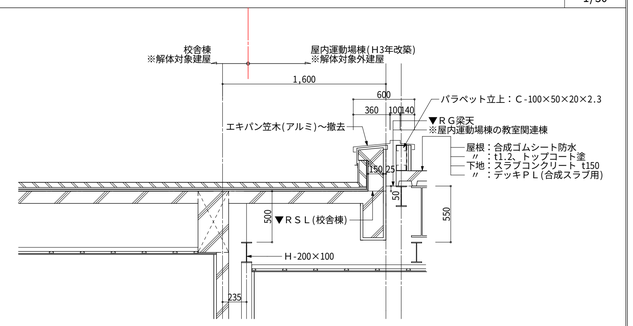

A -09 参照　部分詳細図④　1/30

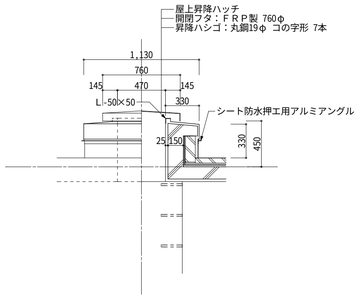

A -08 参照　部分詳細図⑤　1/30

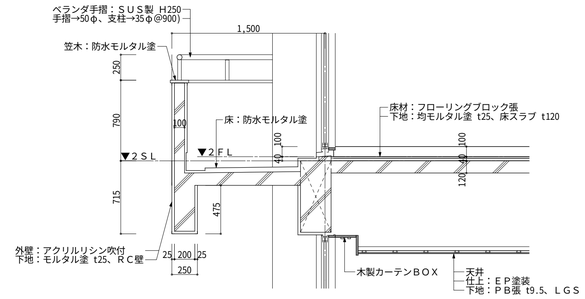

A -08 参照　部分詳細図⑥　1/30

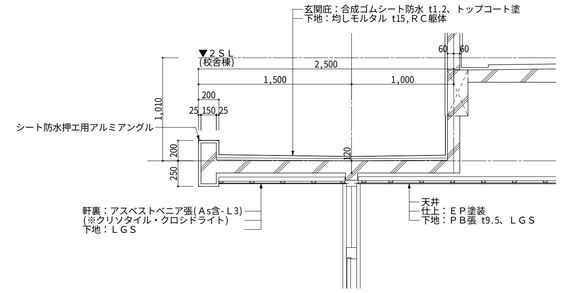

A -07 参照　部分詳細図⑦　1/30

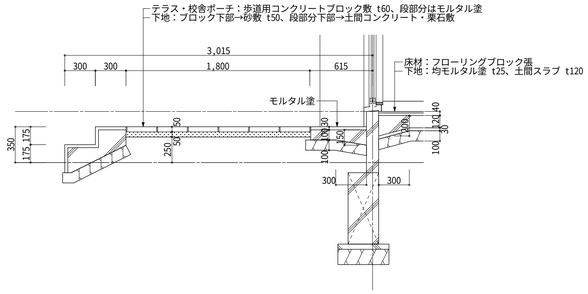

A -07 参照　部分詳細図⑧　1/30

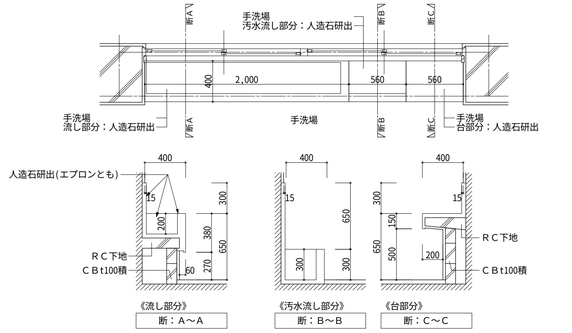

A -07 参照　部分詳細図⑨　1/30

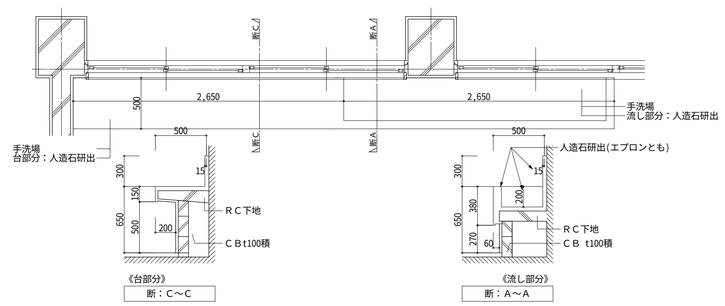

A -07 参照　部分詳細図⑩　1/30

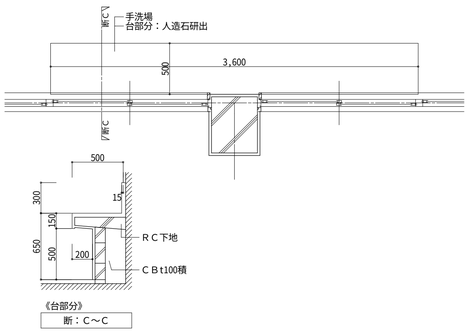

MEMO	年・月・日

ARCHITECT DESIGN OFFICE SAIMON
サイモン建築設計室
一級建築士第23675号　榎本 米一
〒644-0011 和歌山県御坊市湯川町財部1025-6　TEL:0738-24-2330 FAX:0738-24-2365
URL:http://www.saimon22.com　E-mail:saimon@ekyblue.ocn.ne.jp

検図	設計	工事名	旧子十浦小学校解体工事	図面番号
承認	製図	MAP NAME	(校舎棟)部分詳細図①	A - 24
		SCALE A1 1/30　A3 1/60	DATE 2025/06	

知 01

A -19 参照　部分詳細図①　1/30

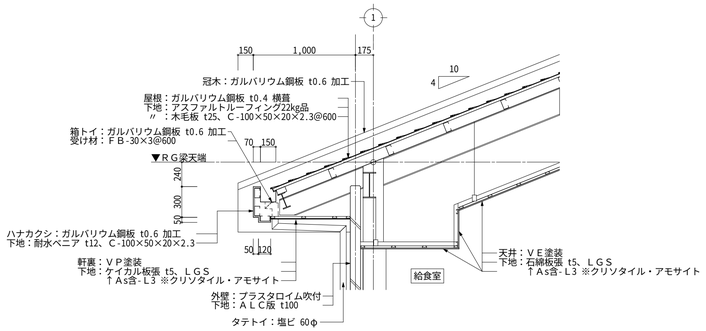

A -19 参照　部分詳細図②　1/30

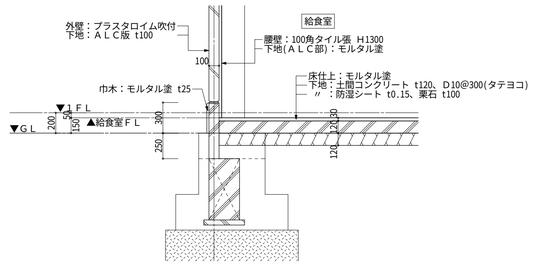

A -19 参照　部分詳細図③　1/30

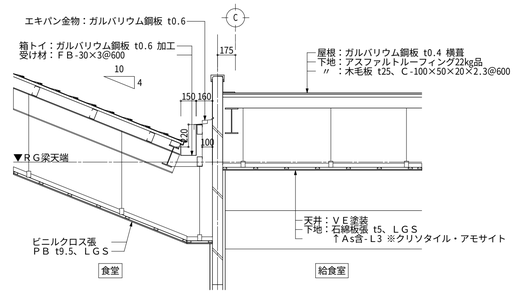

A -19 参照　部分詳細図④　1/30

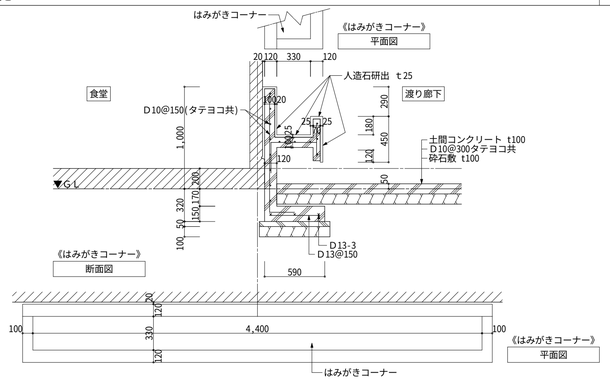

MEMO	年・月・日

ARCHITECT DESIGN OFFICE SAIMON
サイモン建築設計室
一級建築士第236759号　熊本 永一
〒644-0011 和歌山県御坊市湯川町財部1025-6　TEL:0738-24-2330 FAX:0738-24-2365
URL:http://www.saimon22.com　E-mail:saimon@skyblue.ocn.ne.jp

検図	製図	工事名	旧子十浦小学校解体工事	図面番号
製図	作図	MAP NAME	(食堂棟)部分詳細図①	A-25
	組図	SCALE A1 1/30　A3 1/60	DATE 2025/06	

知 02

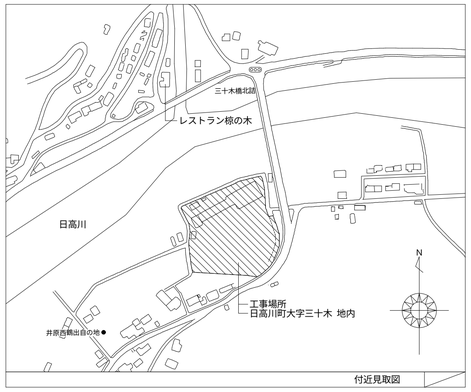

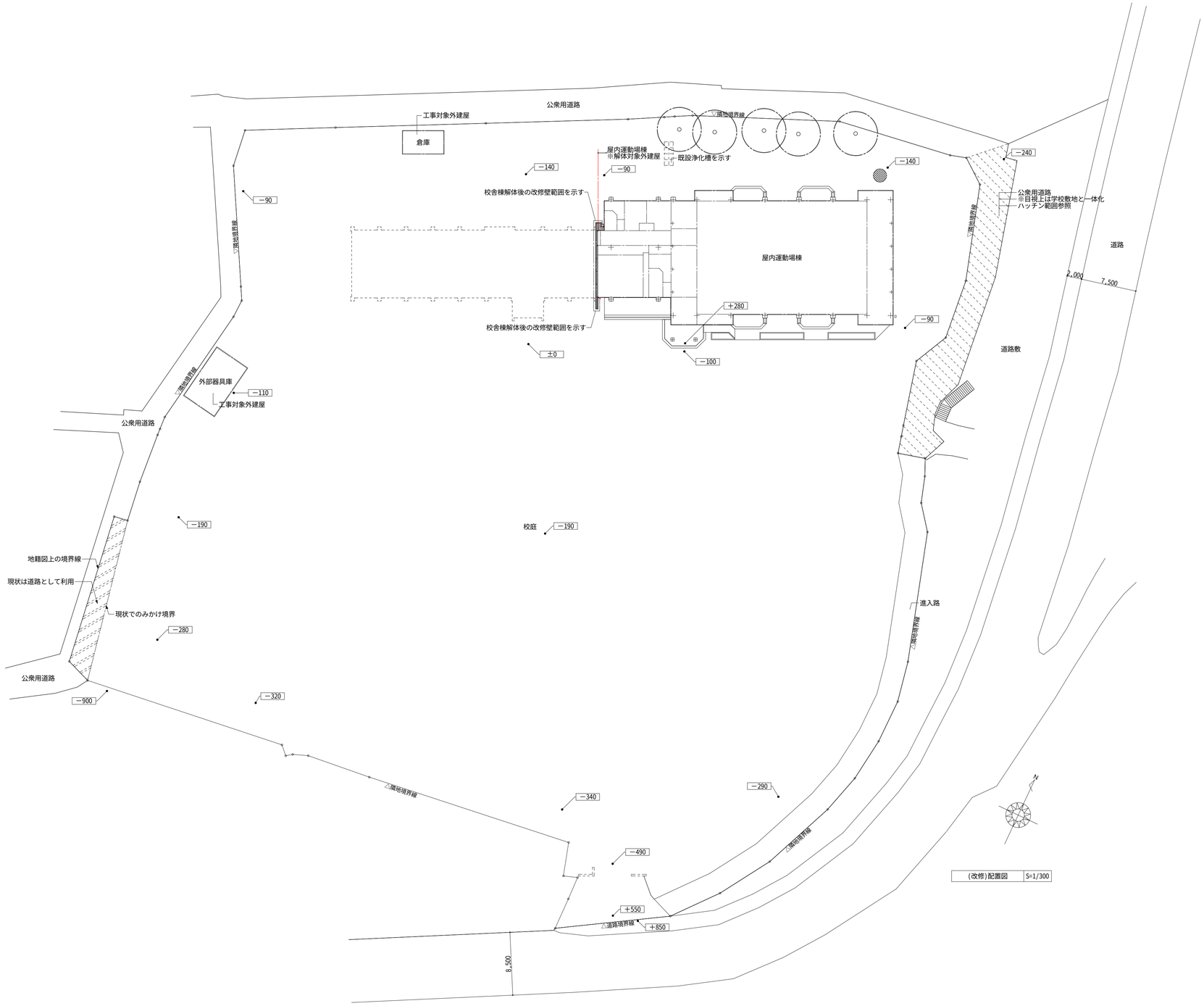

MEMO	年・月・日	

ARCHITECT DESIGN OFFICE SAIMON
サイモン建築設計室
一級建築士第236759号 熊本 崇一
〒644-0011 和歌山県御坊市湯川町財部1025-6 TEL:0738-24-2330 FAX:0738-24-2365
URL:http://www.saimon22.com E-mail:saimon@skyblue.ocn.ne.jp

検図	設計	工事名	旧子十浦小学校解体工事			図面番号
製図	監修	MAP NAME	(改修)配置図・付近見取図			A - 26
		SCALE	A1 1/300	A3 1/600	DATE 2025/06	

配 2.3

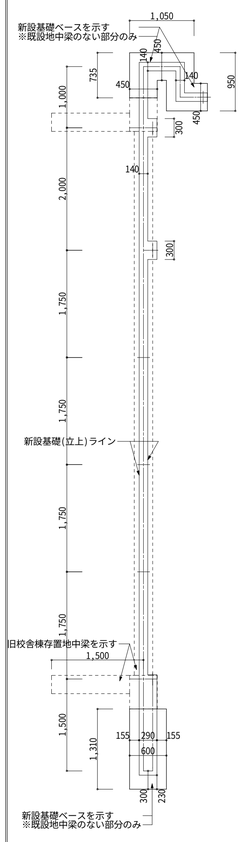

《屋内運動場棟～改修後》

新設基礎(立上)伏図	S=1/50

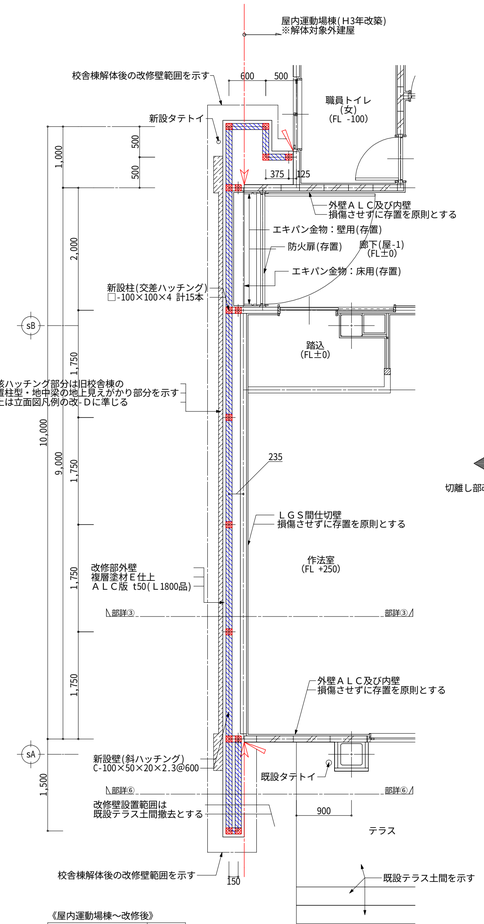

《屋内運動場棟～改修後》

１階部分平面詳細図	S=1/50

切離し部改修詳細は左図参照

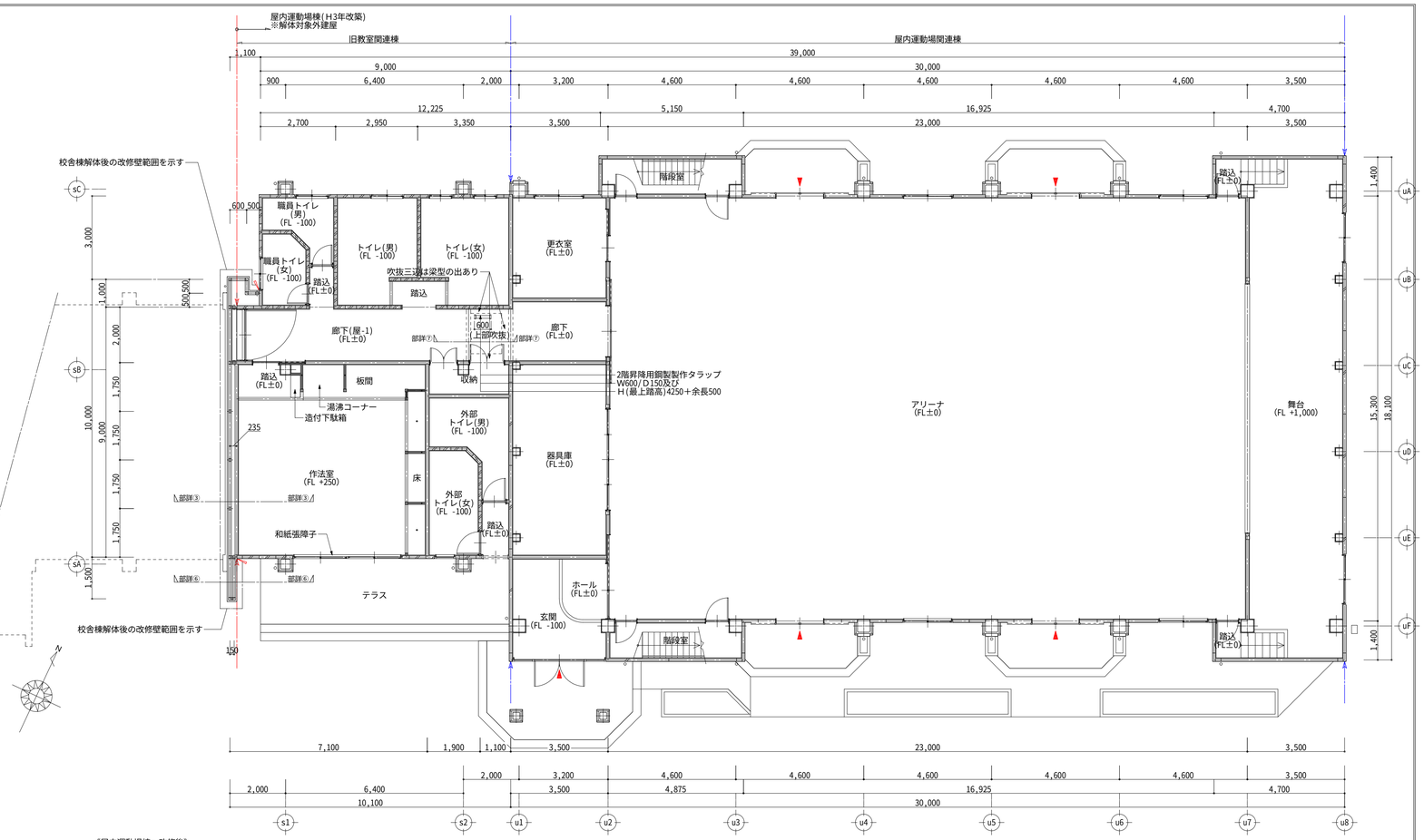

《屋内運動場棟～改修後》

１階平面図	S=1/100

※01：ＦＬ±0はＧＬ＋500と読み替える。
※02：屋内運動場棟間仕切壁はＡＬＣ若しくはＬＧＳ。

内部仕上表≪屋内運動場棟≫１階(※切離し改修関連部分)

階	室名		床	巾木	腰壁		壁		天井	廻縁	ＣＨ	備考(※可動残置物は別図を参照)
屋運1	廊下(屋-1)	仕上等	長尺塩化ビシート張 t2	木製 H100	壁に同じ		ＥＰ塗装	(※ケイカル→As含-L3)	ＶＰ塗装	樹脂製	2,700	ＳＵＳエキスパンション金物(床用＝ＳＵＳ、壁・天井用＝ガルバリウム鋼板)・・・原則全て存置
	※凡例⑤⑥⑦参照	下地等	凡例④参照		ＡＬＣ部：壁に同じ	間仕切部：壁に同じ	ＡＬＣ部：木軸下地	間仕切部：ケイカル板 t5+ベニア張 t5.5＋ＬＧＳ	ＰＢ張 t9.5、ＬＧＳ			新設2階昇降用鋼製製作タラップ：W600/Ｄ150及びＨ(最上踏高)4250＋余長500
	踏込	仕上等	長尺塩化ビシート張 t2	木製 H50	壁に同じ		ビニルクロス張		化粧石こうボード張	木製	2,850	造付下駄箱：W800/Ｄ350/Ｈ900・・・原則全て存置
	※凡例⑤⑥⑦参照	下地等	凡例④参照		ＡＬＣ部：壁に同じ	間仕切部：壁に同じ	ＡＬＣ部：－	間仕切部：ＰＢ t12.5、ＬＧＳ	ＬＧＳ			※水害被害のまま
	作法室	仕上等	耐水ベニア張 t12	畳寄	壁に同じ		ビニルクロス張		化粧石こうボード張	木製	2,400	※湯沸コーナー、押入、床、和紙張障子・・・原則全て存置
	※凡例⑤⑥⑦参照	下地等	凡例④参照＋木軸床組		ＡＬＣ部：壁に同じ	間仕切部：壁に同じ	ＡＬＣ部：木軸下地	間仕切部：ＰＢ t12.5、ＬＧＳ	ＬＧＳ			※水害被害のまま

凡例
①：(※As含-L3)とはアスベスト含有建材(レベル3)を示す
②：－
③：－
④：均モルタル塗、土間コンクリート t120、D10@300、防湿シート t0.15、栗石 t120(屋内運動場 1Ｆ床 共通)
⑤：各部位仕上材は原則全て存置
⑥：各部位下地材は原則全て存置
⑦：旧校舎切離し部周辺は⑤、⑥の通り原則存置。但し解体による損傷発生部分は、同等材にて復旧措置とする。

MEMO

年・月・日	

ARCHITECT DESIGN OFFICE SAIMON
サイモン建築設計室
一級建築士第236759号 柴本 崇一
〒644-0011 和歌山県御坊市湯川町財部1025-6 TEL:0738-24-2330 FAX:0738-24-2365
URL:http://www.saimon22.com E-mail:saimon@skyblue.ocn.ne.jp

検図	製図	設計	監修

工事名	旧子十浦小学校解体工事
MAP NAME	(屋内運動場棟)１階平面図・内部仕上表
SCALE	A1 1/50,100　A3 1/100,200
DATE	2025/06
図面番号	A-27

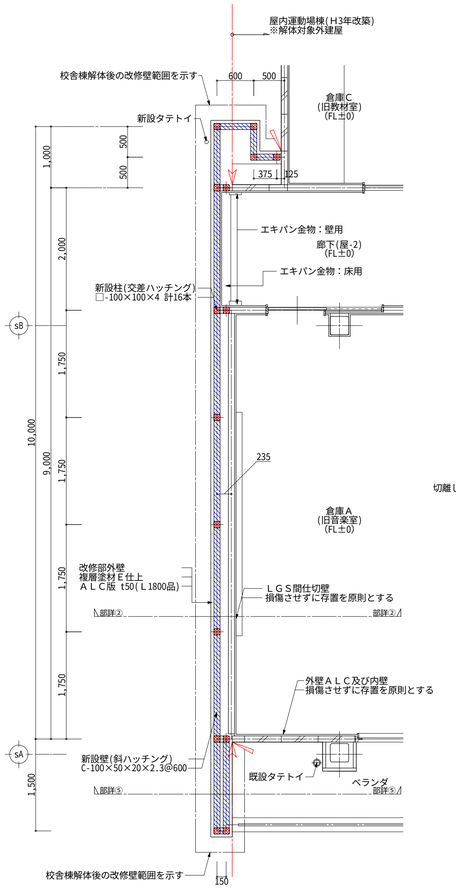

《屋内運動場棟～改修後》
2階部分平面詳細図 S=1/50

切離し部改修詳細は左図参照

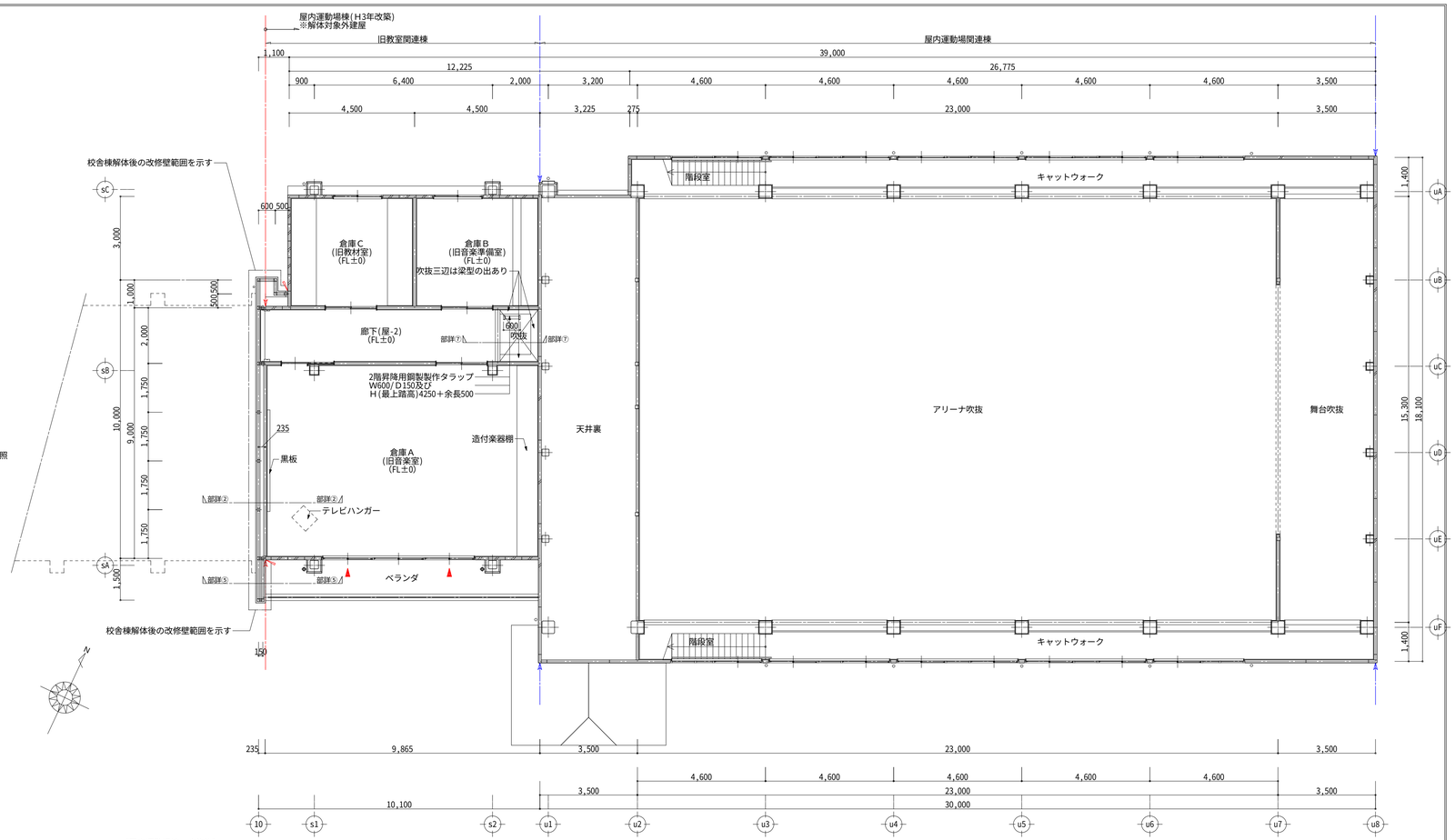

《屋内運動場棟～改修後》
2階平面図 S=1/100

※01：FL±0はG梁天+210と読み替える。
※02：屋内運動場棟間仕切壁はALC若しくはLGS。

内部仕上表≪屋内運動場棟≫2階(※切離し改修関連部分)

階	室名		床	巾木	腰壁		壁		天井	廻縁	CH	備考(※可動残置物は別図を参照)
屋運2	廊下(屋-2)	仕上等	長尺塩化ビシート張 t2	木製 H100	壁に同じ		EP塗装 (※ケイカル→As含-L3)		VP塗装	樹脂製	2,700	SUSエキスパンション金物(床用＝SUS、壁・天井用＝ガルバリウム鋼板)・・・原則全て存置
	※凡例⑤⑥⑦参照	下地等	凡例④参照		ALC部：壁に同じ	間仕切部：壁に同じ	ALC部：木軸下地	間仕切部：ケイカル板 t5+ベニア張 t5.5＋LGS	PB張 t9.5、LGS			新設2階昇降用鋼製製作タラップ：W600/D150及びH(最上踏高)4250＋余長500
	倉庫A(旧音楽室)	仕上等	フローリングブロック張	木製 H100	壁に同じ		ビニルクロス張		ロックウール吸音板張	樹脂製	3,100	教室前方＝黒板：W3600/H1200、掲示板：W1600×2/H1800、その他＝スクリーン×2、カーテンBOX、テレビハンガー・・・原則全て存置
	※凡例⑤⑥⑦参照	下地等	凡例④参照		ALC部：壁に同じ	間仕切部：壁に同じ	ALC部：－	間仕切部：PB t12.5、LGS	PB t9.5捨張、LGS		～2,830	教室後方＝造付楽器棚：W6850/D750/H2235、鏡：W1600/H500・・・原則全て存置

凡例
①：(※As含-L3)とはアスベスト含有建材(レベル3)を示す
②：－
③：－
④：均モルタル塗 t45、スラブコンクリート t150、デッキPL(合成スラブ用)(屋内運動場 2F床 共通)
⑤：各部位仕上材は原則全て存置
⑥：各部位下地材は原則全て存置
⑦：旧校舎切離し部周辺は⑤、⑥の通り原則存置。但し解体による損傷発生部分は、同等材にて復旧措置とする。

MEMO
年・月・日

ARCHITECT DESIGN OFFICE SAIMON
サイモン建築設計室
一級建築士第236759号 熊本 崇一
〒644-0011 和歌山県御坊市湯川町財部1025-6 TEL:0738-24-2330 FAX:0738-24-2365
URL:http://www.saimon22.com E-mail:saimon@skyblue.ocn.ne.jp

検図	設計	工事名	旧子十浦小学校解体工事	図面番号
製図	組織	MAP NAME	(屋内運動場棟)2階平面図・内部仕上表	A-28
		SCALE A1 1/50,100 A3 1/100,200	DATE 2025/06	

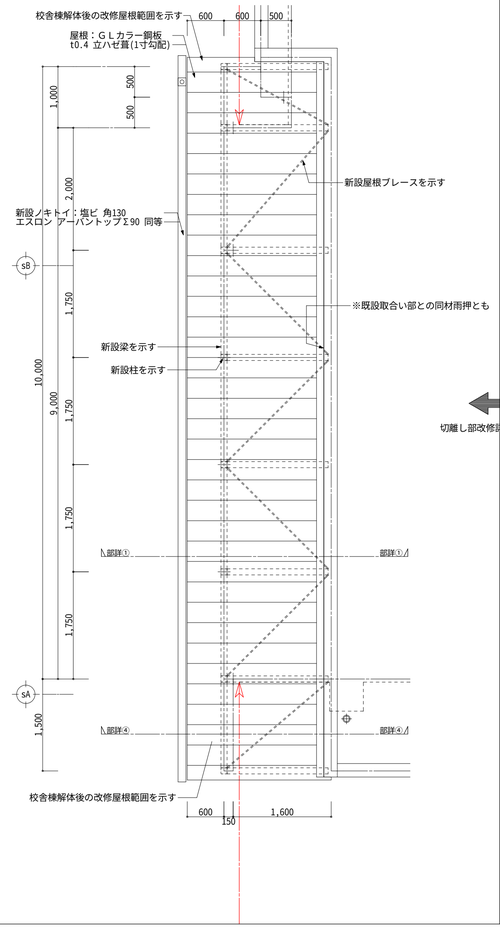

《屋内運動場棟～改修後》
R階部分平面詳細図 S=1/50

切離し部改修詳細は左図参照

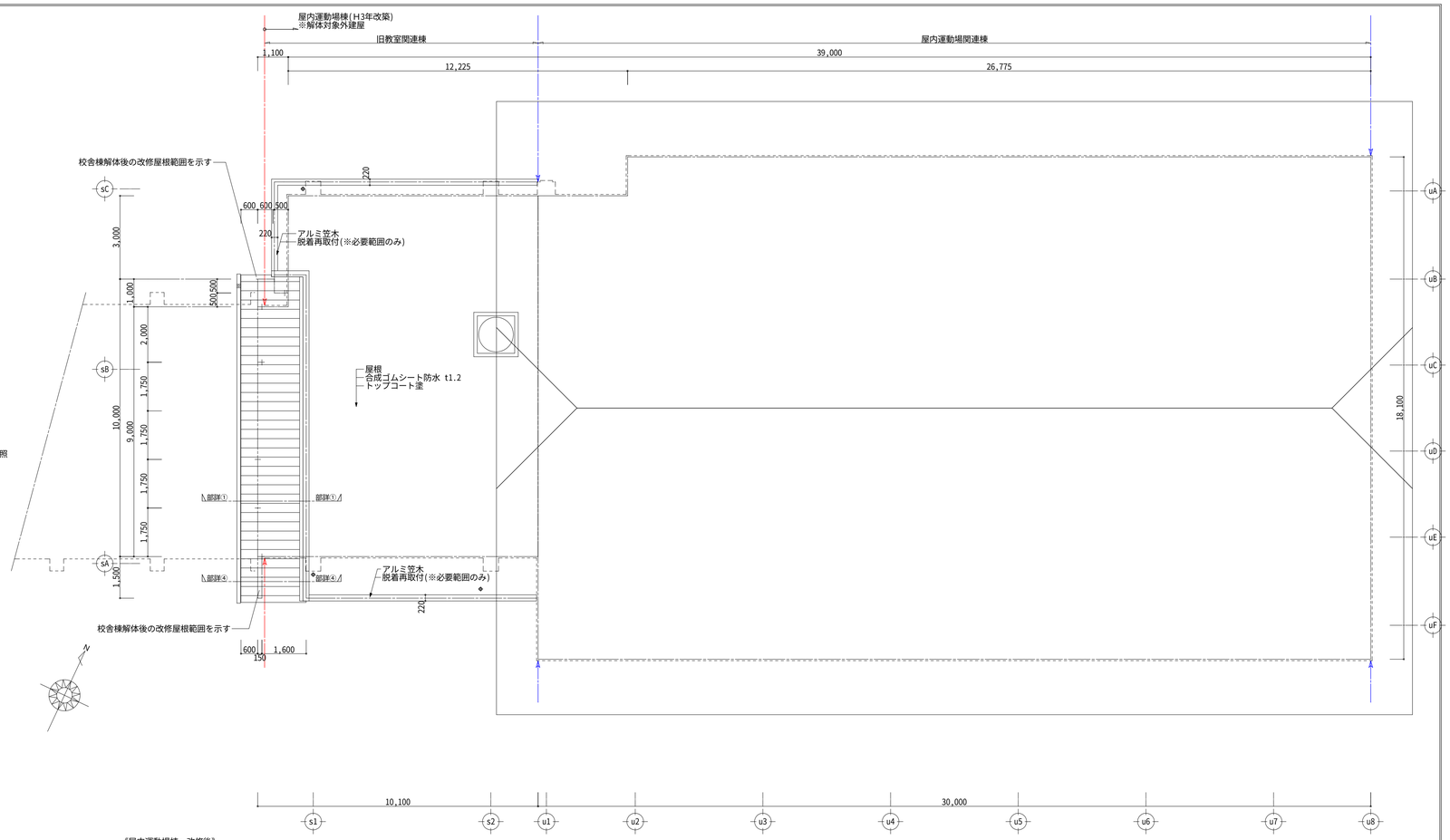

《屋内運動場棟～改修後》
R階平面図 S=1/100

MEMO	年・月・日

ARCHITECT DESIGN OFFICE SAIMON
サイモン建築設計室
一級建築士第236759号 熊本 栄一
〒644-0011 和歌山県御坊市湯川町財部1025-6 TEL:0738-24-2330 FAX:0738-24-2365
URL:http://www.saimon22.com E-mail:saimon@skyblue.ocn.ne.jp

検図	設計	工事名	旧子十浦小学校解体工事			図面番号
承認	作図	MAP NAME	(屋内運動場棟)R階平面図			A-29
		SCALE A1 1/50,100	A3 1/100,200	DATE 2025/06		

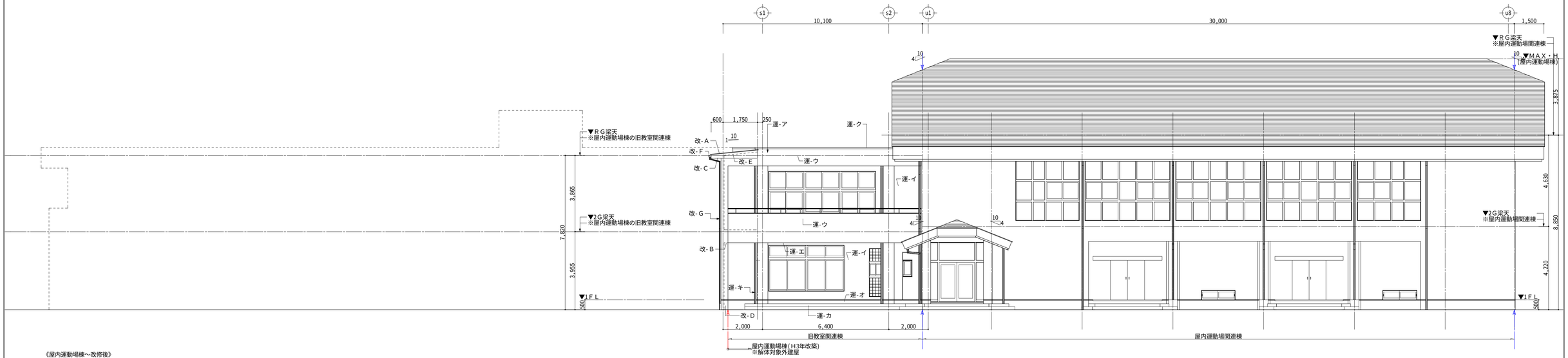

《屋内運動場棟～改修後》

南立面図	S=1/100

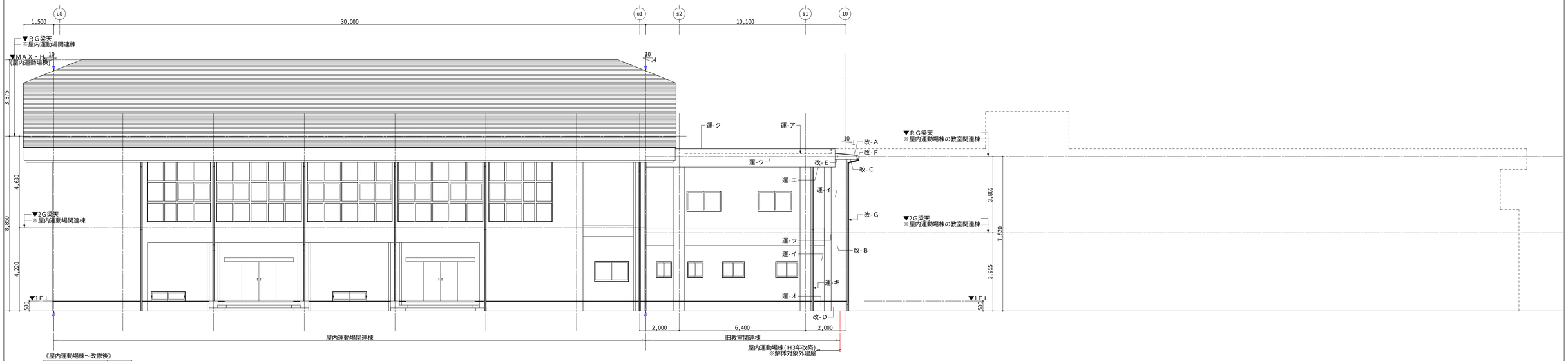

《屋内運動場棟～改修後》

南立面図	S=1/100

《旧校舎棟切離し改修部分 外部仕上表》

符号	仕上・下地等	符号	仕上・下地等
改-A	屋根：ＧＬカラー鋼板 t0.4 立ハゼ葺(1寸勾配) ※既設取合い部との同材雨押とも		
	下地：ゴム系アスファルトルーフィング22Kg品、木毛板 t25、Ｃ-100×50×20×2.3@600		
改-B	外壁：複層塗材Ｅ塗		
	下地：ＡＬＣ版 t50、Ｃ-100×50×20×2.3@600(ヨコ胴縁)		
改-C	軒裏：ケイカル板 t5 ＥＰ塗		
	下地：ＬＧＳ		
改-D	巾木：モルタル塗 t20		
	下地：ＲＣ立上		
改-E	ハフ・ハナカクシ：ＧＬカラー鋼板巻 t0.4		
	下地：木毛板 t25		
改-F	ノキトイ：塩ビ 角130(エスロン アーバントップΣ90 同等)		
改-G	タテトイ：塩ビ 60φ		
改-H	笠木：ＧＬカラー鋼板 t0.4(糸幅220程度)		

《屋内運動場棟 外部仕上表》※本解体工事に関連の可能性がある部位のみ表記

符号	仕上・下地等	符号	仕上・下地等
運-ア	屋根：合成ゴムシート防水 t1.2、トップコート塗		
	下地：スラブコンクリート t150、デッキＰＬ(合成スラブ用)		
運-イ	外壁：プラスタロイムＧ吹付		
	下地：ＡＬＣ板 t100		
運-ウ	外壁(パラペット廻り)：プラスタロイムＧ吹付		
	下地(パラペット廻り)：ＡＬＣ板 t50、Ｃ鋼100×50 (テラス・ベランダでの改修取合い部は一部撤去)		
運-エ	軒裏：ケイカル板張 (※Ａs含-Ｌ3)		
	下地：ＬＧＳ (テラス・ベランダでの改修取合い部は一部撤去)		
運-オ	巾木：モルタル塗 t25		
	下地：ＲＣ立上		
運-カ	テラス：歩道用コンクリートブロック敷 t60、段部分はモルタル塗		
	下地：ブロック下部→砂敷 t50、段部分下部→土間コンクリート・栗石敷 (テラスでの改修取合い部は一部撤去)		
運-キ	タテトイ：塩ビ ＶＰ75		
運-ク	笠木：アルミ製 見付220 (改-Ａとの取合い既設笠木は撤去)		
	下地：外面→ＡＬＣ板 t50、内面→モルタル塗、Ｃ鋼100×50立上		

(※Ａs含-Ｌ3)とはアスベスト含有建材(レベル3)を示す

MEMO	年・月・日

ARCHITECT DESIGN OFFICE SAIMON
サイモン建築設計室
一級建築士事務所 第23675号 熊本 糸一
〒644-0011 和歌山県御坊市湯川町財部1025-6 TEL:0738-24-2330 FAX:0738-24-2365
URL:http://www.saimon22.com E-mail:saimon@skyblue.oon.ne.jp

検図	設計	工事名	旧子十浦小学校解体工事	図面番号
承認	担当	MAP NAME	(屋内運動場棟)立面図①	A-30
		SCALE A1 1/100 A3 1/200	DATE 2025/06	

立 5.6.21

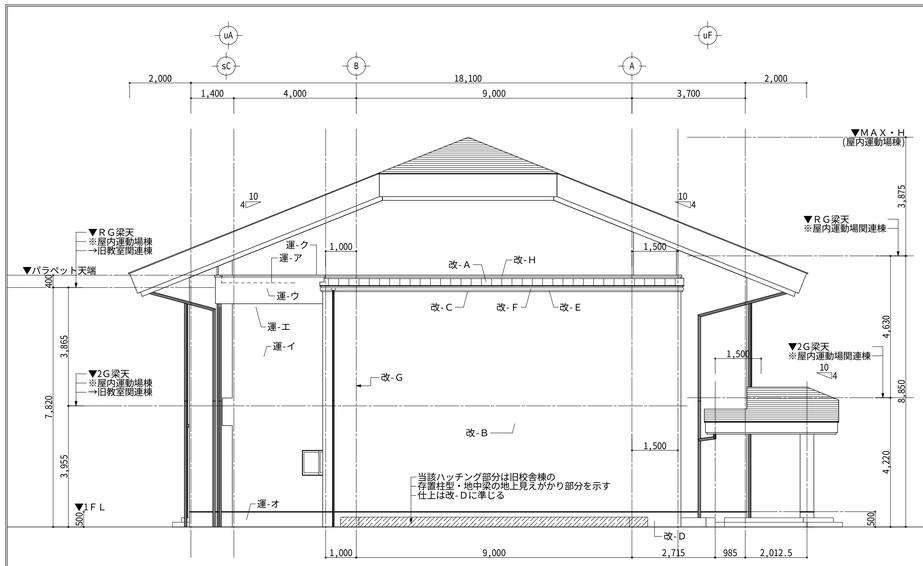

《屋内運動場棟～改修後》

東立面図	S=1/100

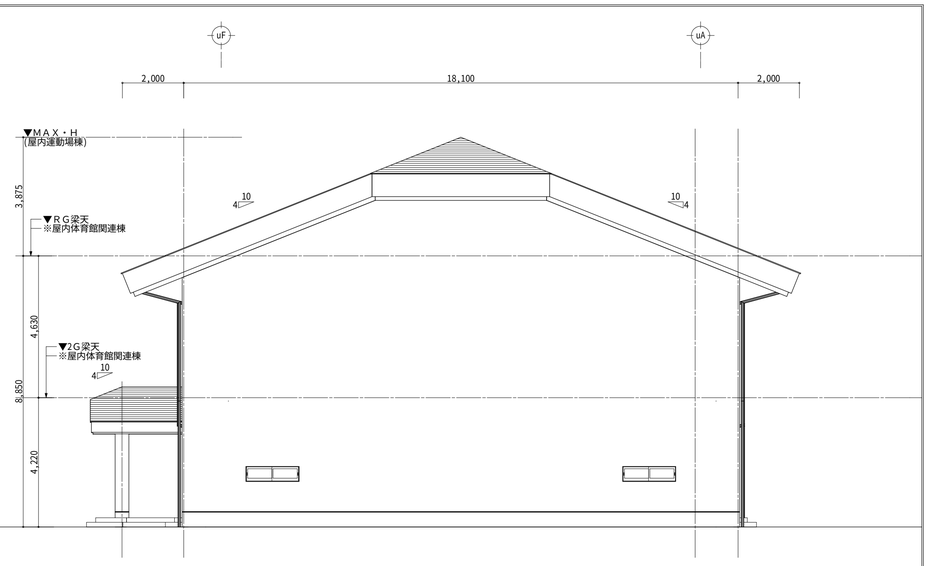

《屋内運動場棟～改修後》

西立面図	S=1/100

《旧校舎棟切離し改修部分 外部仕上表》

符号	仕上・下地等	符号	仕上・下地等
改-A	屋根：ＧＬカラー鋼板 t0.4 立ハゼ葺(1寸勾配) ※既設取合い部との同材雨押とも		
	下地：ゴム系アスファルトルーフィング22Kg品、木毛板 t25、Ｃ-100×50×20×2.3@600		
改-B	外壁：複層塗材Ｅ塗		
	下地：ＡＬＣ版 t50、Ｃ-100×50×20×2.3@600(ヨコ胴縁)		
改-C	軒裏：ケイカル板 t5 ＥＰ塗		
	下地：ＬＧＳ		
改-D	巾木：モルタル塗 t20		
	下地：ＲＣ立上		
改-E	ハフ・ハナカクシ：ＧＬカラー鋼板巻 t0.4		
	下地：木毛板 t25		
改-F	ノキトイ：塩ビ 角130(エスロン アーバントップΣ90 同等)		
改-G	タテトイ：塩ビ 60φ		
改-H	笠木：ＧＬカラー鋼板 t0.4(糸幅220程度)		

《屋内運動場棟 外部仕上表》※本解体工事に関連の可能性がある部位のみ表記

符号	仕上・下地等	符号	仕上・下地等
運-ア	屋根：合成ゴムシート防水 t1.2、トップコート塗		
	下地：スラブコンクリート t150、デッキＰＬ(合成スラブ用)		
運-イ	外壁：プラスタロイムＧ吹付		
	下地：ＡＬＣ板 t100		
運-ウ	外壁(パラペット廻り)：プラスタロイムＧ吹付		
	下地(パラペット廻り)：ＡＬＣ板 t50、Ｃ鋼100×50 (テラス・ベランダでの改修取合い部は一部撤去)		
運-エ	軒裏：ケイカル板張 (※As含-L3)		
	下地：ＬＧＳ (テラス・ベランダでの改修取合い部は一部撤去)		
運-オ	巾木：モルタル塗 t25		
	下地：ＲＣ立上		
運-カ	テラス：歩道用コンクリートブロック敷 t60、段部分はモルタル塗		
	下地：ブロック下部→砂敷 t50、段部分下部→土間コンクリート・栗石敷 (テラスでの改修取合い部は一部撤去)		
運-キ	タテトイ：塩ビ ＶＰ75		
運-ク	笠木：アルミ製 見付220 (改-Ａとの取合い既設笠木は撤去)		
	下地：外面→ＡＬＣ板 t50、内面→モルタル塗、Ｃ鋼100×50立上		

(※As含-L3)とはアスベスト含有建材(レベル3)を示す

MEMO	年・月・日

ARCHITECT DESIGN OFFICE SAIMON
サイモン建築設計室
一級建築士第23675号 柴本 米一
〒644-0011 和歌山県御坊市湯川町財部1025-6 TEL:0738-24-2330 FAX:0738-24-2365
URL:http://www.saimon22.com E-mail:saimon@skyblue.ocn.ne.jp

検図	製図	工事名	旧子十浦小学校解体工事	図面番号
承認	組合	MAP NAME	(屋内運動場棟)立面図②	A-31
		SCALE A1 1/100 A3 1/200	DATE 2025/06	

立 7.8.21

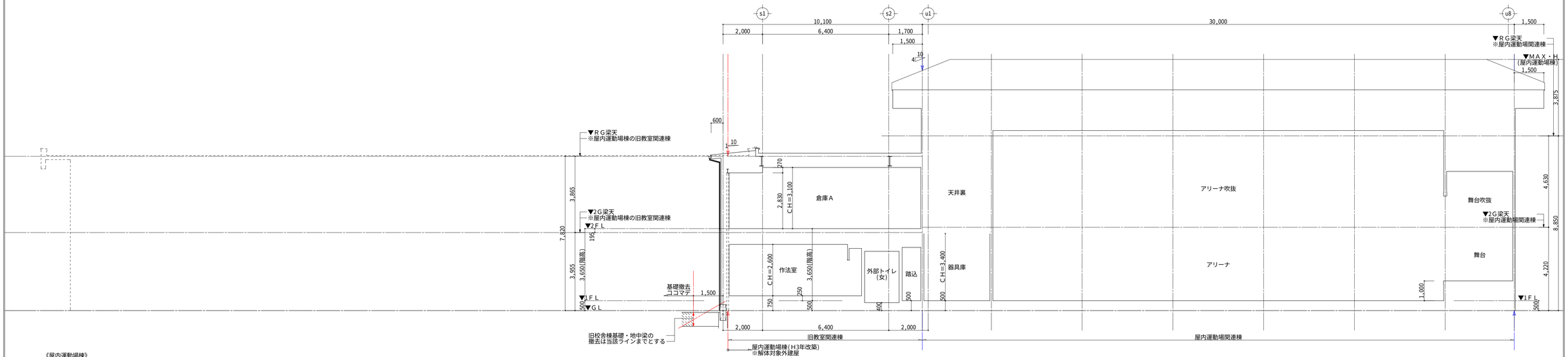

《屋内運動場棟》

断面図①	S=1/100

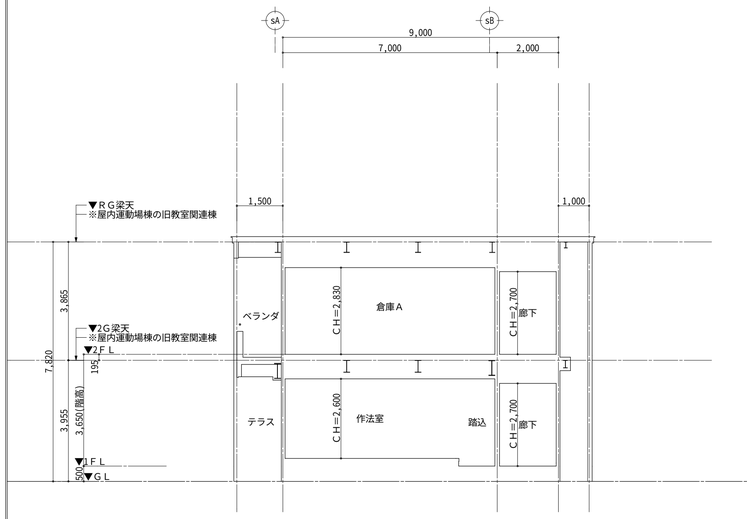

《屋内運動場棟》

断面図②	S=1/100

MEMO	年・月・日

ARCHITECT DESIGN OFFICE SAIMON
サイモン建築設計室
一級建築士第236759号 柴本 崇一
〒644-0011 和歌山県御坊市湯川町財部1025-6 TEL:0738-24-2330 FAX:0738-24-2365
URL:http://www.saimon22.com E-mail:saimon@skyblue.ocn.ne.jp

検図	製図	設計	作図
工事名	旧子十浦小学校解体工事		図面番号
MAP NAME	(屋内運動場棟)断面図①		A-32
SCALE	A1 1/100	A3 1/200	DATE 2025/06

断 1:2

A -29 参照　部分詳細図①　1/30

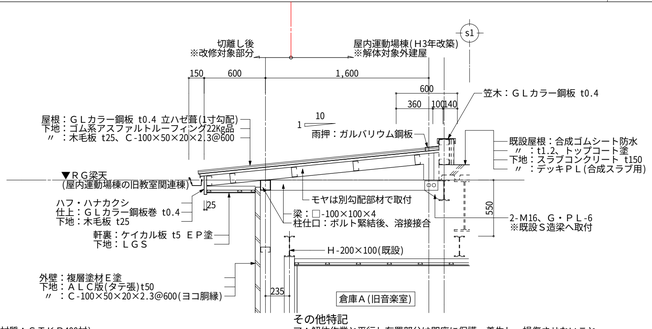

鉄骨部材断面表
①：柱＝□-100×100×4（材質：ＳＴＫＲ400材）
②：梁＝□-100×100×4（材質：ＳＴＫＲ400材）
③：屋根ブレース＝16φ（材質：ＳＳ400材)ターンバックル締とする
④：ボルト類＝2-M16、ＢＰＬ-6
⑤：胴縁・モヤ類＝Ｃ-100×50×20×2.3(材質：ＳＳＣ400材)

その他特記
ア：解体作業と平行し存置部分は即座に保護・養生し、損傷させないこと。
イ：工事中の雨天への備えを十分行い、上記同様保護・養生に行うこと。
ウ：既設Ｓ造梁へのＧ・ＰＬ溶接取付については火気の扱いに十分注意すること。
エ：溶接箇所は既設部・改修部に関わらず防錆塗料にてタッチアップを行うこと。
オ：Ｓ造現場取付は極力工場でユニット化し、短期間での建て方作業に徹すること。

A -28 参照　部分詳細図②　1/30

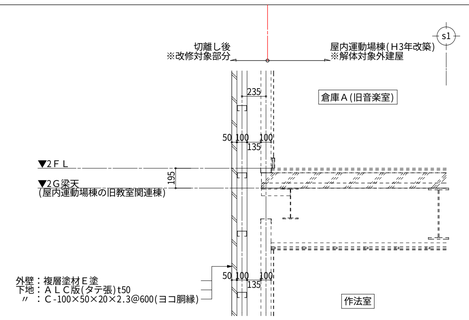

A -27 参照　部分詳細図③　1/30

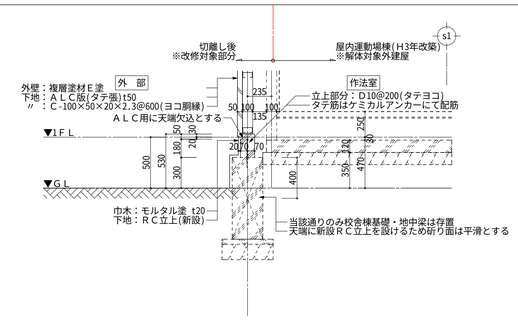

A -29 参照　部分詳細図④　1/30

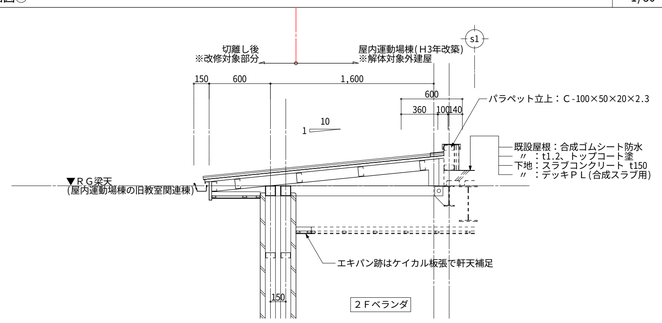

A -28 参照　部分詳細図⑤　1/30

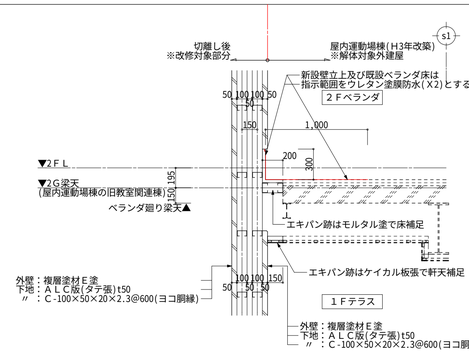

A -27 参照　部分詳細図⑥　1/30

鉄骨部材断面表
⑦：柱ベースプレート＝110×280 t12(ＳＳ400材)
⑧：ベースプレート アンカーボルト＝2-16φ Ｌ=450(ＳＮＲ400材)

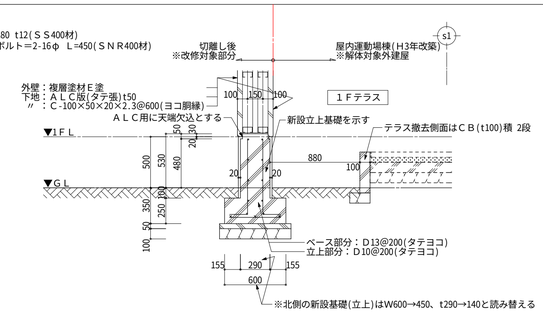

新設基礎(立上)特記等
①：普通コンクリート Ｆｃ21Ｎ/mm²
②：鉄筋＝Ｄ10・13 ＳＤ295Ａ
③：捨てコンクリート Ｆｃ18Ｎ/mm²
④：スランプ＝基礎・基礎梁部分 15ｃｍ
⑤：スランプ＝土間コンクリート・捨てコンクリート 18ｃｍ

普通ポルトランドセメントを用いた普通コンクリートの調合管理強度は、
設計基準強度(Ｆｃ)に、下表の構造体強度補正値(Ｓ)を加えた値とする。

補　正　値	3N/mm2	6N/mm2
	コンクリート打設日	
日高	2/16～ 7/8、9/8～12/4	12/5～2/15、7/9～9/7

A -27,28 参照　部分詳細図⑦　1/30

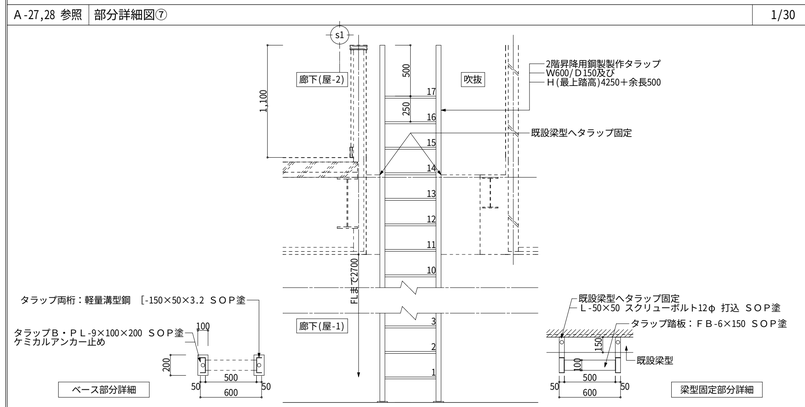

ARCHITECT DESIGN OFFICE SAIMON
サイモン建築設計室
一級建築士第238759号　桜本 泉一
〒644-0011 和歌山県御坊市湯川町財部1025-6　TEL:0738-24-2330 FAX:0738-24-2365
URL:http://www.saimon22.com　E-mail:saimon@skyblue.ocn.ne.jp

検図	設計	工事名	旧子十浦小学校解体工事		図面番号
製図	監修	MAP NAME	(屋内運動場棟)部分詳細図①		A - 33
		SCALE A1 1/30	A3 1/60	DATE 2025/06	

MEMO　年・月・日

短 03

(既設)外構整備図～樹木関連≪凡例≫

樹木等概要 (単位：m)

種別	幹径	樹高	直径	対処	備考
T - - 01	0.5	5.0	4.5	伐根	－
T - - 02	樹木群生	5.0	樹木群生	伐根	樹木の群生にて一式表記とする
T - - 03	0.1	3.0	5.0	伐根	－
T - - 04	0.5	5.5	6.0	伐根	－
T - - 05	0.6	8.0	7.0	伐根	－
T - - 06	0.25	3.0	6.0	伐根	－
T - - 07	0.25	3.0	6.0	伐根	－
T - - 08	0.5	5.0	6.0	伐根	－
T - - 09	0.25	3.0	6.0	伐根	－
T - - 10	1.0	25.0	10.0	伐根	－
T - - 11	0.8	7.0	8.0	伐根	－
T - - 12	0.3	7.0	7.0	伐根	－
T - - 13	0.3	6.0	6.0	伐根	－
T - - 14	0.8	15.0	9.0	伐根	－
T - - 15	0.6	8.0	8.0	伐根	－
T - - 16	0.8	10.0	9.0	伐根	－
T - - 17	0.1	2.5	2.5	伐根	－
T - - 18	0.15	8.0	4.0	伐根	－
T - - 19	0.3	5.0	5.0	伐根	－
T - - 20	0.3	6.0	5.0	伐根	－
T - - 21	1.2	12.0	6.0	伐根	－
T - - 22	0.8	10.0	6.0	伐根	－
T - - 23	0.4	12.0	6.0	伐根	－
T - - 24	0.7	12.0	6.0	伐根	－
T - - 25	0.7	15.0	6.0	伐根	－
T - - 26	0.2	5.0	3.6	伐根	－
T - - 27	0.6	7.0	6.0	伐根	－
T - - 28	0.2	6.0	6.0	伐根	－
T - - 29	0.2	5.0	2.0	伐根	－
T - - 30	0.4	5.0	4.0	伐根	－

樹木等概要 (単位：m)

種別	幹径	樹高	直径	対処	備考
T - - 31	0.4	1.5	2.4	伐根	－
T - - 32	0.4	1.5	2.4	伐根	－
T - - 33	0.15	2.5	4.0	伐根	－
T - - 34	0.5	10.0	4.0	伐根	－
T - - 35	0.2	5.0	4.5	伐根	－
T - - 36	0.5	6.0	9.0	伐根	－
T - - 37	0.5	6.0	9.0	伐根	－
T - - 38	0.5	6.0	9.0	伐根	－
T - - 39	0.2	3.0	3.6	伐根	－
T - - 40	0.2	3.0	3.6	伐根	－
T - - 41	0.1	2.5	2.0	－	－
桜 - - 01	0.5	7.0	6.0	存置	－
桜 - - 02	0.5	7.0	6.0	存置	－
桜 - - 03	0.5	7.0	6.0	存置	－
桜 - - 04	0.5	7.0	6.0	存置	－
桜 - - 05	0.5	7.0	6.0	存置	－

樹木等概要 (単位：m)

種別	垣根幅	垣根高	垣根長	対処	備考
垣 - - 01	0.9	1.5	6.2	撤去	－
垣 - - 02	0.9	1.5	5.8	撤去	－
垣 - - 03	0.9	1.8	2.7	撤去	－
垣 - - 04	1.0	2.0	6.6	撤去	－
垣 - - 05	1.0	2.0	45.0	撤去	－

※①：当該樹類の寸法は2025年6月時点のものである。

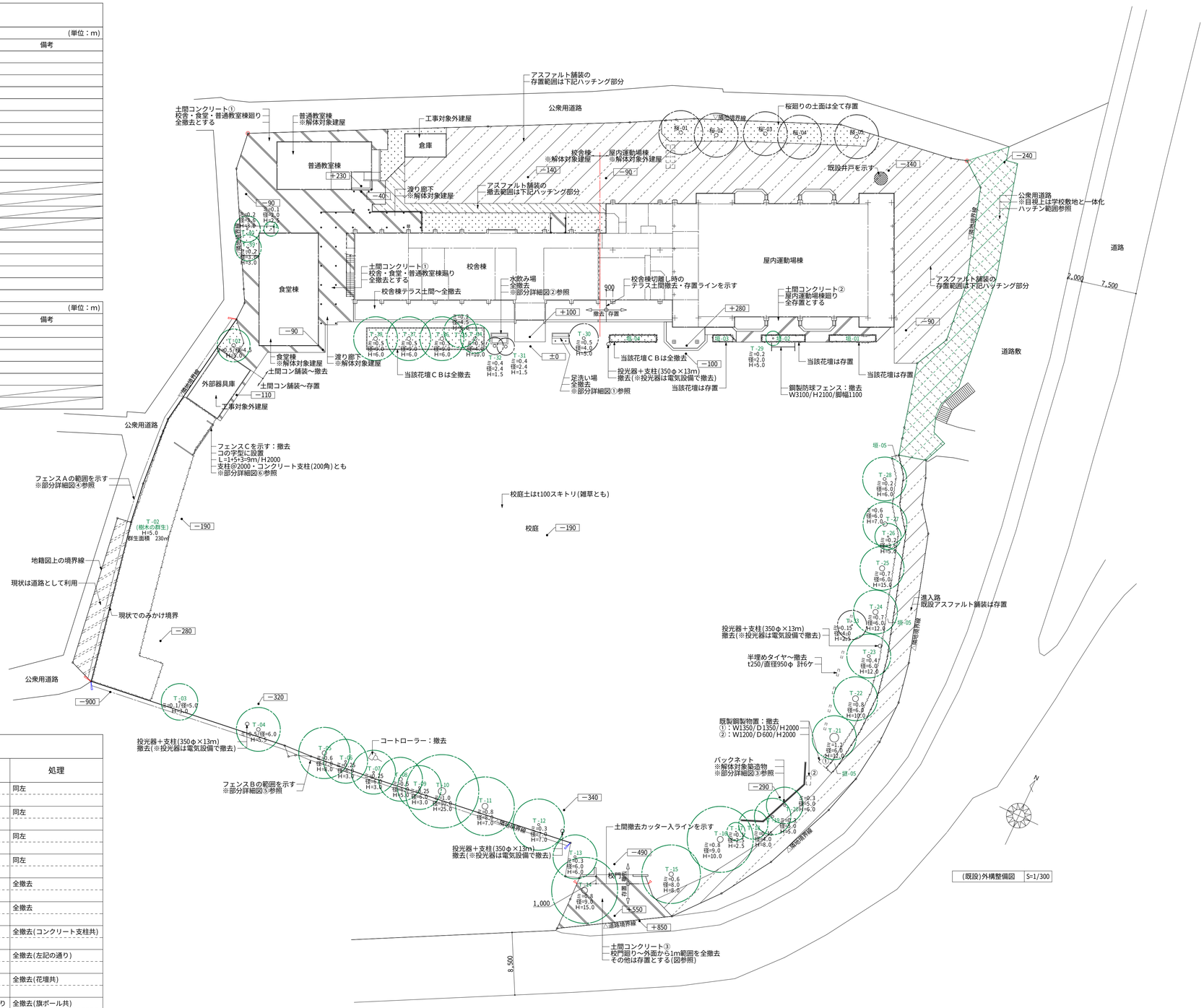

(既設)外構整備図～舗装・築造物等≪凡例≫

マーク・図柄例等	種類等	名称・仕上・仕様等	備考関連	処理
	アスファルト舗装	アスファルト(密度2250kg) t30、砕石 t100	図示参照	同左
	コンクリート舗装	土間コンクリート t100、D10@300(タテヨコ共)	図示参照	同左
	土面	客土等	図示参照	同左
	花壇	ＣＢ積 t100 1段	図示参照	同左
	バックネット	鋼製メッシュネット張：袖部 L2950×両側、正面部 L7500/H5400	－	全撤去
		取付基礎：t200/H500(見ががり寸法 ※地中内寸法は不明)		
校門 B A	校門	A：スタッコ仕上(ＲＣ造)、L2030/H1530/t230(共に仕上寸法)	－	全撤去
		B：スタッコ仕上(ＲＣ造)、L2150+1140/H1530/t230(共に仕上寸法)		
A	フェンスＡ	鋼製メッシュフェンス：H2000/支柱@1800/コンクリート支柱200角支持	－	全撤去(コンクリート支柱共)
B	フェンスＢ	鋼製メッシュフェンス：H2400/支柱@1800/コンクリート擁壁支持	擁壁天端面でガス切断	全撤去(左記の通り)
	水飲み場	ＲＣ現場打築造物、モルタル仕上：W2300/H1500/D250+450	背面は花壇あり	全撤去(花壇共)
	足洗い場	ＲＣ現場打築造物、モルタル仕上：W2300/H1500/D250+450	背面旗ポール(H11.5m)あり	全撤去(旗ポール共)
	ベンチ	W1800/D450/H700(座面H300)×4ケ	校庭に点在	全撤去
	コートローラー	1台	南側樹木下に放置	全撤去
	防球フェンス	W3100/H2100/脚幅1100、1面	屋内運動場棟南側に放置	全撤去

※①：舗装概要・築造物概要は現場目視確認及び現存図面資料等での確認である。工事において不一致点があった合、写真・採寸等にて記録・報告し竣工図に反映させること。

MEMO	年・月・日

ARCHITECT DESIGN OFFICE SAIMON
サイモン建築設計室
一級建築士第23675号 柴本 米一
〒644-0011 和歌山県御坊市湯川町財部1025-6 TEL:0738-24-2330 FAX:0738-24-2365
URL:http://www.saimon22.com E-mail:saimon@skyblue.ocn.ne.jp

検図	設計	工事名	旧子十浦小学校解体工事	図面番号
承認	組織	MAP NAME	(既設)外構整備図(全敷図)	L - 01
		SCALE A1 1/300 A3 1/600	DATE 2025/06	

配 5

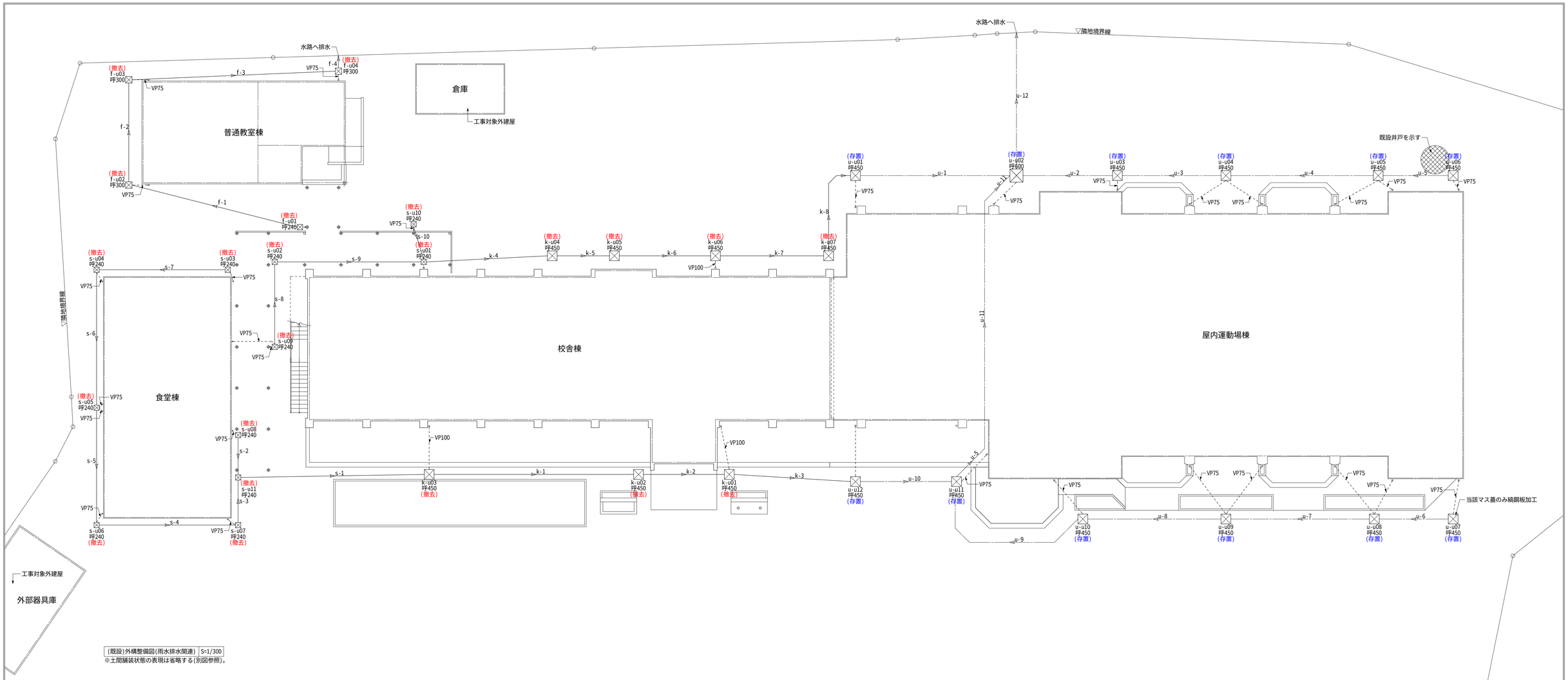

(既設)外構整備図(雨水排水関連) S=1/300

※土間舗装状態の表現は省略する(別図参照)。

(既設)外構整備図～雨水排水関連≪凡例≫

マーク・図柄例等	種類等	名称・仕上・仕様等	備考関連	処理
(撤去) k-u02 呼450	会所マス(既製)	呼称：450会所マス(蓋とも既製コンクリート品)	校舎棟関連	撤去
(撤去) s-u04 呼240	会所マス(既製)	呼称：240会所マス(蓋とも既製コンクリート品)	食堂棟関連 ※付属渡り廊下含む	撤去
(撤去) f-u02 呼300	会所マス(既製)	呼称：300会所マス(蓋とも既製コンクリート品)	普通教室棟関連 ※付属渡り廊下含む	撤去
(存置) u-u06 呼450	会所マス(既製)	呼称：450会所マス(蓋とも既製コンクリート品)	屋内運動場棟関連	存置
(存置) u-u02 呼600	会所マス(既製)	呼称：600会所マス(蓋とも既製コンクリート品)	屋内運動場棟関連	存置
k-1～6	陶器製排水管	呼称：150φ陶管 ≫　：勾配方向を示す	校舎棟関連	撤去
k-7～8	塩ビ製排水管	呼称：VP150塩ビ管 ≫　：勾配方向を示す	校舎棟関連	撤去
s-1～10	塩ビ製排水管	呼称：VP125塩ビ管 ≫　：勾配方向を示す	食堂棟関連 ※付属渡り廊下含む	撤去

マーク・図柄等	種類等	名称・仕上・仕様等	備考関連	処理
f-1～4	塩ビ製排水管	呼称：VP100塩ビ管 ≫　：勾配方向を示す	普通教室棟関連 ※付属渡り廊下含む	撤去
u-1～9	塩ビ製排水管	呼称：VP125塩ビ管 ≫　：勾配方向を示す	屋内運動場棟関連	存置
u-10～11	塩ビ製排水管	呼称：VP150塩ビ管 ≫　：勾配方向を示す	屋内運動場棟関連	存置
u-12	塩ビ製排水管	呼称：VP200塩ビ管 ≫　：勾配方向を示す	屋内運動場棟関連	存置

※①：会所マスは現場目視確認及び現存図面資料等での確認である。工事において不一致点があった合、写真・採寸等にて記録・報告し竣工図に反映させること。
※②：排水経路は現場目視確認及び現存図面資料等での確認である。工事において不一致点があった合、写真・採寸等にて記録・報告し竣工図に反映させること。
※③：排水管種は現場目視確認及び現存図面資料等での確認である。工事において不一致点があった合、写真・採寸等にて記録・報告し竣工図に反映させること。

MEMO　年・月・日

ARCHITECT DESIGN OFFICE SAIMON
サイモン建築設計室
一級建築士第236759号　柴本 崇一
〒644-0011 和歌山県御坊市湯川町財部1025-6　TEL:0738-24-2330 FAX:0738-24-2365
URL:http://www.saimon22.com　E-mail:saimon@skyblue.ocn.ne.jp

検図	設計	工事名	旧子十浦小学校解体工事
承認	担当	MAP NAME	(既設)外構整備図(雨水排水関連)
		SCALE A1 1/125 A3 1/250	DATE 2025/06
		図面番号	L - 02

L -01 参照　部分詳細図①(足洗い場)　1/30

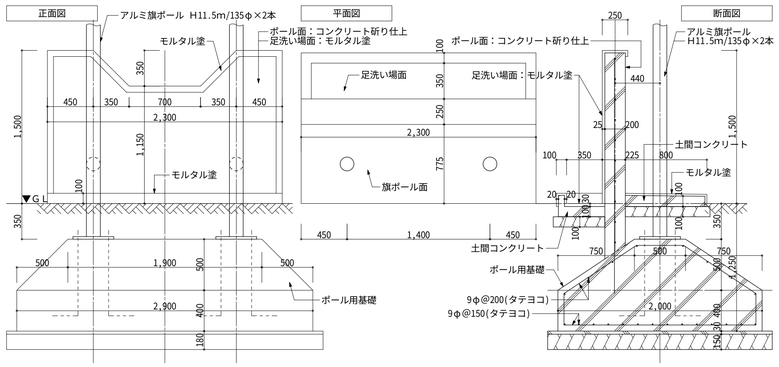

L -01 参照　部分詳細図③(バックネット)　1/30

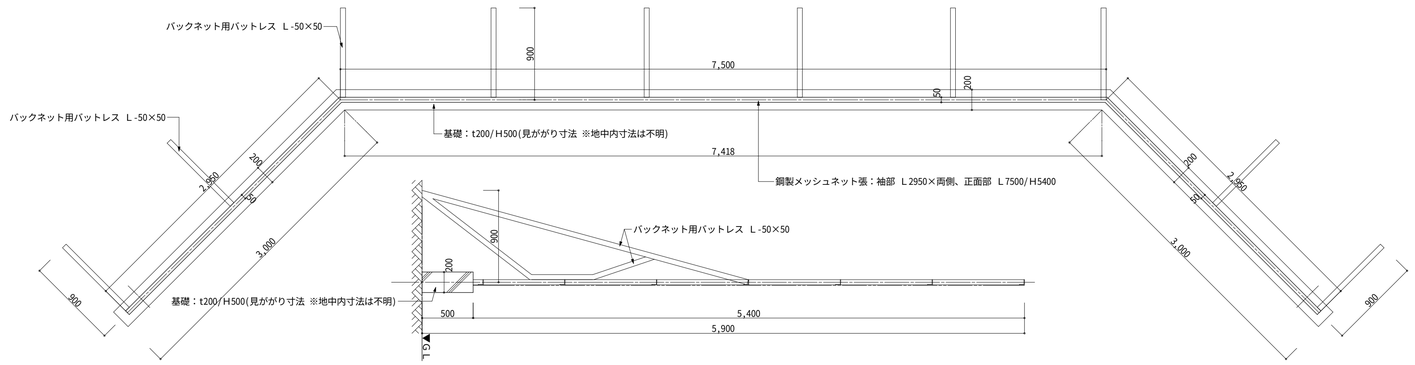

L -01 参照　部分詳細図②(水飲み場)　—

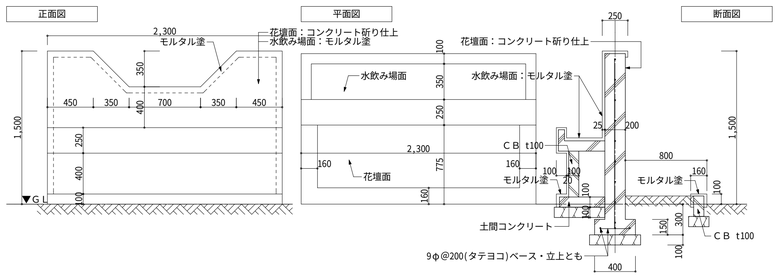

L -01 参照　部分詳細図④(フェンスA)　1/30

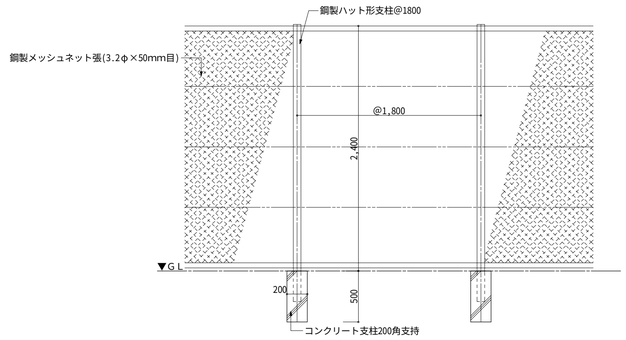

L -01 参照　部分詳細図⑤(フェンスB)　1/30

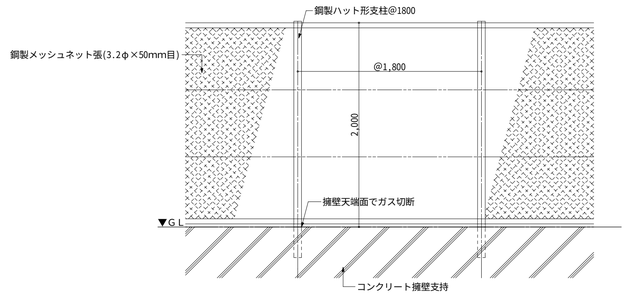

L -01 参照　部分詳細図⑥(フェンスC)　1/30

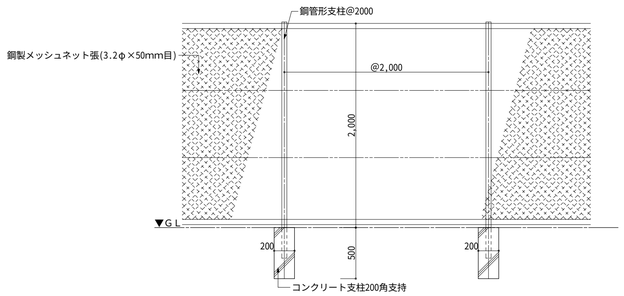

—　—

—　—

—　—

—　—

—　—

—　—

MEMO	年・月・日

ARCHITECT DESIGN OFFICE SAIMON
サイモン建築設計室
一級建築士第238759号　桜本 泉一
〒644-0011 和歌山県御坊市湯川町財部1025-6　TEL:0738-24-2330 FAX:0738-24-2365
URL:http://www.saimon22.com　E-mail:saimon@skyblue.ocn.ne.jp

検図	設計	工事名	図面番号
		旧子十浦小学校解体工事	L - 03
承認	作図	MAP NAME (既設)外構整備図(部分詳細図)	
		SCALE A1 1/30　A3 1/60　DATE 2025/06	

知 4

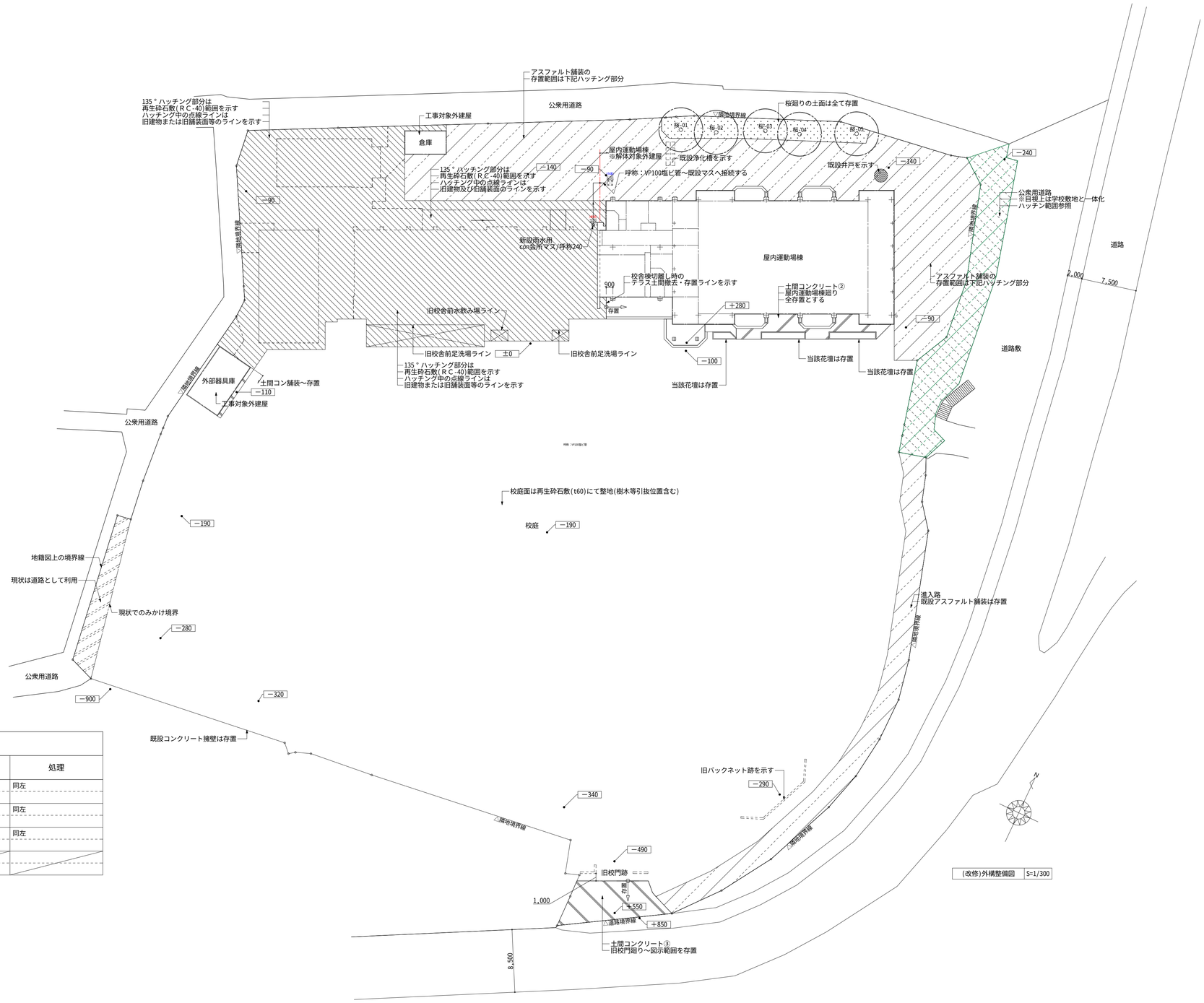

(改修)外構整備図～舗装等≪凡例≫

マーク・図柄例等	種類等	名称・仕上・仕様等	備考関連	処理
	アスファルト舗装	既設アスファルト舗装：存置	図示参照	同左
	コンクリート舗装	既設土間コンクリート舗装：存置	図示参照	同左
	再生砕石敷	新設再生砕石 ＲＣ-40 t100	図示参照	同左

※①：舗装概要・築造物概要は現場目視確認及び現存図面資料等での確認である。

(改修)外構整備図 S=1/300

MEMO	年・月・日	

ARCHITECT DESIGN OFFICE SAIMON
サイモン建築設計室
一級建築士第236759号 熊本 崇一
〒644-0011 和歌山県御坊市湯川町財部1025-6 TEL.0738-24-2330 FAX.0738-24-2365
URL:http://www.saimon22.com E-mail:saimon@skyblue.ocn.ne.jp

検図	設計	工事名	旧子十浦小学校解体工事	図面番号
製図	監修	MAP NAME	(改修)外構整備図	L - 04
		SCALE A1 1/300 A3 1/600	DATE 2025/06	

配6

※仮設計画は参考とする

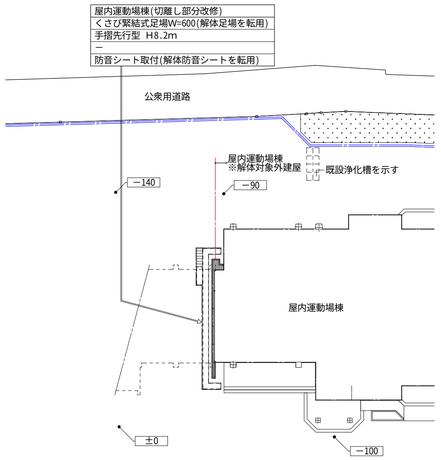

仮設数鉄板表記は省略

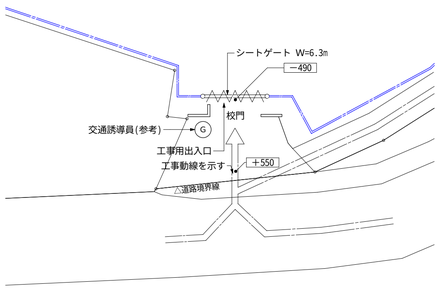

仮設計画図② S=1/300

※仮設計画は参考とする

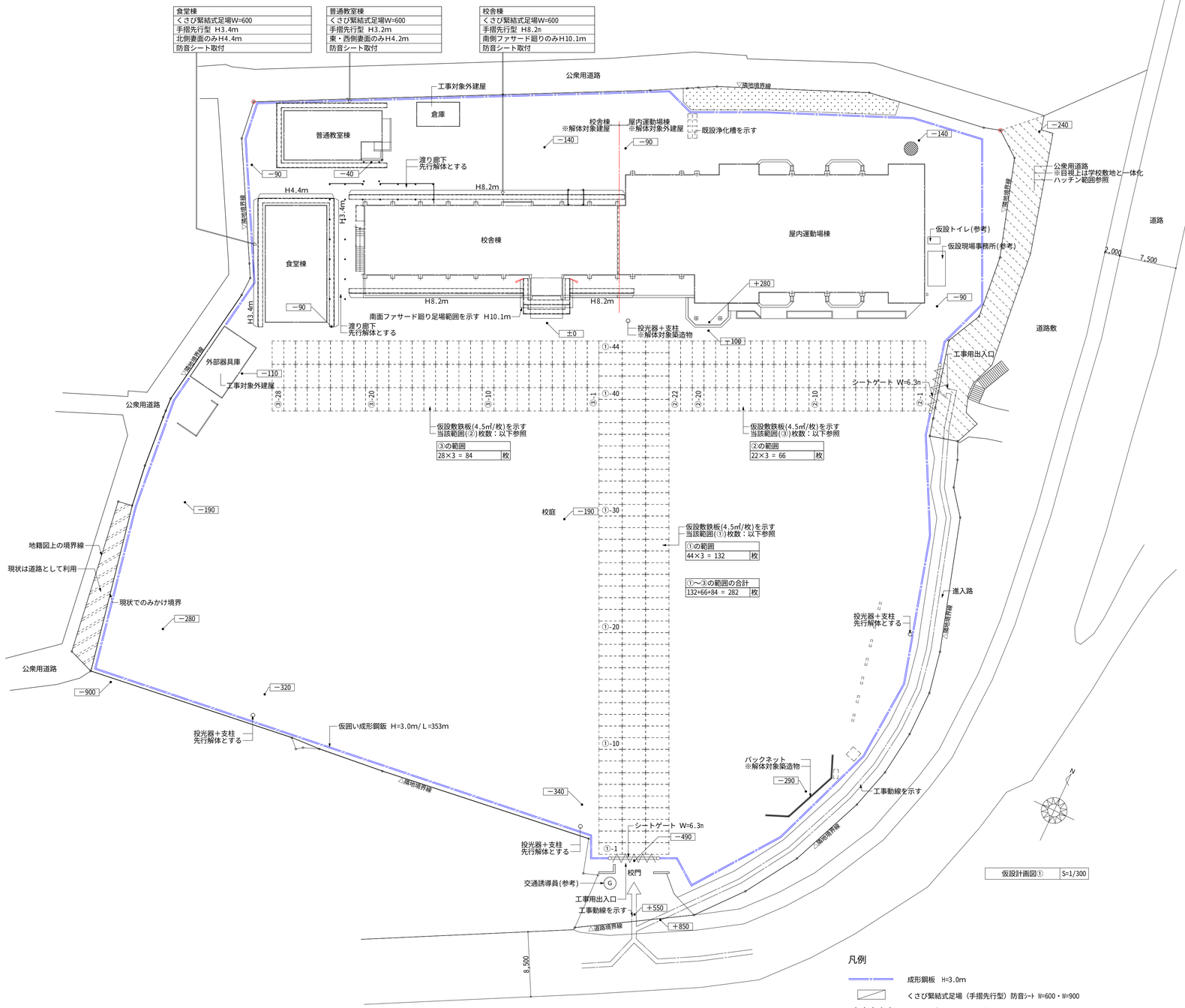

仮設計画図① S=1/300

凡例

- 成形鋼板 H=3.0m
- くさび緊結式足場（手摺先行型）防音シート W=600・W=900
- シートゲート W=6.3m/H=4.5m
- Ⓖ 交通誘導員配置（随時）

特　記　事　項

1：仮設便所を設け、位置については監督職員と協議の上決定すること。
2：足場搬入・搬出時には誘導員を配置し、通行車両等の安全に努めること。
3：足場についてはガイドラインに適合する足場とする。（手摺先行型）
4：足場には、防音シートを設けること。
5：仮設部材設置の弊害になるフェンス、遊具、植栽、渡り廊下、他築造物等は事前撤去すること。
6：上述を考慮し樹木・生垣類等の表記は省略する。

MEMO	年・月・日

ARCHITECT DESIGN OFFICE SAIMON
サイモン建築設計室
一級建築士第236759号　熊本 崇一
〒644-0011 和歌山県御坊市湯川町財部1025-6　TEL:0738-24-2330 FAX:0738-24-2365
URL:http://www.saimon22.com　E-mail:saimon@skyblue.ocn.ne.jp

検図	設計	工事名	旧子十浦小学校解体工事	図面番号
製図	組織	MAP NAME	仮設計画図①、②	T-01
		SCALE A1 1/300 A3 1/600	DATE 2025/06	

配 25.26

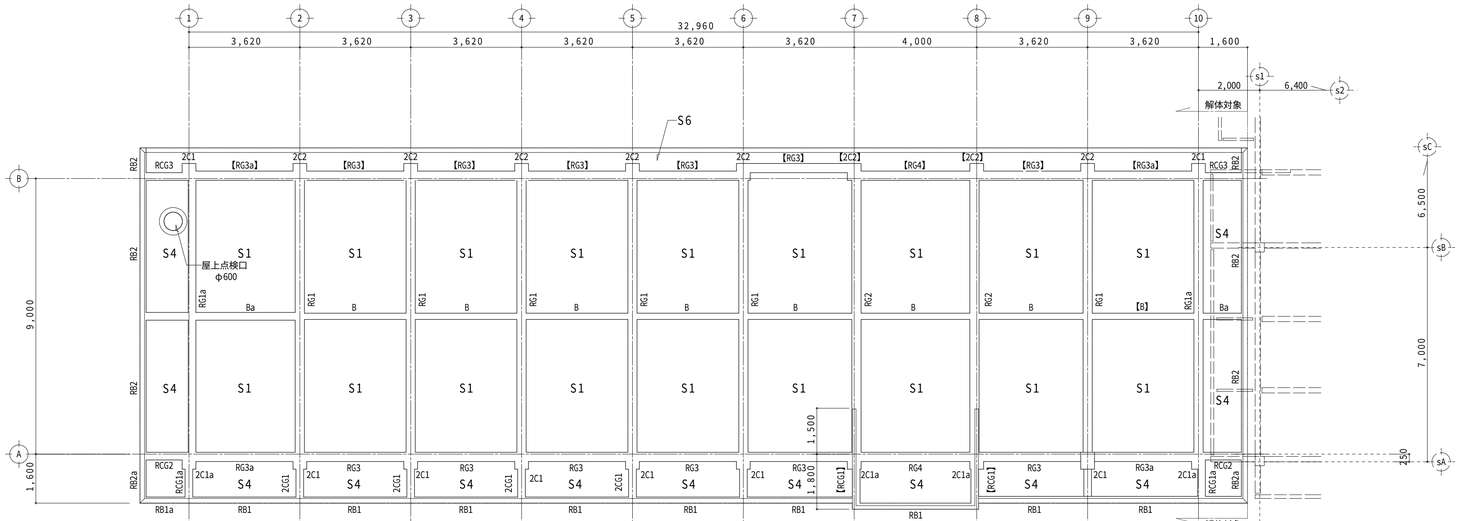

《校舎棟》

R階梁伏図	S=1/100

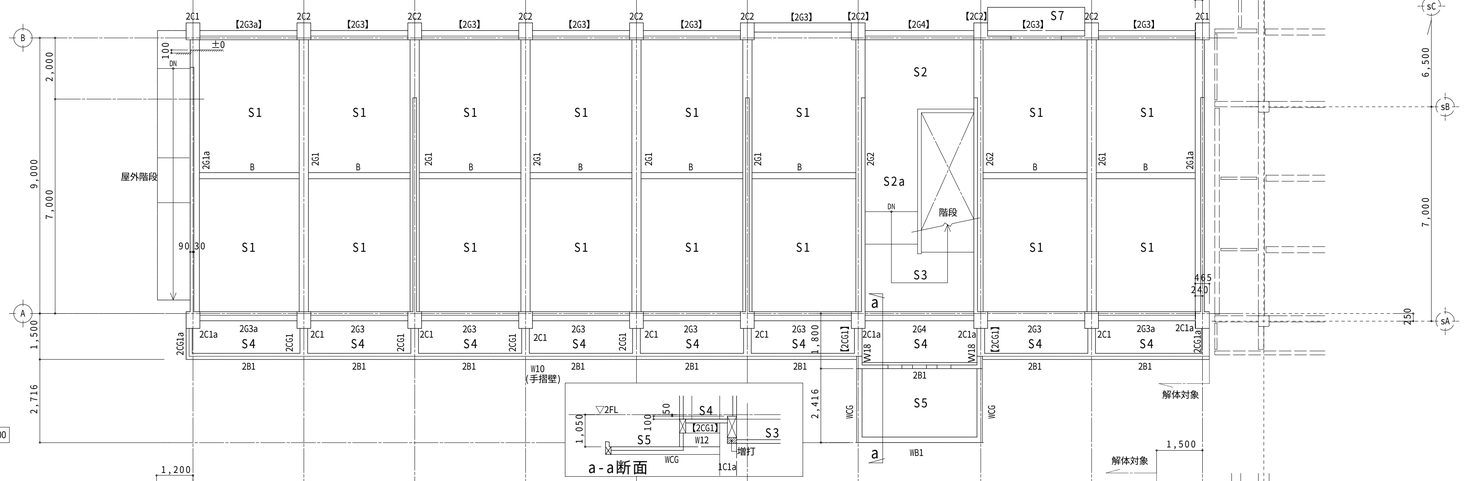

《校舎棟》

2階梁伏図	S=1/100

*バルコニーはFL-100

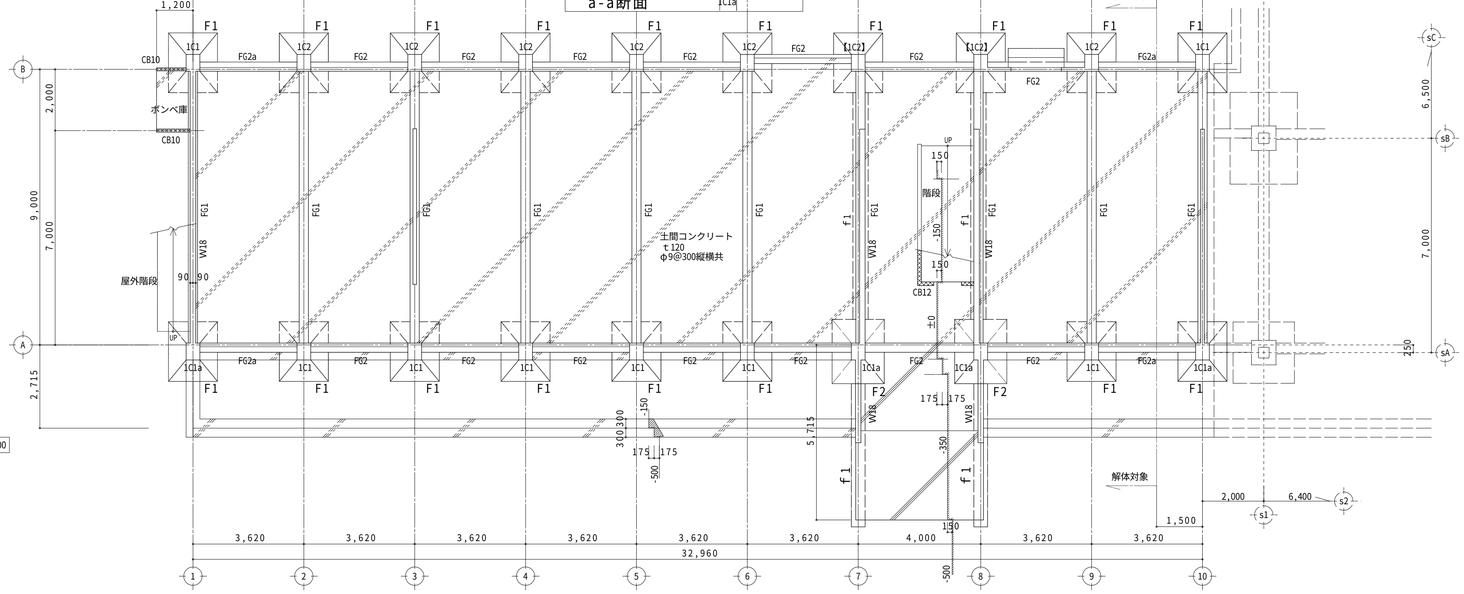

《校舎棟》

基礎伏図	S=1/100

各階共通
*特記なき壁はW12
*±0はFL-50

MEMO | 年・月・日

ARCHITECT DESIGN OFFICE SAIMON
サイモン建築設計室
一級建築士第236759号 柴本 米一
〒644-0011 和歌山県御坊市湯川町財部1025-6 TEL:0738-24-2330 FAX:0738-24-2365
URL:http://www.saimon22.com E-mail:saimon@skyblue.ocn.ne.jp

検図	設計	工事名	旧子十浦小学校解体工事
承認	製図	MAP NAME	(校舎棟)基礎・1・2階梁伏図
		SCALE A1 1/100 A3 1/200	DATE 2025/06
		図面番号	S-01

小梁リスト　S=1/50

梁符号	RB1 2B1		RB2		片持梁 RB1a 2B1a		WB1		片持梁 RCG1 RCG2 RCG3 2CG1		片持梁 RCG1a	
部　位	両端	中央	両端	中央	両端	中央	両端	中央	先端	元端	先端	元端
小　梁 断　面	450 / 200	450 / 200	450 / 200	450 / 200	450 / 200	450 / 200	250 / 180	250 / 180	450 / 250	450 / 250	450 / 250	450 / 250
B x D	200 x 450	200 x 450	200 x 450	200 x 450	200 x 450	200 x 450	180 x 250	180 x 250	250 x 450	250 x 450	250 x 450	250 x 450
上端筋	2-D19	2-D19	2-D19	2-D19	2-D19	2-D19	2-D16	2-D16	4-D19	2-D19	3-D19	2-D19
腹筋												
下端筋	2-D19	2-D19	2-D19	2-D19	2-D19	2-D19	2-D16	2-D16	2-D19	2-D19	2-D19	2-D19
スターラップ	φ9 @200	φ9 @200	φ9 @200	φ9 @200	φ9 @200	φ9 @200	φ6 @120	φ6 @120	φ9 @200	φ9 @200	φ9 @200	φ9 @200

梁符号	片持梁 2CG1a		片持梁 【RCG1】【2CG1】		【B】			片持梁 WCG		B		Ba	
部　位	先端	元端	先端	元端	外端	中央	内端	先端	元端	両端	中央	先端	元端
小　梁 断　面	450 / 250	450 / 250	450 / 250	450 / 250	450 / 200	450 / 200	350 / 200	250 / 180	250 / 180	350 / 200	350 / 200	450 / 200	450 / 250
B x D	250 x 450	250 x 450	250 x 450	250 x 450	200 x 450	200 x 450	200 x 350	180 x 250	180 x 250	200 x 350	200 x 350	200 x 450	250 x 450
上端筋	2-D19	2-D19	6-D19	3-D19	4-D16	4-D16	2-D16	2-D16	2-D16	2-D16	2-D16	4-D16	2-D19
腹筋													
下端筋	2-D19	2-D19	6-D19	3-D19	2-D16	2-D16	2-D16	2-D16	2-D16	2-D16	2-D16	2-D16	2-D19
スターラップ	φ9 @200	φ9 @200	3-φ9 @150	3-φ9 @150	φ9 @150	φ9 @150	φ9 @150	φ6 @120	φ6 @120	φ9 @150	φ9 @150	φ9 @200	φ9 @200

スラブリスト　S=1/50

符号	ｽﾗﾌﾞ厚	位置	短辺方向 端部	短辺方向 中央	長辺方向 端部	長辺方向 中央
S1	120	上筋	交互配筋 D13 @200 φ9 @200		φ9 @250	
		下筋	φ9 @400	φ9 @200	φ9 @400	φ9 @250
S2	120	上筋	D13 @200	D13 @200	D13 @250	D13 @250
		下筋	交互配筋 D13 @200 φ9 @200	交互配筋 D13 @200 φ9 @200	交互配筋 D13 @250 φ9 @250	交互配筋 D13 @250 φ9 @250
S2a	120	上筋	交互配筋 D13 @200 φ9 @200	交互配筋 D13 @200 φ9 @200	φ9 @250	φ9 @250
		下筋	φ9 @400	φ9 @400	φ9 @400	φ9 @400
S3	120	上筋	φ9 @200	φ9 @200	φ9 @200	φ9 @250
		下筋	交互配筋 D13 @200 φ9 @200	交互配筋 D13 @200 φ9 @200	φ9 @200	φ9 @200
S4	120	上筋	交互配筋 D13 @200 φ9 @200	交互配筋 D13 @200 φ9 @200	φ9 @300	φ9 @300
		下筋	φ9 @200	φ9 @200	φ9 @300	φ9 @300
S4a	120	全上配筋	上端補強筋：（斜筋）3-D13（アンカー50d）			
S5	120	上筋	交互配筋 D13 @200 φ9 @200		φ9 @250	
		下筋	φ9 @400	φ9 @200	φ9 @400	φ9 @200

符号	ｽﾗﾌﾞ厚
S6	120
階段	ｽﾗﾌﾞ厚 120

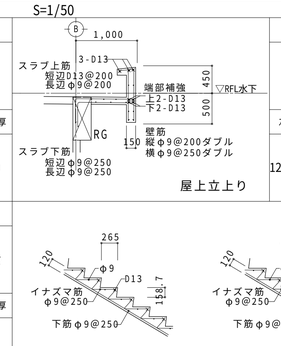

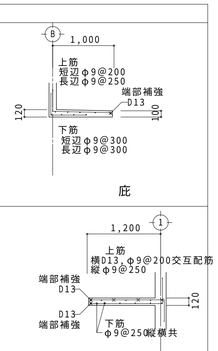

符号	
S7	
ｽﾗﾌﾞ厚	120～100

壁リスト　S=1/50

壁符号		W10	W12	W18	CB10	CB12
壁　厚		100	120	180	100	120
断　面		100 / 750 / 100 / ▽2FL-50	120	180	コンクリートブロック 100	120
縦　筋		φ9 @250	φ9 @250	φ9 @200ダブル	φ9 @400	φ9 @400
横　筋		φ9 @250	φ9 @250	φ9 @200ダブル	φ9 @400	φ9 @400
補強筋		1-D13（端部補強）	1-D13（端部補強）	2-D13（端部補強）	1-D13（端部補強）	1-D13（端部補強）
開口補強	縦筋				2-D13	2-D13
	横筋				2-D13	2-D13
	斜筋		2-D13（下端）			

R階大梁リスト　S=1/50

梁符号	RG1			RG1a		RG2			RG3					RG4		【RG3】【RG4】		【RG3a】	
部　位	A通り側端	中央	B通り側端	両端	中央	A通り側端	中央	B通り側端	両端	中央	外端	中央	内端	両端	中央	両端	中央	両端	中央
2階大梁 断　面	600 / 300	600 / 300	600 / 300	600 / 300	600 / 300	600 / 300	600 / 300	600 / 300	700 / 300	700 / 300	700 / 300	700 / 300	700 / 300	700 / 300	700 / 300	500 / 300	500 / 300	700 / 300	700 / 300
B x D	300 x 600	300 x 600	300 x 600	300 x 600	300 x 600	300 x 600	300 x 600	300 x 600	300 x 700	300 x 700	300 x 700	300 x 700		300 x 700	300 x 700	300 x 600	300 x 600	300 x 700	300 x 700
上端筋	5-D22	2-D22	4-D22	4-D22	2-D22	5-D22	2-D22	4-D22	2-D22	2-D22	3-D22	2-D22	2-D22	2-D22	2-D22	2-D22	2-D22	2-D22	2-D22
腹筋	2-φ9	2-φ9	2-φ9	2-φ9	2-φ9	2-φ9	2-φ9	2-φ9	2-φ9	2-φ9	2-φ9	2-φ9	2-φ9	2-φ9	2-φ9			2-φ9	2-φ9
下端筋	3-D22	4-D22	2-D22	2-D22	4-D22	3-D22	4-D22	2-D22	2-D22	2-D22	2-D22	2-D22	2-D22	2-D22	2-D22	2-D22	2-D22	2-D22	2-D22
スターラップ	φ9 @100	φ9 @200	φ9 @200	φ9 @200	φ9 @200	φ9 @120	φ9 @200	φ9 @200	φ9 @200	φ9 @200	φ9 @200	φ9 @200	φ9 @200	φ9 @200	φ9 @200	φ9 @200	φ9 @200	φ9 @200	φ9 @200

柱リスト　S=1/50

柱符号	2C1	2C1a	2C2	【2C2】
2階柱 断　面	450 / 2-D19 / 550 / 6-D22	450 / 4-D19 / 550 / 4-D22	柱頭 2-D19 / 550 / 8-D22；柱脚 2-D19 / 550 / 6-D22	柱頭 6-D19 / 550 / 4-D22；柱脚 4-D19 / 550 / 4-D22
B x D	450 x 550	450 x 550	450 x 550	450 x 550
主筋	6-D22　2-D19	4-D22　4-D19	柱頭 8-D22　2-D19；柱脚 6-D22　2-D19	柱頭 4-D22　6-D19；柱脚 4-D22　4-D19
Hoop	φ9 @100	φ9 @100	φ9 @100	φ9 @100
D.Hoop	φ9 @600	φ9 @600	φ9 @600	φ9 @600
柱符号	1C1	1C1a	1C2	【1C2】
1階柱 断　面	450 / 2-D19 / 550 / 6-D22	450 / 4-D19 / 550 / 4-D22	450 / 4-D19 / 550 / 4-D22	450 / 4-D19 / 550 / 4-D22
B x D	450 x 550	450 x 550	450 x 550	450 x 550
主筋	6-D22　2-D19	4-D22　4-D19	4-D22　4-D19	4-D22　4-D19
Hoop	φ9 @100	φ9 @100	φ9 @100	φ9 @100
D.Hoop	φ9 @600	φ9 @600	φ9 @600	φ9 @600

2階大梁リスト　S=1/50

梁符号	2G1		2G1a		2G2		2G3		2G3a			2G4		【2G3】【2G4】		【2G3a】		
部　位	両端	中央	両端	中央	両端	中央	両端	中央	外端	中央	内端	両端	中央	両端	中央	外端	中央	内端
2階大梁 断　面	700 / 300	700 / 300	700 / 300	700 / 300	700 / 300	700 / 300	700 / 300	700 / 300	700 / 300	700 / 300	700 / 300	700 / 300	700 / 300	550 / 300	550 / 300	550 / 300	550 / 300	550 / 300
B x D	300 x 700	300 x 700	300 x 700	300 x 700	300 x 700	300 x 700	300 x 700	300 x 700	300 x 700	300 x 700	300 x 700	300 x 700	300 x 700	300 x 550	300 x 550	300 x 550	300 x 550	300 x 550
上端筋	5-D25	2-D25	4-D25	2-D25	5-D25	2-D25	3-D22	2-D22	4-D22	2-D22	3-D22	3-D22	2-D22	3-D22	2-D22	4-D22	2-D22	3-D22
腹筋	2-φ9	2-φ9	2-φ9	2-φ9	2-φ9	2-φ9	2-φ9	2-φ9	2-φ9	2-φ9	2-φ9	2-φ9	2-φ9					
下端筋	4-D22	4-D22	2-D22	2-D22	4-D22	3-D22	3-D22	2-D22	4-D22	2-D22	3-D22	2-D22	2-D22	3-D22	2-D22	4-D22	2-D22	3-D22
スターラップ	φ9 @120	φ9 @200	φ9 @200	φ9 @200	φ9 @200	φ9 @200	φ9 @200	φ9 @200	φ9 @200	φ9 @200	φ9 @200	φ9 @200	φ9 @200	φ9 @200	φ9 @200	φ9 @200	φ9 @200	φ9 @200

基礎リスト　S=1/50

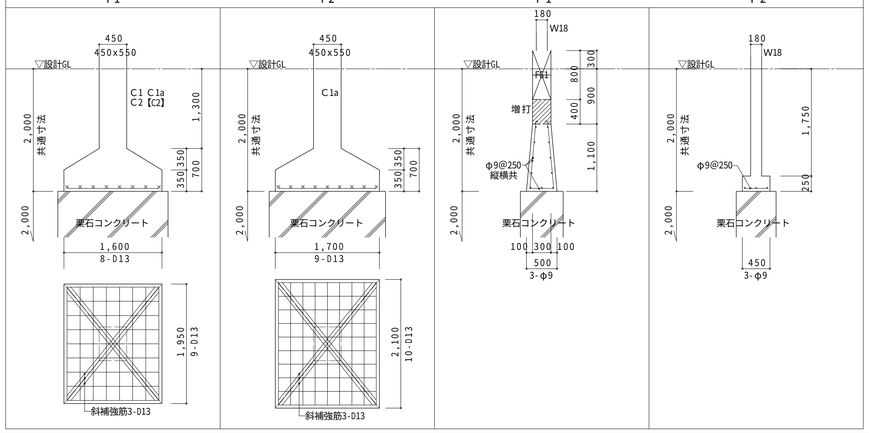

地中梁リスト　S=1/50

梁符号	FG1		FG2	FG2a	
部　位	両端	中央	両端・中央共	外端	内端・中央
地中梁 断　面	▽設計GL 500 300 800 150 50 300	▽設計GL 500 300 800 150 50 300	▽設計GL 100 700 150 50 300	▽設計GL 100 700 150 50 300	100 700 150 50 300
B x D	300 x 800	300 x 800	300 x 700	300 x 700	300 x 700
上端筋	3-D22	2-D22	2-D22	3-D22	2-D22
腹筋	2-φ9	2-φ9	2-φ9	2-φ9	2-φ9
下端筋	3-D22	2-D22	2-D22	3-D22	2-D22
スターラップ	φ9 @200	φ9 @200	φ9 @200	φ9 @200	φ9 @200

基礎増打部（内部側共通）　S=1/50

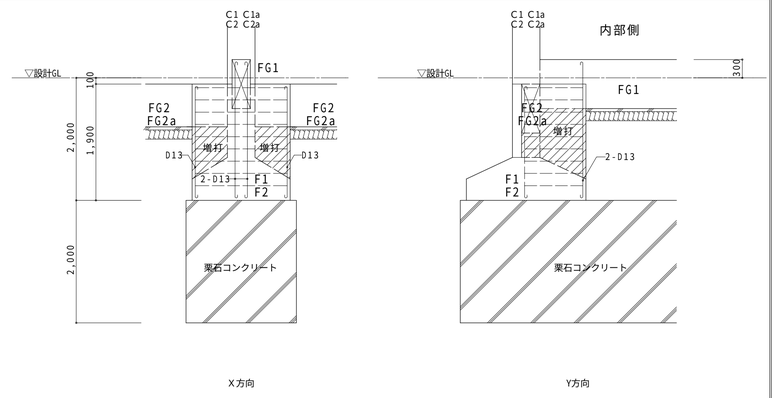

MEMO　年・月・日

ARCHITECT DESIGN OFFICE SAIMON
サイモン建築設計室
一級建築士第236759号　柴本 崇一
〒644-0011 和歌山県御坊市湯川町財部1025-6　TEL:0738-24-2330 FAX:0738-24-2365
URL:http://www.saimon22.com　E-mail:saimon@skyblue.ocn.ne.jp

検図	設計	工事名	旧子十浦小学校解体工事	図面番号
承認	担当	MAP NAME	(校舎棟)基礎・柱・梁・壁・スラブリスト	S-02
		SCALE A1 1/50　A3 1/100	DATE 2025/06	

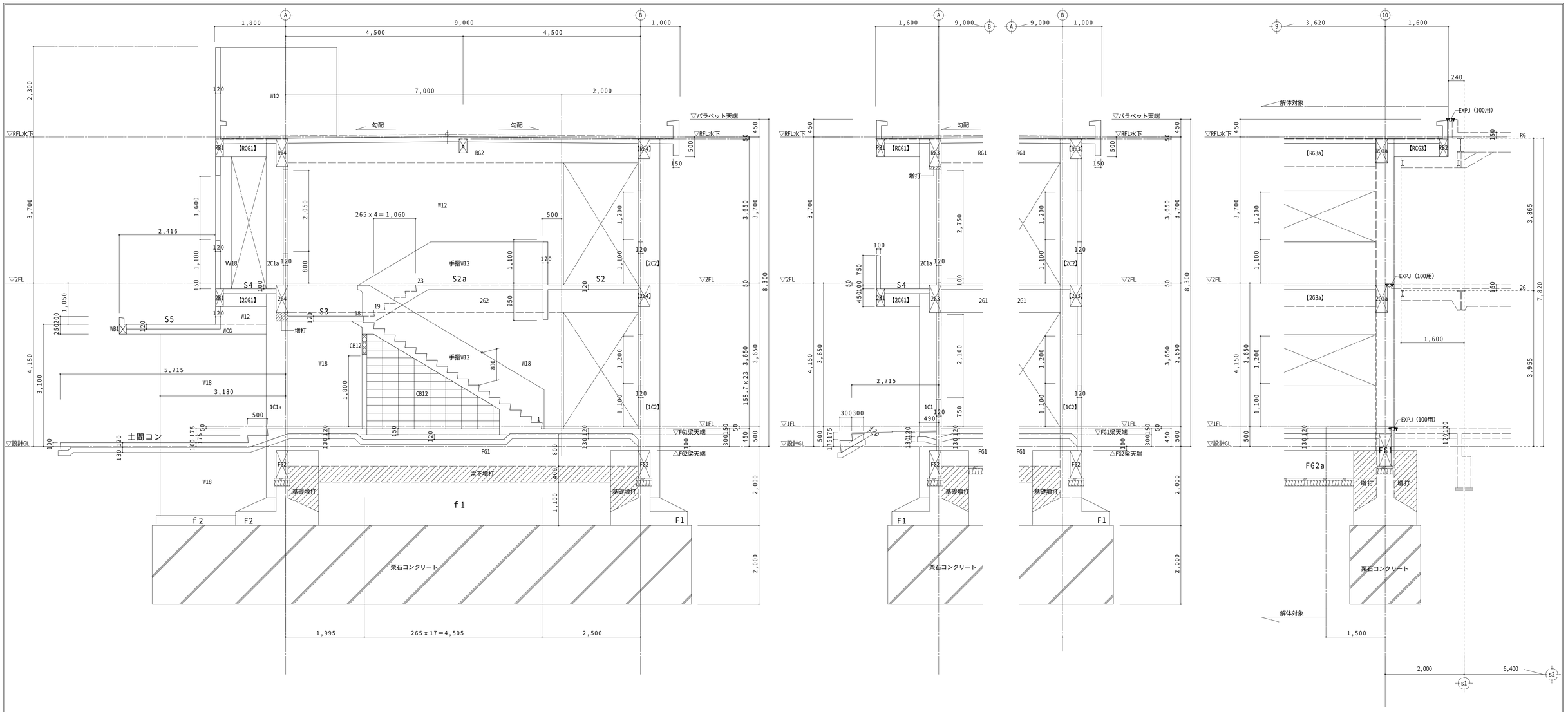

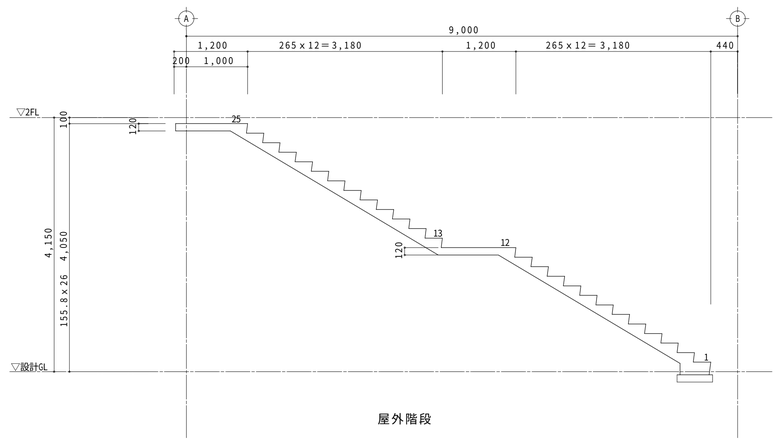

屋外階段

《校舎棟》

構造断面図	S=1/50

MEMO	年・月・日

ARCHITECT DESIGN OFFICE SAIMON
サイモン建築設計室
一級建築士第236759号 柴本 米一
〒644-0011 和歌山県御坊市湯川町財部1025-6 TEL:0738-24-2330 FAX:0738-24-2365
URL:http://www.saimon22.com E-mail:saimon@skyblue.ocn.ne.jp

検図	製図	工事名	旧子十浦小学校解体工事	図面番号
承認	組長	MAP NAME	(校舎棟)構造断面図	S-03
		SCALE A1 1/50 A3 1/100	DATE 2025/06	

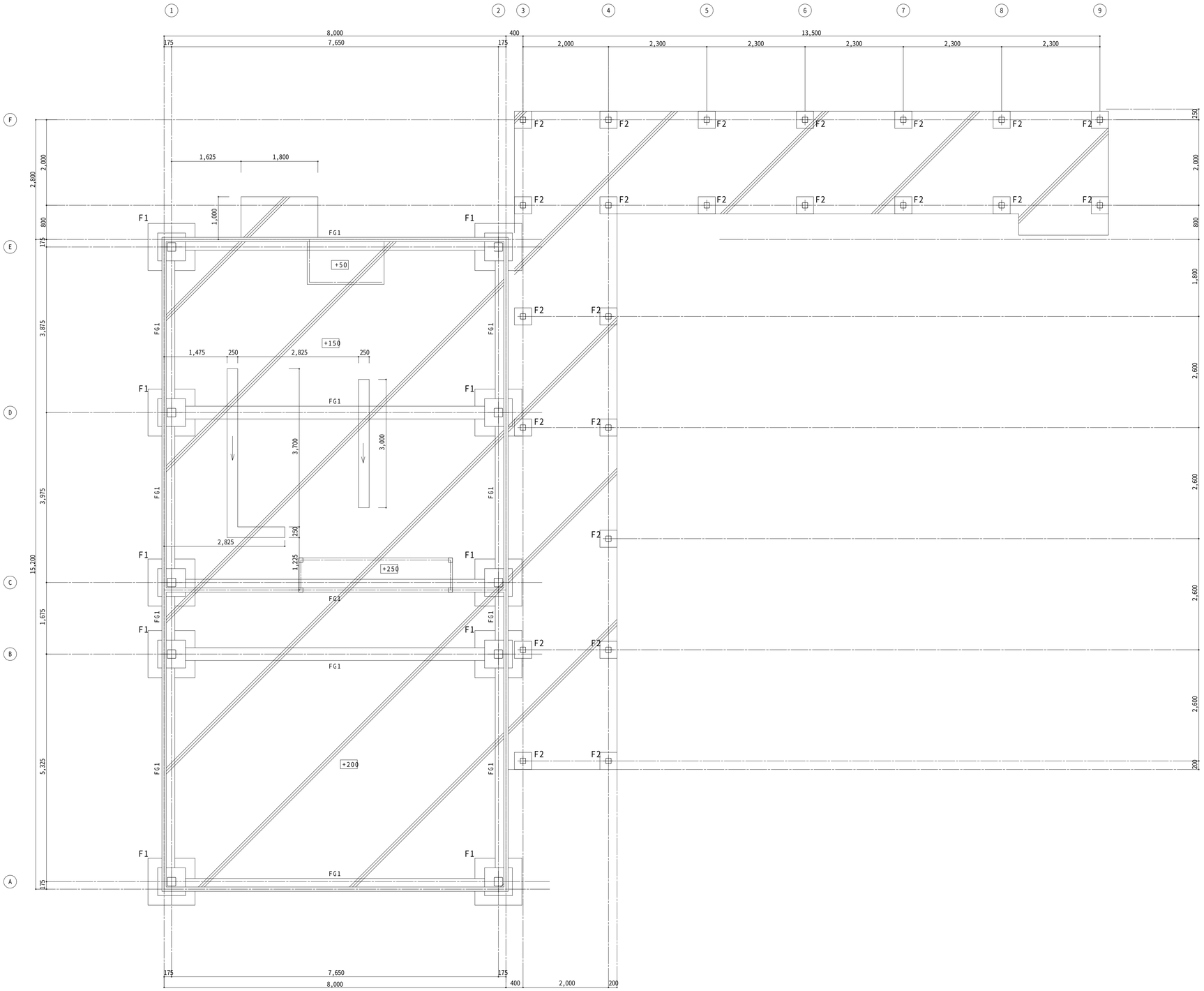

《食堂棟・渡り廊下》

基礎伏図	S=1/50

MEMO	年・月・日

ARCHITECT DESIGN OFFICE SAIMON
サイモン建築設計室
一級建築士第238759号 桜本 泉一
〒644-0011 和歌山県御坊市湯川町財部1025-6 TEL:0738-24-2330 FAX:0738-24-2365
URL:http://www.saimon22.com E-mail:saimon@skyblue.ocn.ne.jp

検図	設計	工事名	旧子十浦小学校解体工事	図面番号
製図	監修	MAP NAME	（食堂棟・渡り廊下）基礎伏図	S - 04
		SCALE A1 1/50 A3 1/100	DATE 2025/06	

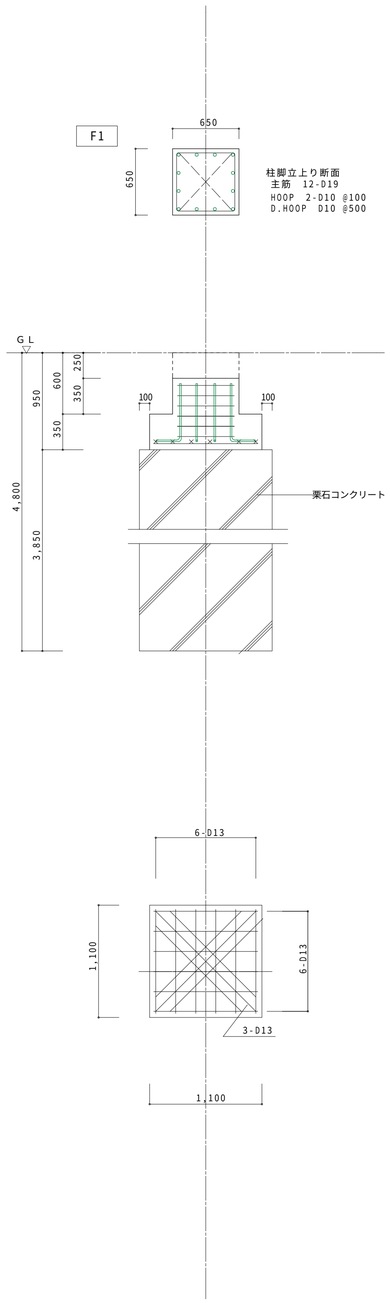

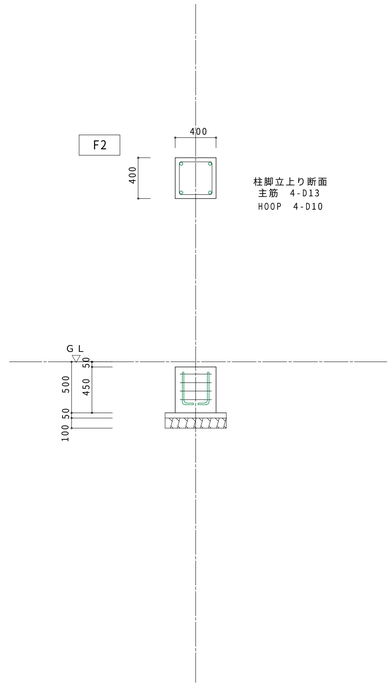

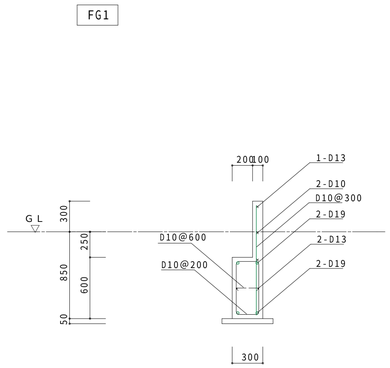

給食棟土間配筋 S=1/30

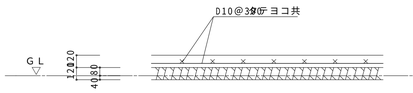

渡り廊下土間配筋 S=1/30

基礎詳細図	S=1/30

MEMO	年・月・日

ARCHITECT DESIGN OFFICE SAIMON
サイモン建築設計室
一級建築士第236759号 柴本 崇一
〒644-0011 和歌山県御坊市湯川町財部1025-6 TEL:0738-24-2330 FAX:0738-24-2365
URL:http://www.saimon22.com E-mail:saimon@skyblue.ocn.ne.jp

検図	設計	工事名	旧子十浦小学校解体工事	図面番号
製図	監修	MAP NAME	（食堂棟・渡り廊下）基礎詳細図	S-05
		SCALE A1 1/30 A3 1/60	DATE 2025/06	

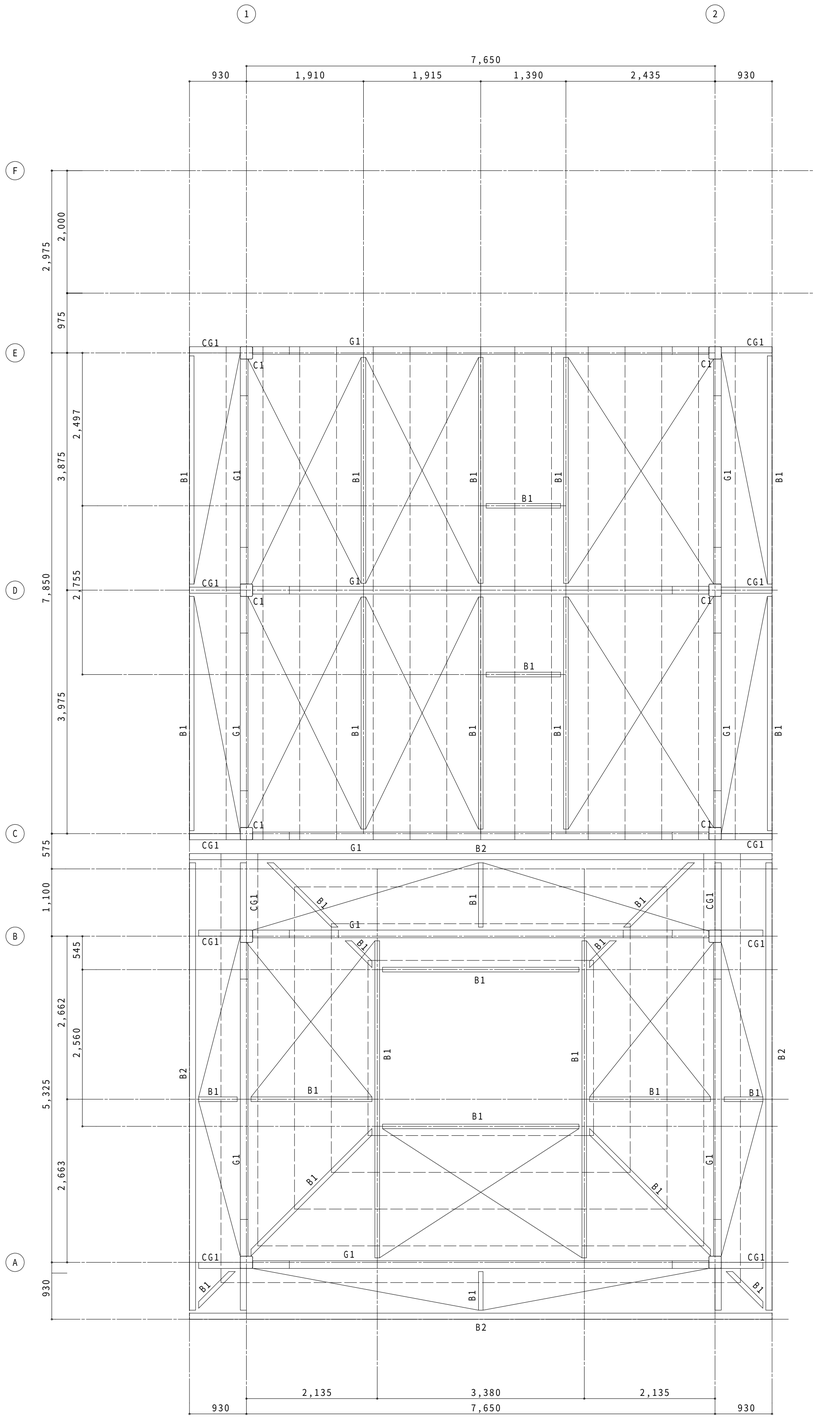

《食堂棟》

梁伏図	S=1/50

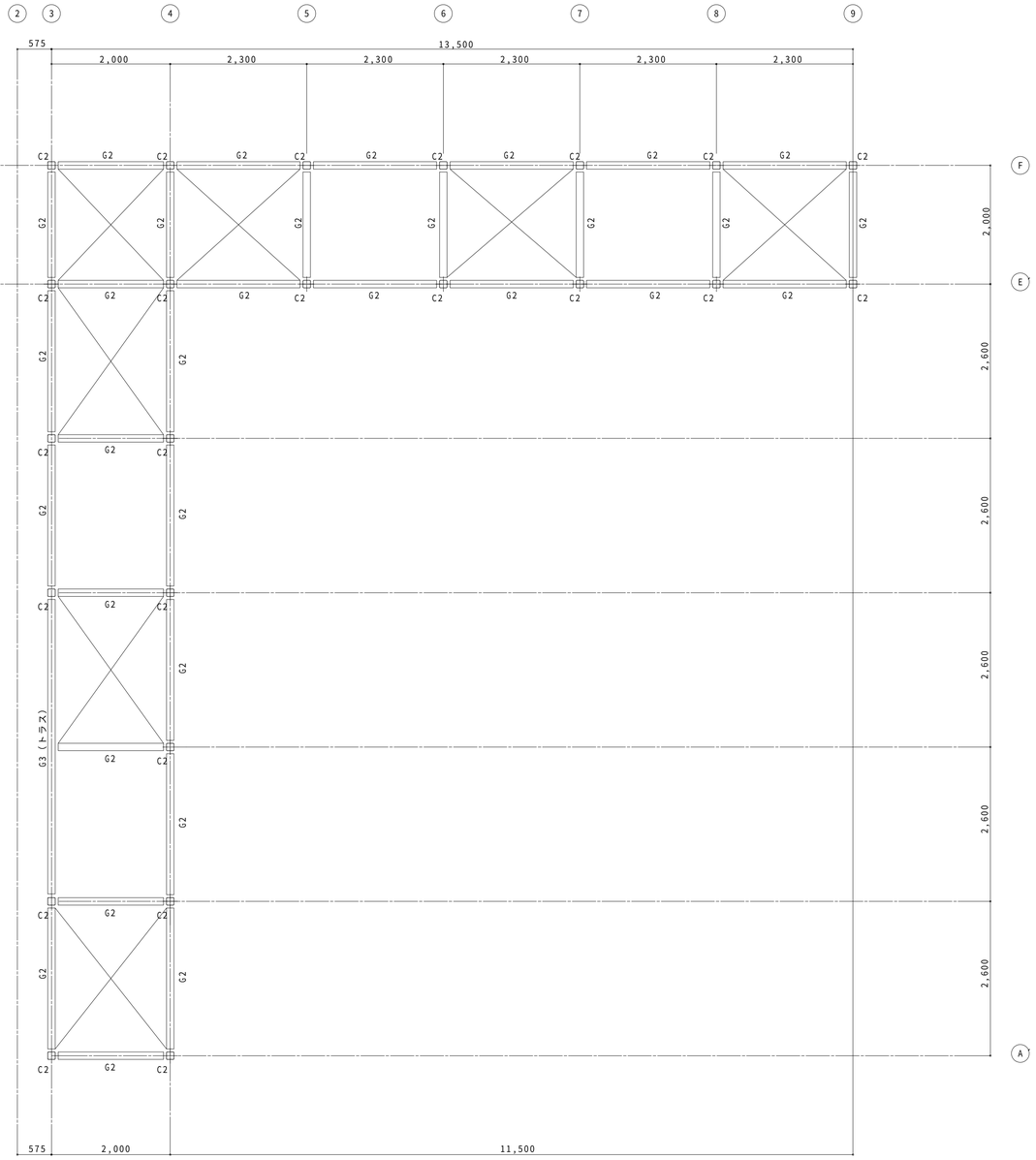

《渡り廊下》

梁伏図	S=1/50

部材リスト

符　号	部材サイズ	符　号	部材サイズ	符　号	部材サイズ
C1	□－200x200x9	G1	H－250x125x6x9	B1	H－150x75x5x7
C2	□－125x125x4.5	G2	□－125x125x4.5	B2	H－200x100x5.5x8
		G3	トラス（軸組図参照）	ブレス	φ16 φ13（渡り廊下）
		CG1	H－200x100x5.5x8	母屋	C－100x50x20x2.3

MEMO	年・月・日

ARCHITECT DESIGN OFFICE SAIMON
サイモン建築設計室
一級建築士第23675号　柴本 米一
〒644-0011 和歌山県御坊市湯川町財部1025-6　TEL:0738-24-2330 FAX:0738-24-2365
URL:http://www.saimon22.com　E-mail:saimon@skyblue.ocn.ne.jp

検図	設計
承認	担当

工事名	旧子十浦小学校解体工事	図面番号
MAP NAME	（食堂棟・渡り廊下）梁伏図	S - 06
SCALE A1 1/50　A3 1/100	DATE 2025/06	

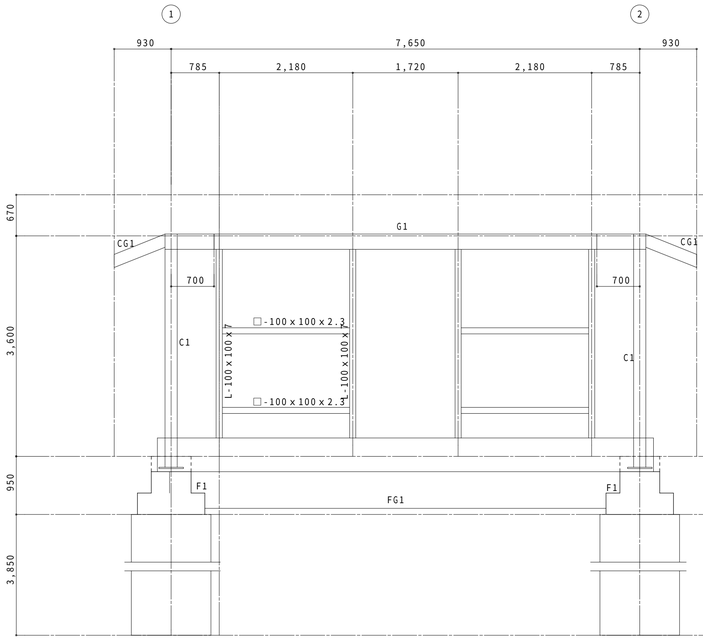

《食堂棟》

A通り　軸組図	S=1/50

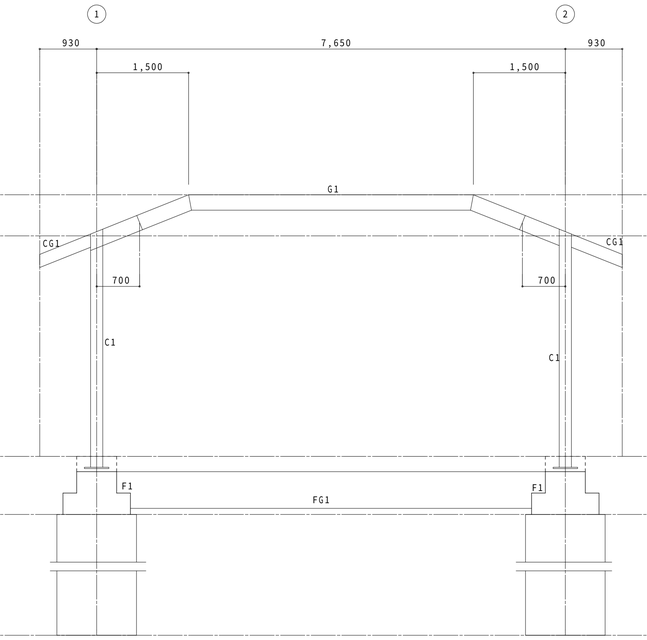

《食堂棟》

B通り　軸組図	S=1/50

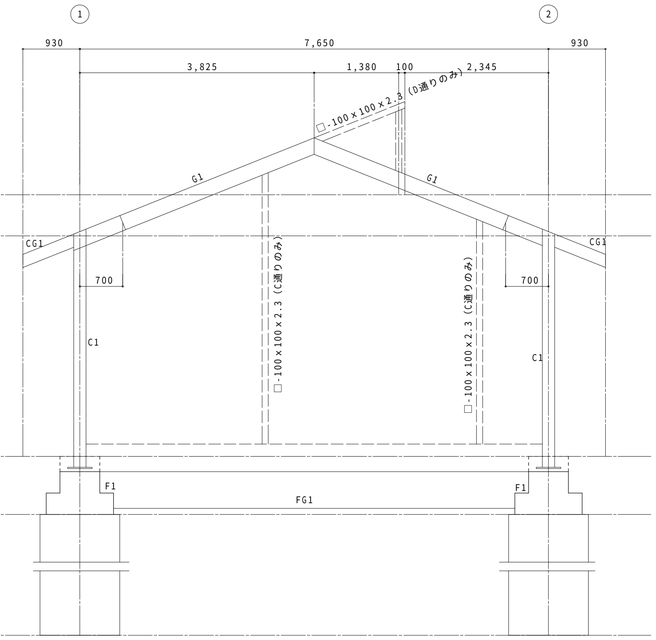

《食堂棟》

C・D・E通り　軸組図	S=1/50

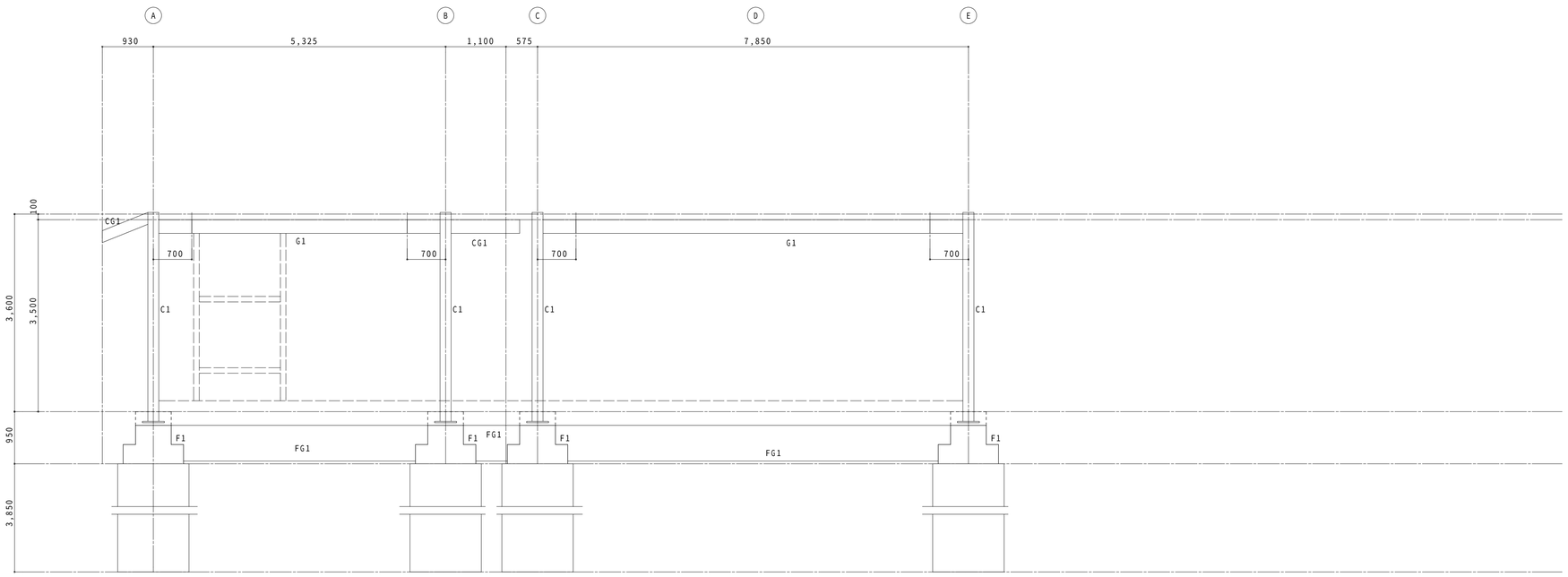

《食堂棟》

1・2通り　軸組図	S=1/50

MEMO	年・月・日

ARCHITECT DESIGN OFFICE SAIMON
サイモン建築設計室
一級建築士第236759号　俣本 崇一
〒644-0011 和歌山県御坊市湯川町財部1025-6　TEL:0738-24-2330 FAX:0738-24-2365
URL:http://www.saimon22.com　E-mail:saimon@skyblue.ocn.ne.jp

検図	設計
製図	監修

工事名	旧子十浦小学校解体工事			図面番号
MAP NAME	（食堂棟）軸組図			S-07
SCALE A1 1/50	A3 1/100	DATE 2025/06		

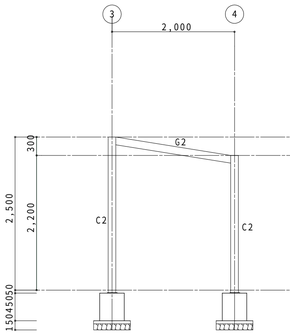

《渡り廊下》

A´通り　軸組図	S=1/50

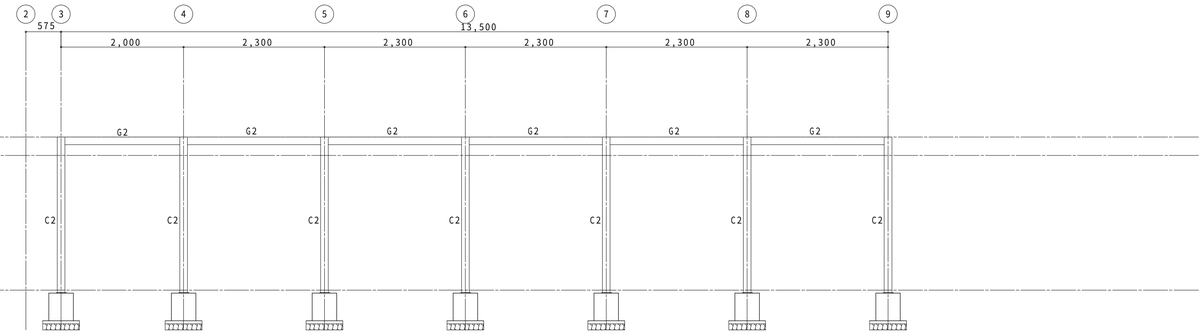

《渡り廊下》

E´通り　軸組図	S=1/50

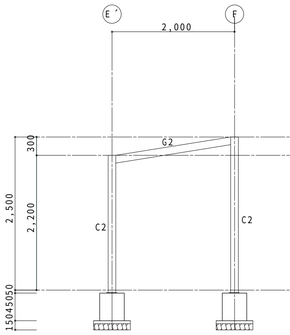

《渡り廊下》

5～9通り　軸組図	S=1/50

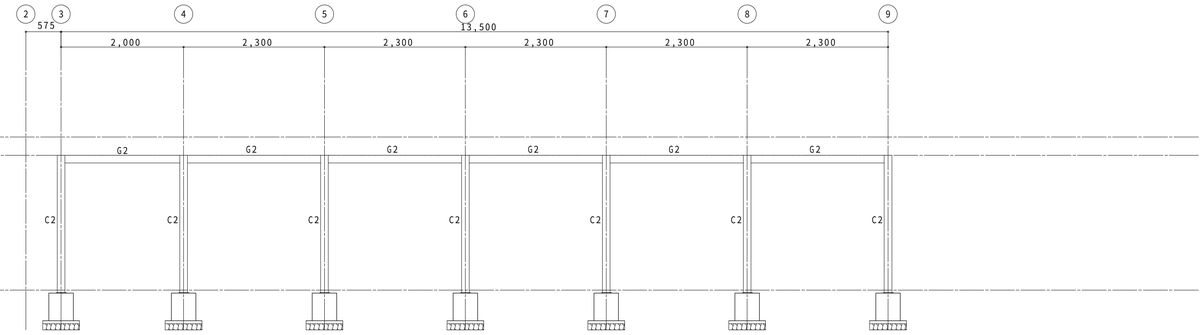

《渡り廊下》

F通り　軸組図	S=1/50

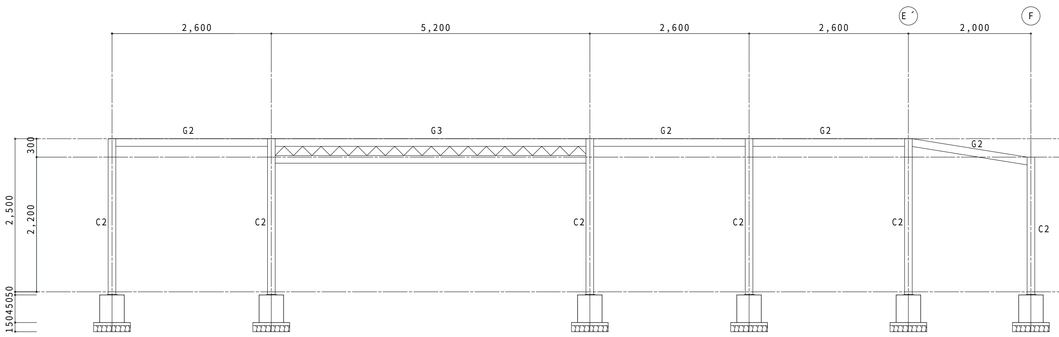

《渡り廊下》

3通り　軸組図	S=1/50

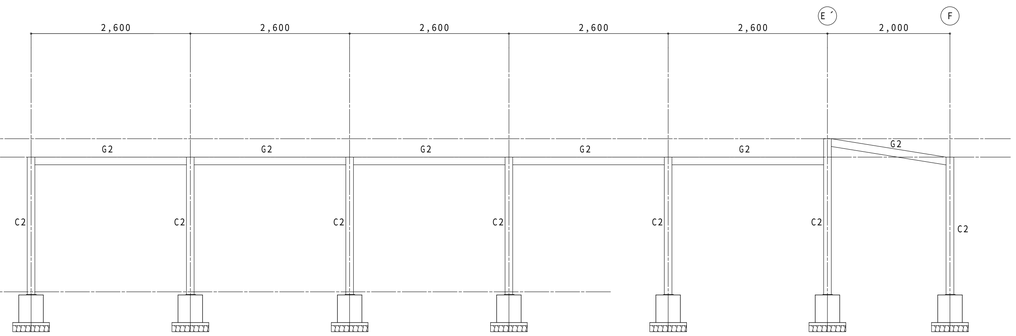

《渡り廊下》

4通り　軸組図	S=1/50

MEMO	年・月・日

ARCHITECT DESIGN OFFICE SAIMON
サイモン建築設計室
一級建築士第236759号　柴本 米一
〒644-0011 和歌山県御坊市湯川町財部1025-6　TEL:0738-24-2330 FAX:0738-24-2365
URL:http://www.saimon22.com　E-mail:saimon@skyblue.ocn.ne.jp

検図	製計
承認	組織

工事名	旧子十浦小学校解体工事			図面番号
MAP NAME	軸組図（渡り廊下）			S - 08
SCALE A1	1/50	A3	1/100	DATE 2025/06

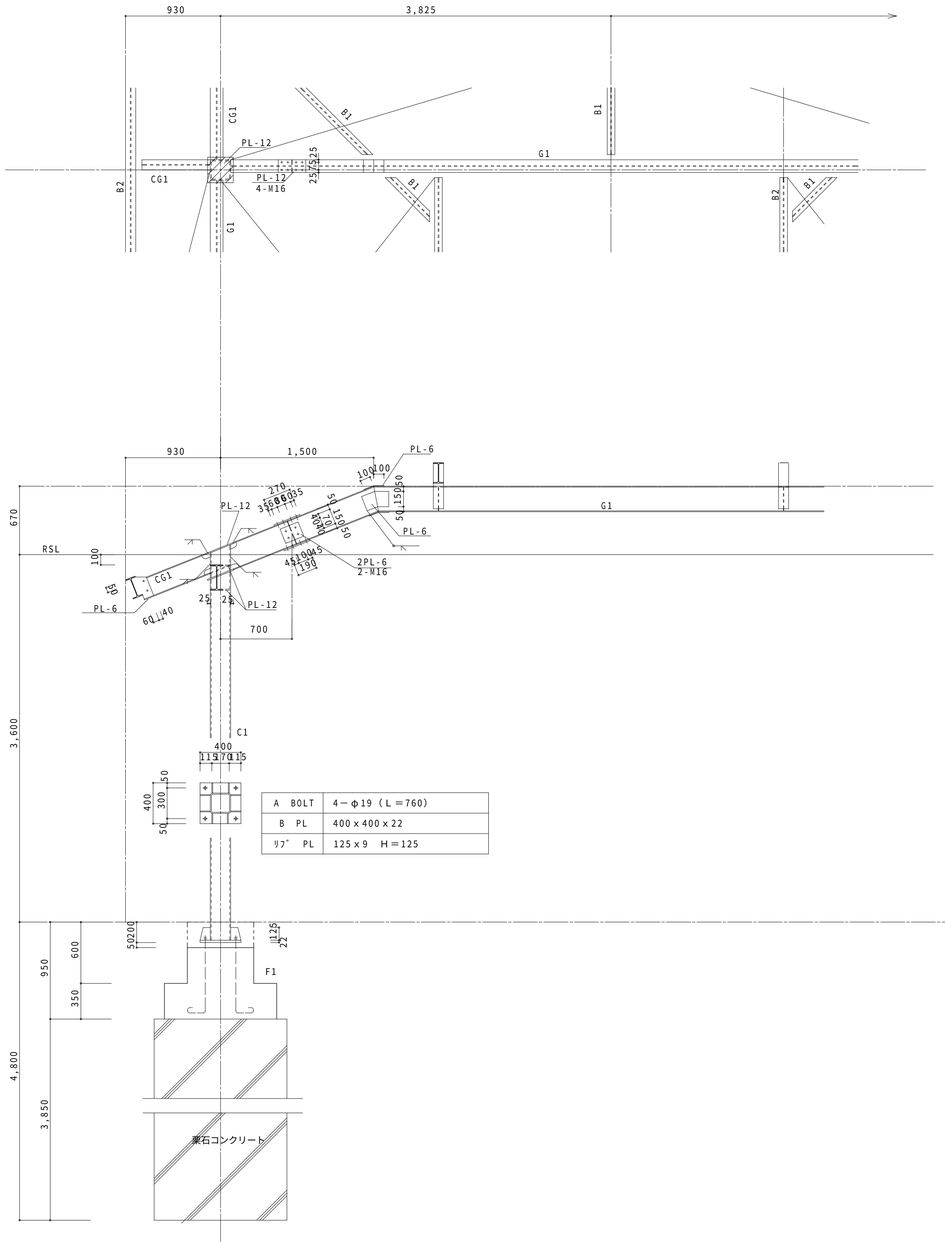

A BOLT	4－φ19（L＝760）
B PL	400×400×22
ﾘﾌﾞ PL	125×9 H＝125

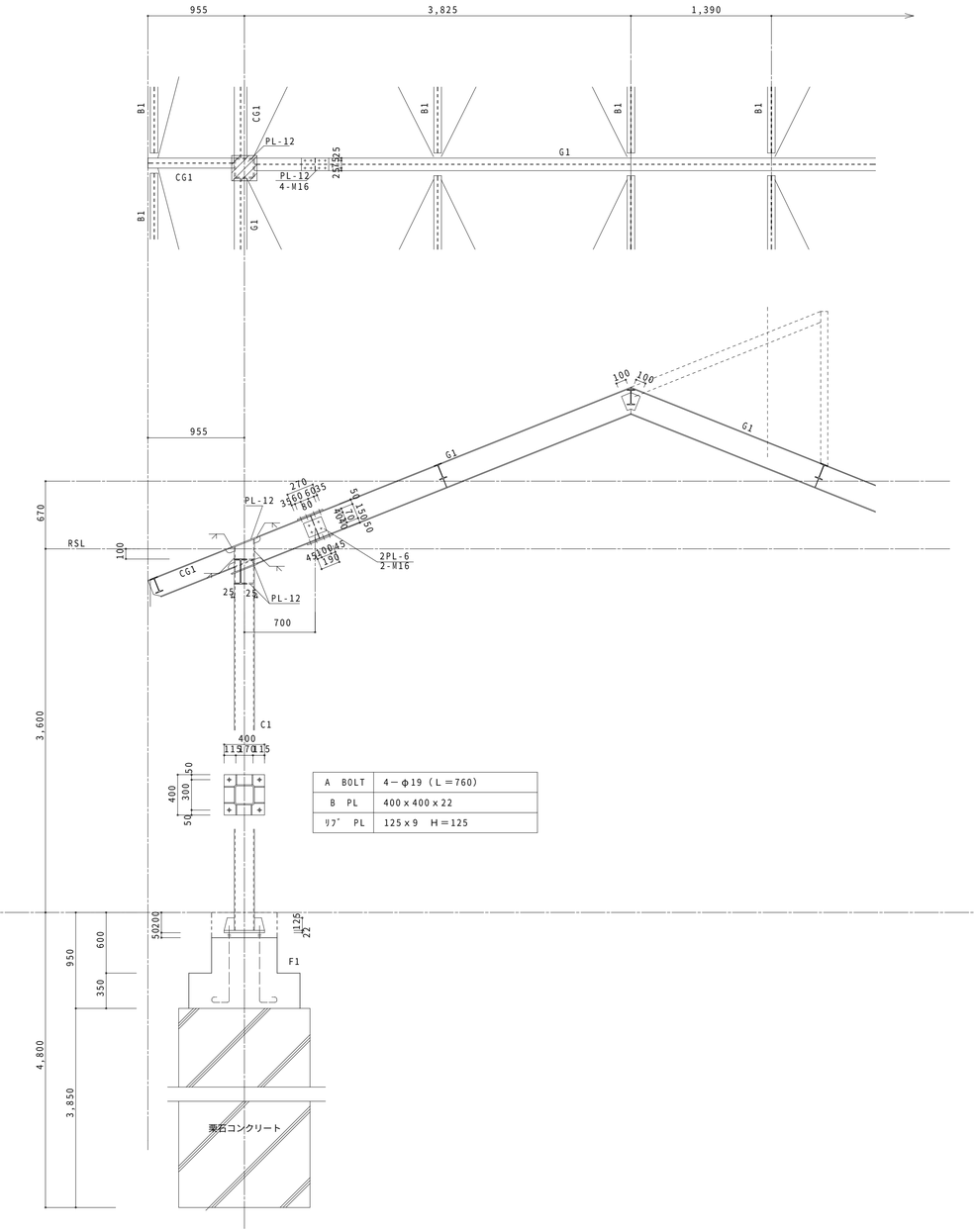

A BOLT	4－φ19（L＝760）
B PL	400×400×22
ﾘﾌﾞ PL	125×9 H＝125

《食堂棟》

架構詳細図	S=1/30

MEMO	年・月・日

ARCHITECT DESIGN OFFICE SAIMON
サイモン建築設計室
一級建築士第236759号 柴本 米一
〒644-0011 和歌山県御坊市湯川町財部1025-6 TEL:0738-24-2330 FAX:0738-24-2365
URL:http://www.saimon22.com E-mail:saimon@skyblue.ocn.ne.jp

検図	設計
承認	担当

工事名	旧子十浦小学校解体工事			図面番号
MAP NAME	（食堂棟）架構詳細図			S - 09
SCALE A1	1/30	A3	1/60	DATE 2025/06

断 19

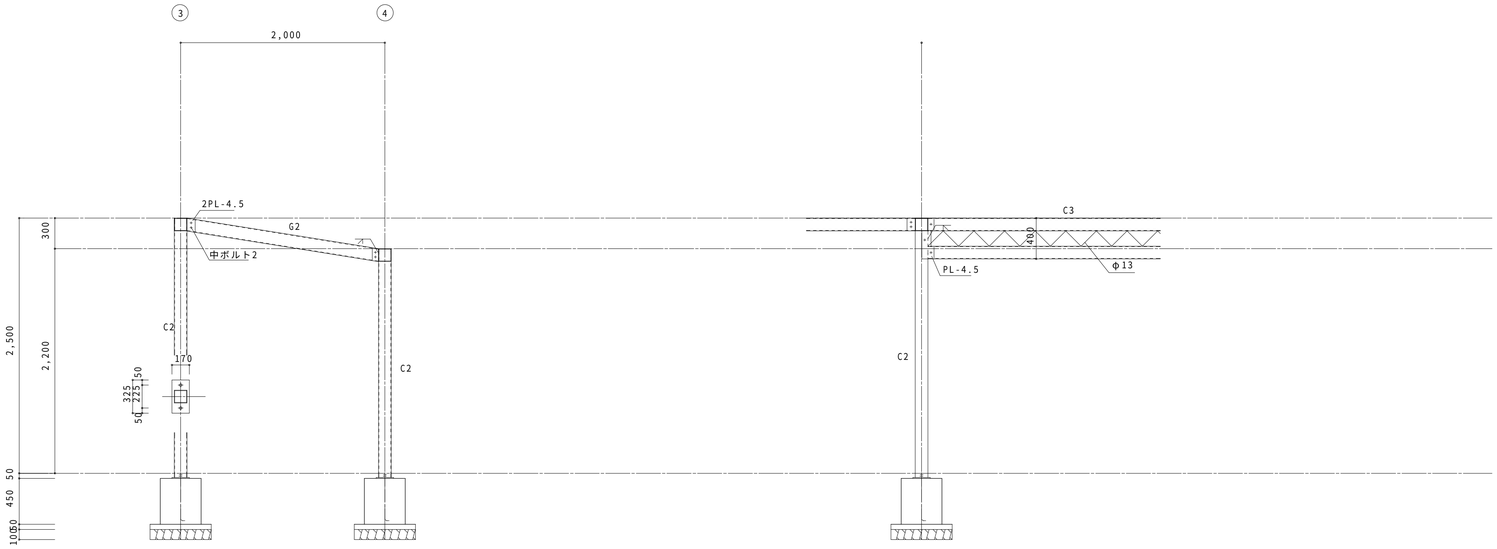

A BOLT	2－φ16（L＝450）
B PL	170×325×9

《渡り廊下》

架構詳細図	S=1/30

MEMO	年・月・日

ARCHITECT DESIGN OFFICE SAIMON
サイモン建築設計室
一級建築士第236759号 柴本 朱一
〒644-0011 和歌山県御坊市湯川町財部1025-6 TEL:0738-24-2330 FAX:0738-24-2365
URL:http://www.saimon22.com E-mail:saimon@skyblue.ocn.ne.jp

検図	設計	工事名	旧子十浦小学校解体工事
承図	担当	MAP NAME	（渡り廊下）架構詳細図
		SCALE A1 1/30 A3 1/60	DATE 2025/06
		図面番号	S-10

断 20

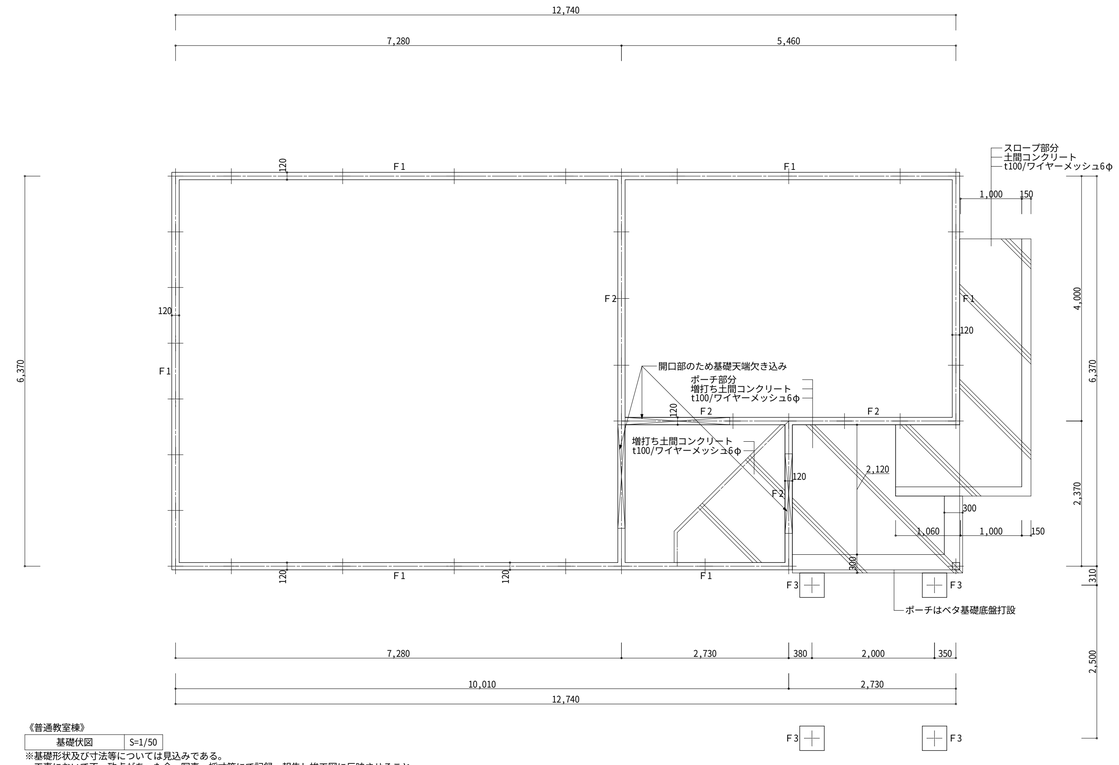

《普通教室棟》

基礎伏図	S=1/50

※基礎形状及び寸法等については見込みである。
工事において不一致点があった合、写真・採寸等にて記録・報告し竣工図に反映させること。

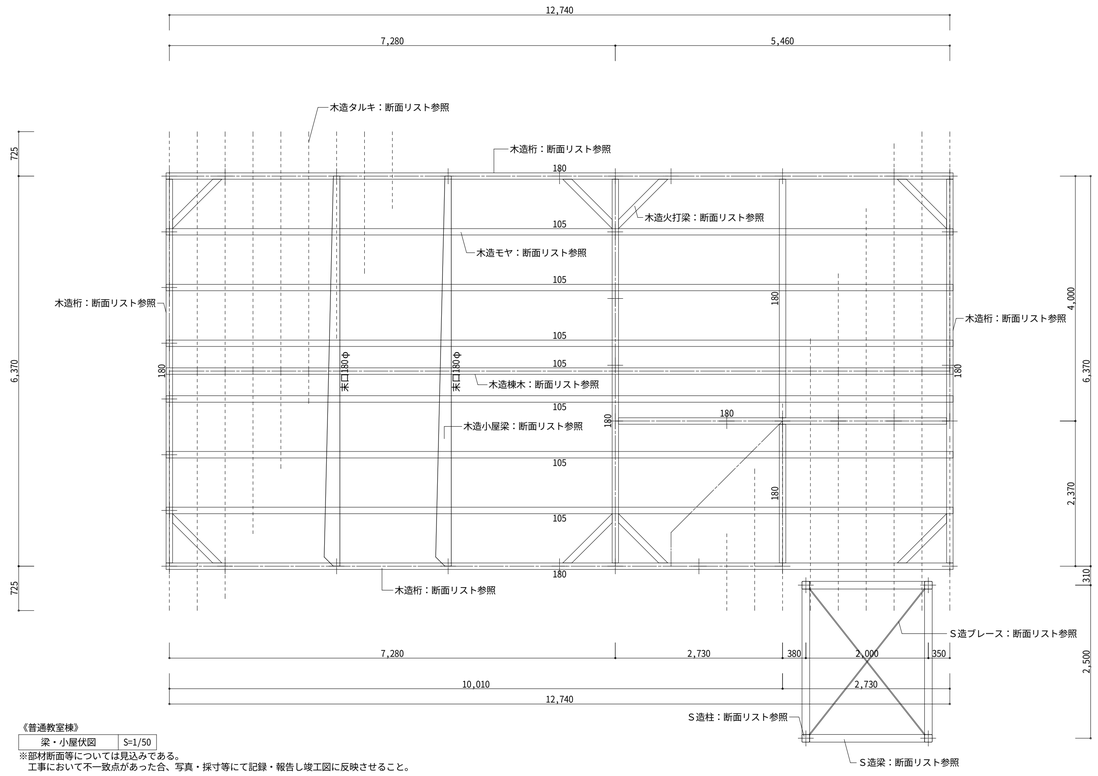

《普通教室棟》

梁・小屋伏図	S=1/50

※部材断面等については見込みである。
工事において不一致点があった合、写真・採寸等にて記録・報告し竣工図に反映させること。

基礎断面リスト

※基礎形状及び寸法等については見込みである。
工事において不一致点があった合、写真・採寸等にて記録・報告し竣工図に反映させること。

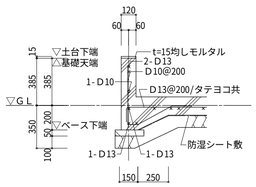

(標準図 外廻り：F1)

断面リスト①	S=1/25

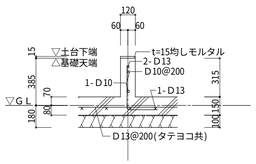

(標準図 内廻り：F2)

断面リスト②	S=1/25

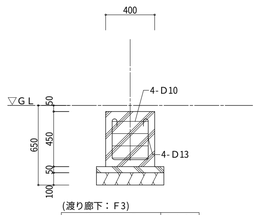

(渡り廊下：F3)

断面リスト③	S=1/25

柱・梁・その他断面リスト

≪普通教室棟 柱・梁・その他断面リスト≫

名称	寸法	備考
土台	105×105	
大引	105×105	
柱	105×105	
間柱	105×30	
桁	105×180	
小屋梁	末口180φ	
火打梁	105×105	
棟木	105×105	
モヤ	105×105	
タルキ	54×45@455	
筋違	105×30	
野地板	t12構造用合板	

※部材断面等については見込みである。
工事において不一致点があった合、写真・採寸等にて記録・報告し竣工図に反映させること。

≪渡り廊下 柱・梁・その他断面リスト≫

名称	寸法	備考
柱	□-125×125×4.5	
梁	□-125×125×4.5	
ブレース	16φ	

MEMO

年・月・日	

ARCHITECT DESIGN OFFICE SAIMON
サイモン建築設計室
一級建築士第23675号 柴本 米一
〒644-0011 和歌山県御坊市湯川町財部1025-6 TEL:0738-24-2330 FAX:0738-24-2365
URL:http://www.saimon22.com E-mail:saimon@skyblue.ocn.ne.jp

検図	製計
製図	組長

工事名	旧子十浦小学校解体工事	図面番号
MAP NAME	(普通教室棟)基礎伏図・断面リスト・梁伏図	S-11
SCALE A1 1/25,50	A3 1/50,100	DATE 2025/06

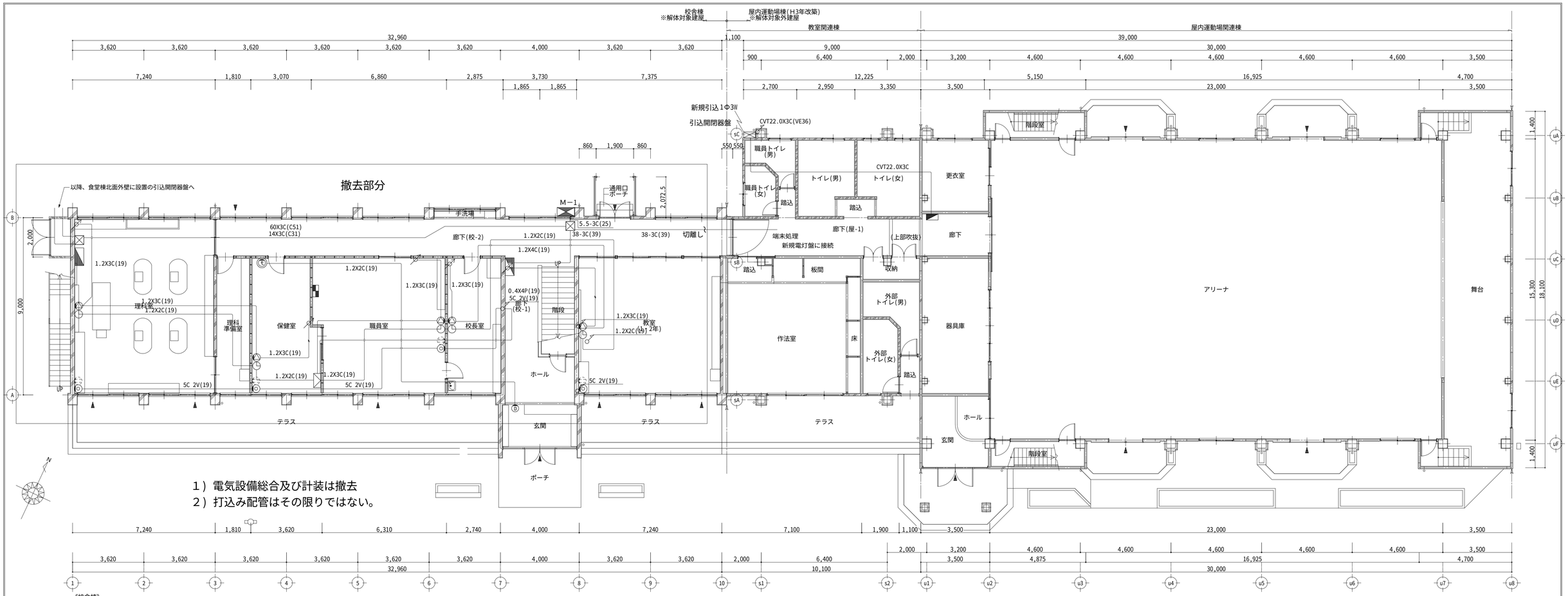

《校舎棟》

１階平面図	S=1/100

盤 リスト(撤去)	数量
１ 引込開閉器	１面
動力 MCB３Ｐ６０Ａ	１ケ
電灯 MCB３Ｐ１５０Ａ	１ケ
２ 動力盤(M―1)	１面
３ 電灯盤 (理科室)	１面
４ 電灯盤 (階段前)	１面
５ 警報盤	１面
６ プルボックス	数量
２５０X２５０X２００	１ケ
４００X４００X２００	１ケ

撤去リスト			
理科・保険・職員・校長・作法室			数量
子時計		壁 付	５ケ
スピーカー		壁 付	５ケ
アッテネータ		プレート共	５ケ
テレビ端子		プレート共	４ケ
インターホン		親・子 共	１組

新規引込 (主材料)	数量
１ 引込開閉器	１面
電灯 MCB３Ｐ７５Ａ	１ケ
２ 電灯盤３Ｐ７５Ａ ２０回路	１面
３ プルボックス (カブセ) ２５０X２５０X２００	１ケ
４ ＨＩＶＥ３６ (付属部材共)	８ｍ
５ ＣＶＴケーブル ２２．０	３０ｍ

MEMO	年・月・日

ARCHITECT DESIGN OFFICE SAIMON
サイモン建築設計室
一級建築士第236759号 榎本 崇一
〒644-0011 和歌山県御坊市湯川町財部1025-6 TEL:0738-24-2330 FAX:0738-24-2365
URL:http://www.saimon22.com E-mail:saimon@skyblue.ocn.ne.jp

検図	設計
製図	監修

工事名	旧子十浦小学校解体工事
MAP NAME	(校舎棟)１階 幹線・弱電設備図
SCALE A1 1/100 A3 1/200	DATE 2025/06

図面番号 E-01

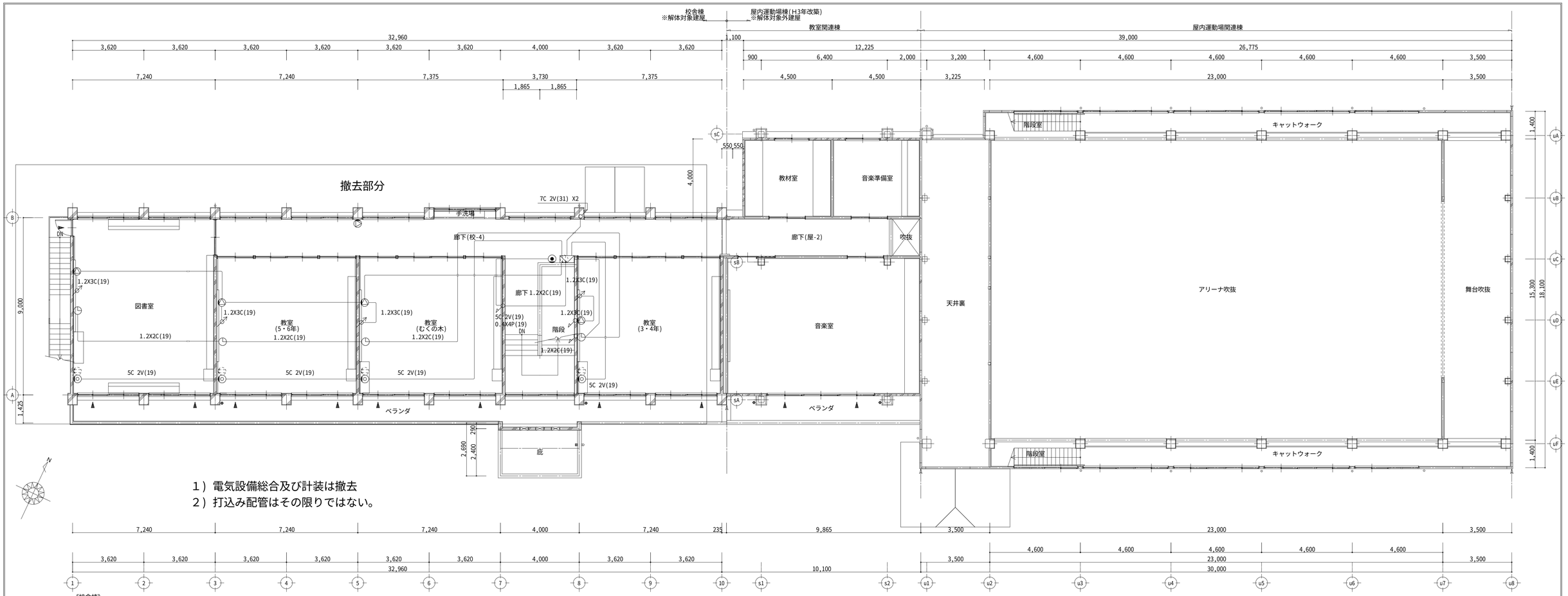

《校舎棟》

２階平面図	S=1/100

撤去リスト			
図書室･教室５．６年･教室(むくの木)･教室３．４年			数量
子時計		壁　付	４ケ
スピーカー		壁　付	４ケ
アッテネータ		プレート共	４組
テレビ端子		プレート共	４組
電話端子		プレート共	１組
端子函		壁　付	１面

MEMO

年・月・日	

ARCHITECT DESIGN OFFICE SAIMON
サイモン建築設計室
一級建築士第236759号　樂本 崇一
〒644-0011 和歌山県御坊市湯川町財部1025-6　TEL:0738-24-2330 FAX:0738-24-2365
URL:http://www.saimon22.com　E-mail:saimon@skyblue.ocn.ne.jp

検図	設計
製図	監造

工事名	旧子十浦小学校解体工事
MAP NAME	(校舎棟)２階 幹線・弱電設備図
SCALE A1	1/100
A3	1/200
DATE	2025/06
図面番号	E-02

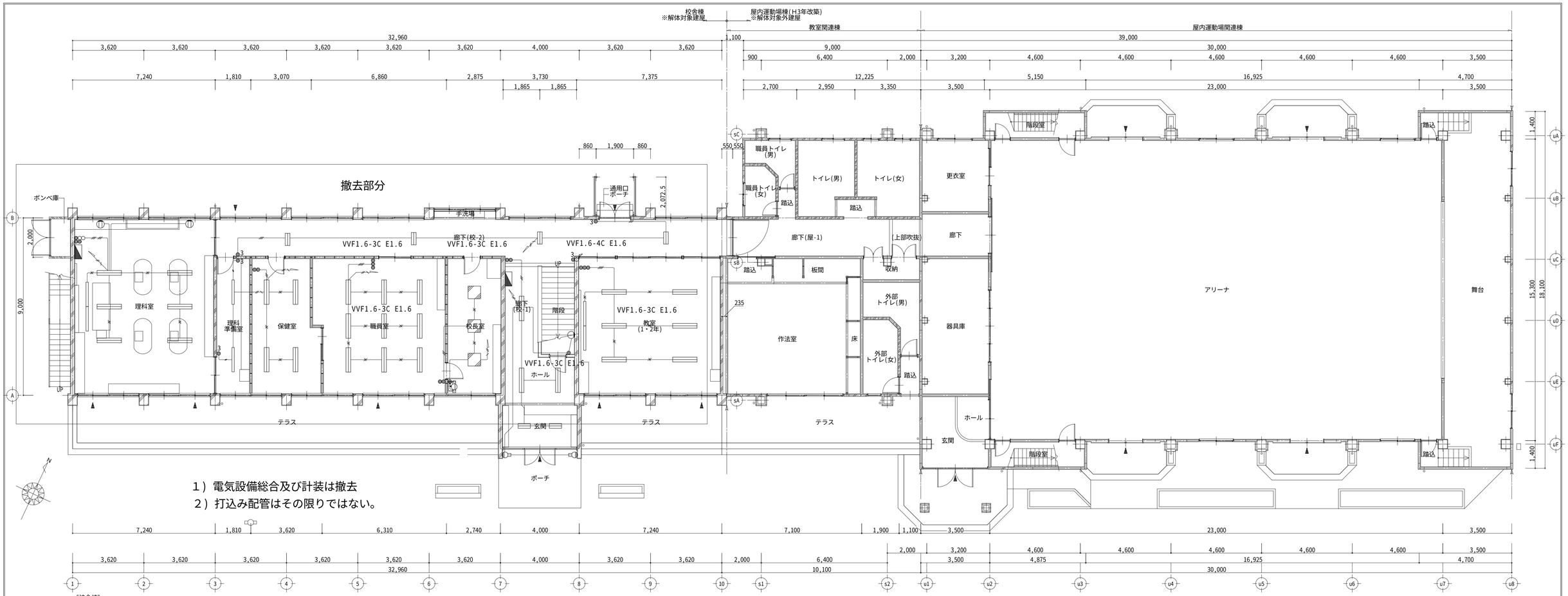

《校舎棟》

１階平面図	S=1/100

撤去リスト				撤去リスト			
理科・保険・職員・校長・作法室			数量	理科・保険・職員・校長・作法室			数量
照明器具	小型シーリング	壁付(階段下)	１台	埋込スイッチ	１Ｐ１５ＡＸ１	プレート共	２組
照明器具	ＦＬ１０W-1	壁付	１台	埋込スイッチ	１Ｐ１５ＡＸ２	プレート共	３組
照明器具	ＦＬ２０W-1	壁付(防雨型)	２台	埋込スイッチ	１Ｐ１５ＡＸ３	プレート共	２組
照明器具	ＦＬ２０W-2	直付(富士型)	６台	埋込スイッチ	１Ｐ１５ＡＸ３＋ＰＬＸ２	プレート共	１組
照明器具	ＦＬ２０W-5	埋込型	３台	埋込スイッチ	３W１５ＡＸ１	プレート共	５組
照明器具	ＦＬＲ４０W-1	直付(富士型)	４台	埋込コンセント	２Ｐ１５ＡＸ１	プレート共	２組
照明器具	ＦＬＲ４０W-2	直付(富士型)	２８台				

＊特記なき配線は下記による

- ＶＶＦ１．６－２Ｃ
- ＶＶＦ１．６－３Ｃ
- ＶＶＦ１．６－４Ｃ
- ＶＶＦ１．６－２＋１．６－３Ｃ
- ＶＶＦ１．６－３Ｃ Ｘ２

＊特記なき配線は下記による

- ＶＶＦ１．６－３Ｃ（内一芯アース）
- ＶＶＦ２．０－２Ｃ
- ＶＶＦ２．０－３Ｃ（内一芯アース）
- ＶＶＲ５．５－３Ｃ（内一芯アース）

MEMO	年・月・日	

ARCHITECT DESIGN OFFICE SAIMON
サイモン建築設計室
一級建築士第236759号 榎本 崇一
〒644-0011 和歌山県御坊市湯川町財部1025-6 TEL:0738-24-2330 FAX:0738-24-2365
URL:http://www.saimon22.com E-mail:saimon@skyblue.ocn.ne.jp

検図	設計	工事名	旧子十浦小学校解体工事	図面番号
製図	監修	MAP NAME	(校舎棟)１階 電灯設備図	E - 03
		SCALE A1 1/100	A3 1/200	DATE 2025/06

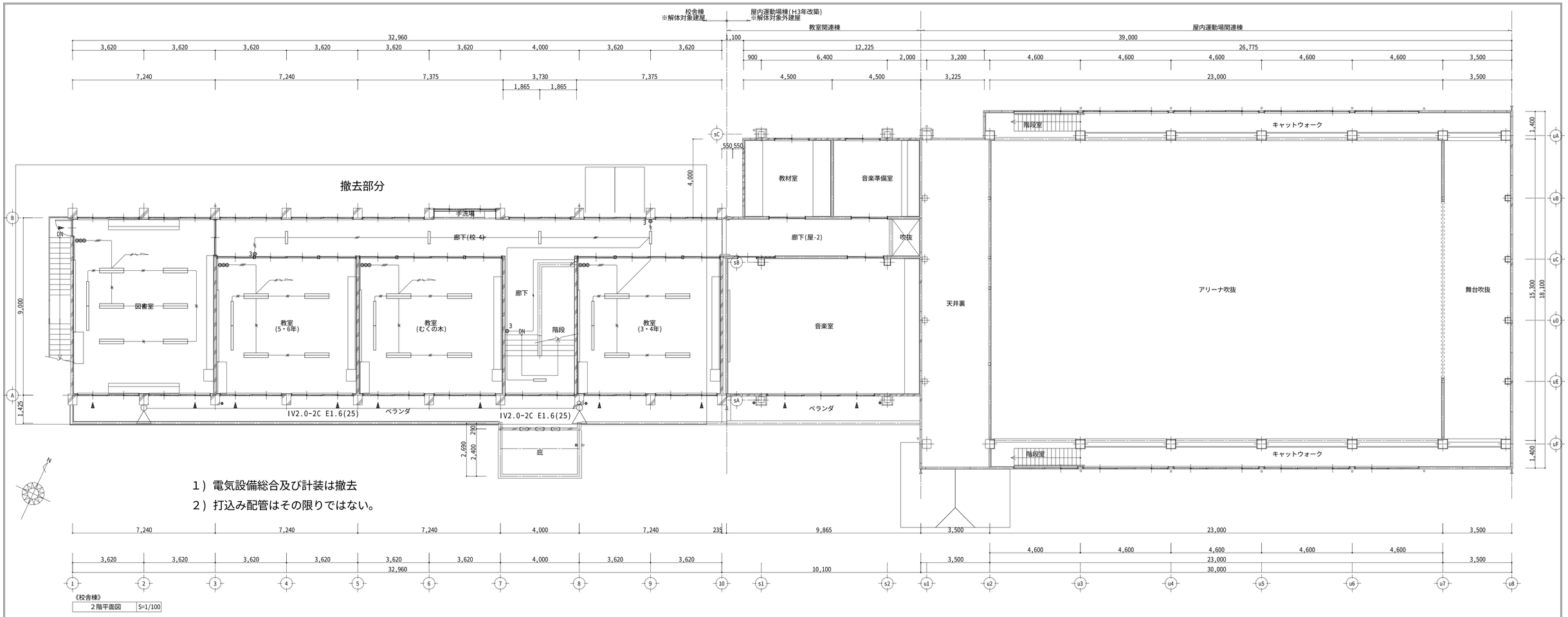

《校舎棟》

２階平面図	S=1/100

撤去リスト				撤去リスト			
図書室･教室５．６年･教室(むくの木)･教室３．４年			数量	図書室･教室５．６年･教室(むくの木)･教室３．４年			数量
照明器具	灯光器	壁 付	２台	埋込スイッチ	１Ｐ１５ＡＸ３	プレート共	４組
照明器具	ＦＬ２０Ｗ-２	直付(富士型)	５台	埋込スイッチ	３Ｗ１５ＡＸ１	プレート共	３組
照明器具	ＦＬＲ４０Ｗ-１	直付(富士型)	８台				
照明器具	ＦＬＲ４０Ｗ-２	直付(富士型)	１８台				

＊特記なき配線は下記による

- ＶＶＦ１．６－２Ｃ
- ＶＶＦ１．６－３Ｃ
- ＶＶＦ１．６－４Ｃ
- ＶＶＦ１．６－２＋１．６－３Ｃ
- ＶＶＦ１．６－３Ｃ Ｘ２

＊特記なき配線は下記による

- ＶＶＦ１．６－３Ｃ（内一芯アース）
- ＶＶＦ２．０－２Ｃ
- ＶＶＦ２．０－３Ｃ（内一芯アース）
- ＶＶＲ５．５－３Ｃ（内一芯アース）

MEMO	年・月・日

ARCHITECT DESIGN OFFICE SAIMON
サイモン建築設計室
一級建築士第236759号 榎本 崇一
〒644-0011 和歌山県御坊市湯川町財部1025-6 TEL:0738-24-2330 FAX:0738-24-2365
URL:http://www.saimon22.com E-mail:saimon@skyblue.ocn.ne.jp

検図	設計
製図	監修

工事名	旧子十浦小学校解体工事				図面番号
MAP NAME	(校舎棟)２階 電灯設備図				E - 04
SCALE A1	1/100	A3	1/200	DATE 2025/06	

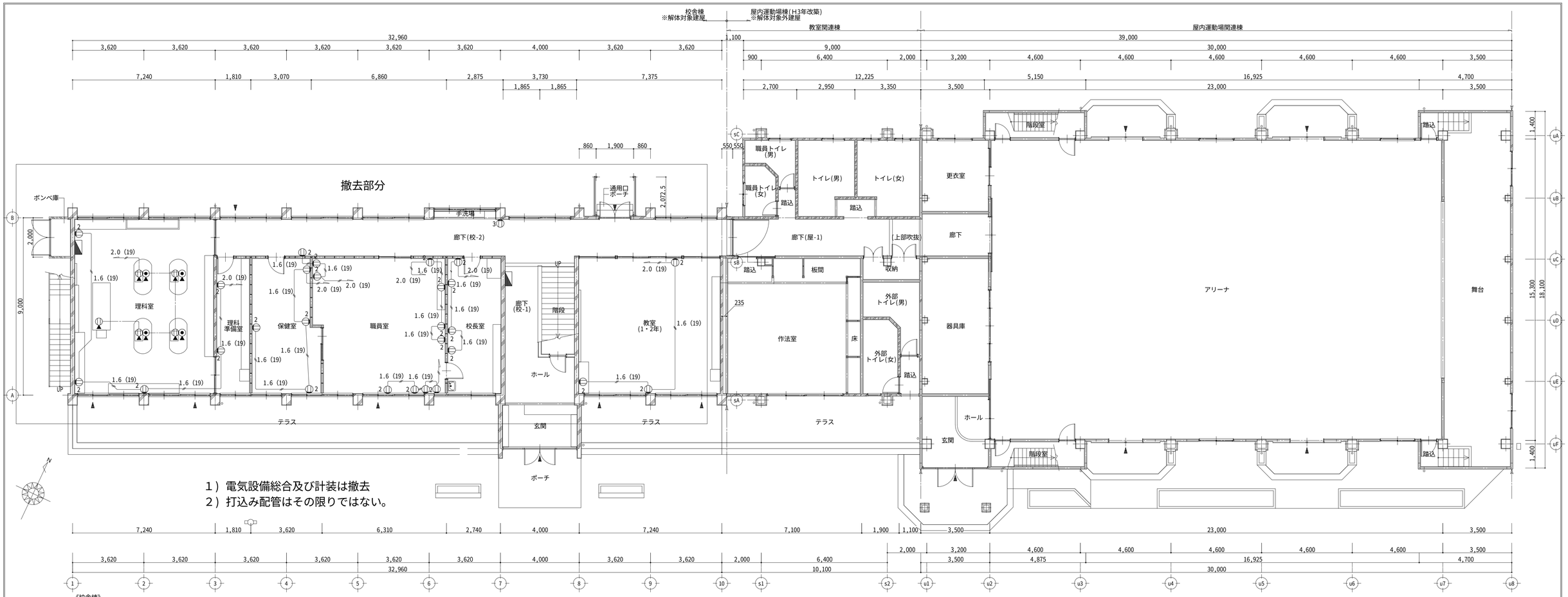

《校舎棟》

１階平面図	S=1/100

撤去リスト

理科・理科準備室・保健・職員・校長・教室(1・2年)		数量
埋込コンセント	２Ｐ１５ＡＸ２　　プレート共	２４組
埋込コンセント	２Ｐ１５ＡＸ３　　プレート共	１組
フロワーコンセント	一体型	５ケ

MEMO	年・月・日	

ARCHITECT DESIGN OFFICE SAIMON
サイモン建築設計室
一級建築士第236759号　柴本 崇一
〒644-0011 和歌山県御坊市湯川町財部1025-6　TEL:0738-24-2330 FAX:0738-24-2365
URL:http://www.saimon22.com　E-mail:saimon@skyblue.ocn.ne.jp

検図	設計	工事名	旧子十浦小学校解体工事	図面番号
製図	監修	MAP NAME	(校舎棟)１階 差込設備図	E - 05
		SCALE A1 1/100	A3 1/200	DATE 2025/06

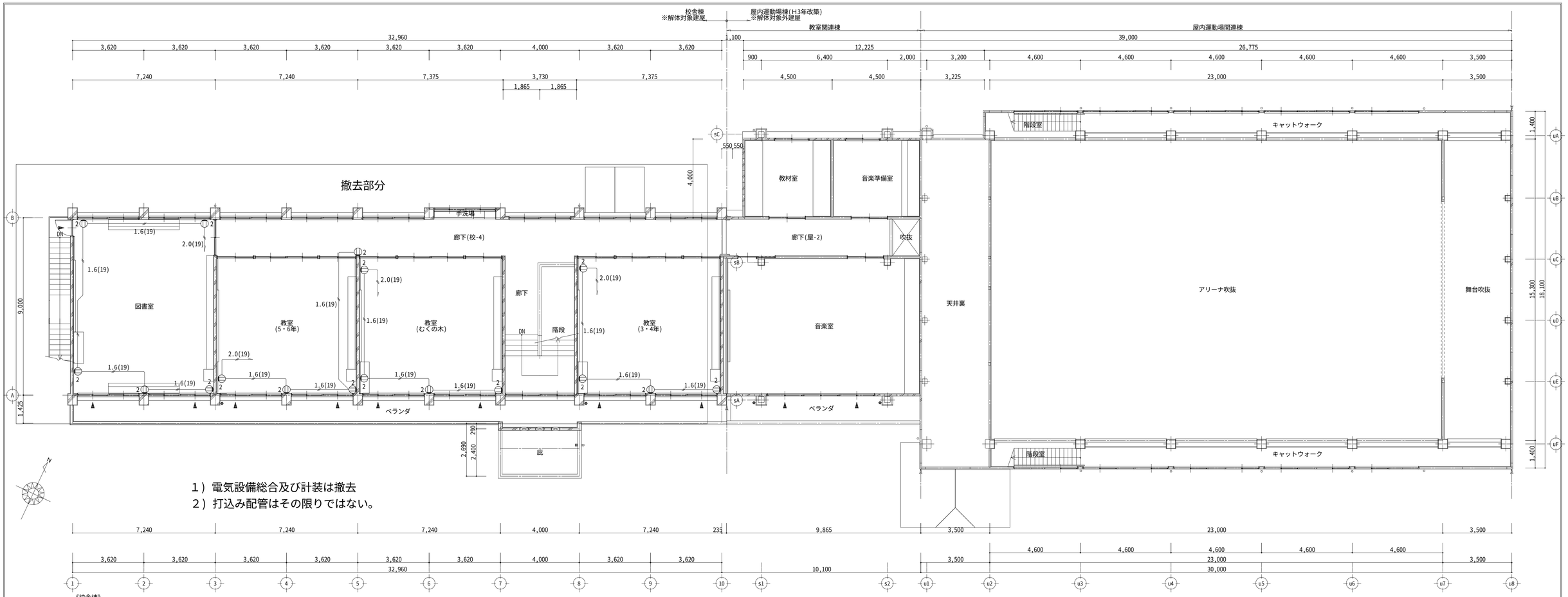

《校舎棟》

２階平面図	S=1/100

撤去リスト			
図書室･教室５．６年･教室(むくの木)･教室３．４年			数量
埋込コンセント	２Ｐ１５ＡＸ２	プレート共	１７組

MEMO	年・月・日

ARCHITECT DESIGN OFFICE SAIMON
サイモン建築設計室
一級建築士第236759号 榎本 崇一
〒644-0011 和歌山県御坊市湯川町財部1025-6 TEL:0738-24-2330 FAX:0738-24-2365
URL:http://www.saimon22.com E-mail:saimon@skyblue.ocn.ne.jp

検図	設計
製図	監修

工事名	旧子十浦小学校解体工事			図面番号
MAP NAME	(校舎棟)２階 差込設備図			E - 06
SCALE A1	1/100	A3 1/200	DATE 2025/06	

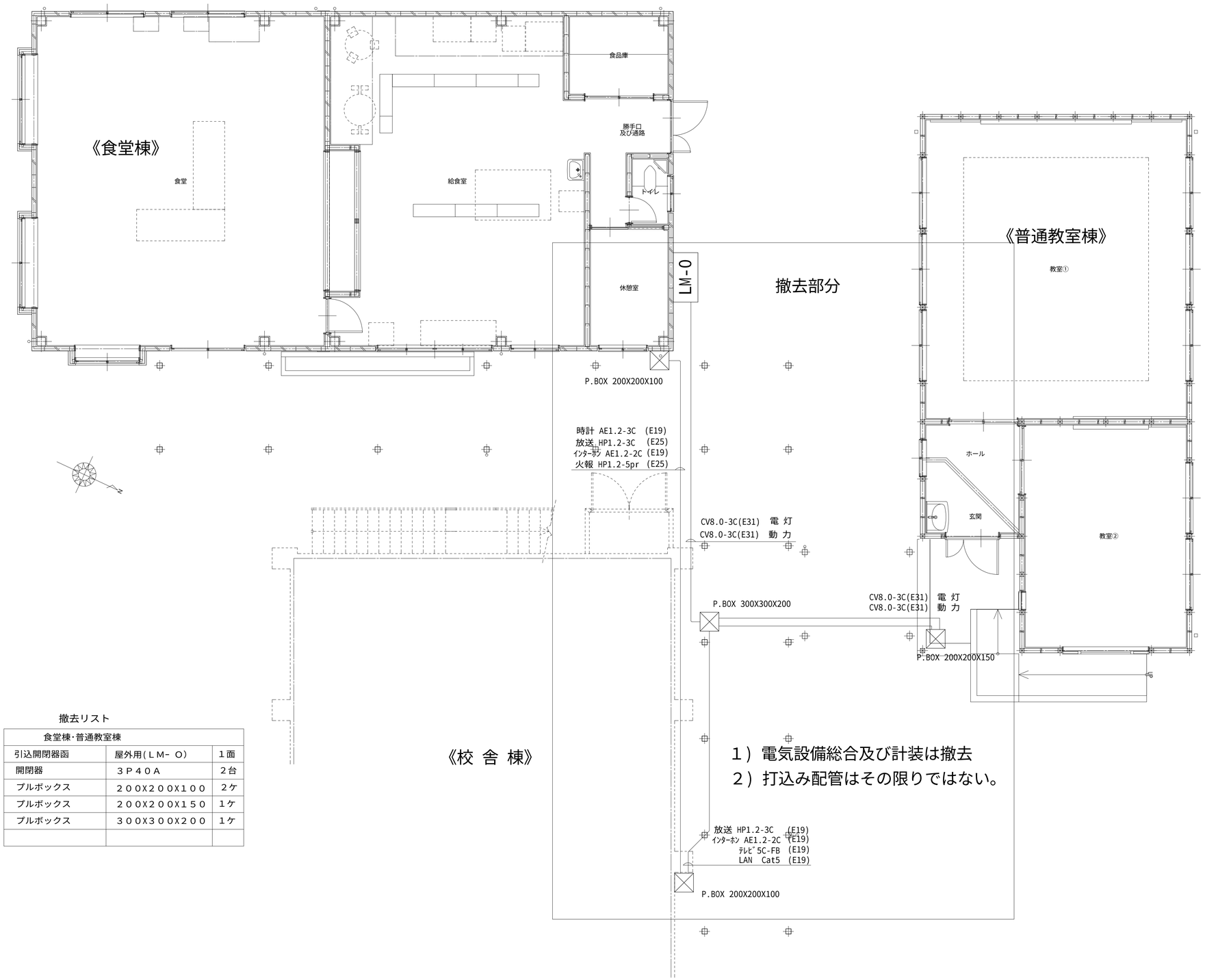

1）電気設備総合及び計装は撤去
2）打込み配管はその限りではない。

撤去リスト

食堂棟･普通教室棟		
引込開閉器函	屋外用(ＬＭ－Ｏ)	１面
開閉器	３Ｐ４０Ａ	２台
プルボックス	２００Ｘ２００Ｘ１００	２ケ
プルボックス	２００Ｘ２００Ｘ１５０	１ケ
プルボックス	３００Ｘ３００Ｘ２００	１ケ

１階平面図　S=1/50

MEMO　年・月・日

ARCHITECT DESIGN OFFICE SAIMON
サイモン建築設計室
一級建築士第236759号　榮本 米一
〒644-0011 和歌山県御坊市湯川町財部1025-6　TEL:0738-24-2330 FAX:0738-24-2365
URL:http://www.saimon22.com　E-mail:saimon@skyblue.ocn.ne.jp

検図	設計	工事名	旧子十浦小学校解体工事	図面番号
承図	監督	MAP NAME	(食堂・普通教室棟)１階 幹線設備図	E-07
		SCALE A1 1/50 A3 1/100	DATE 2025/06	

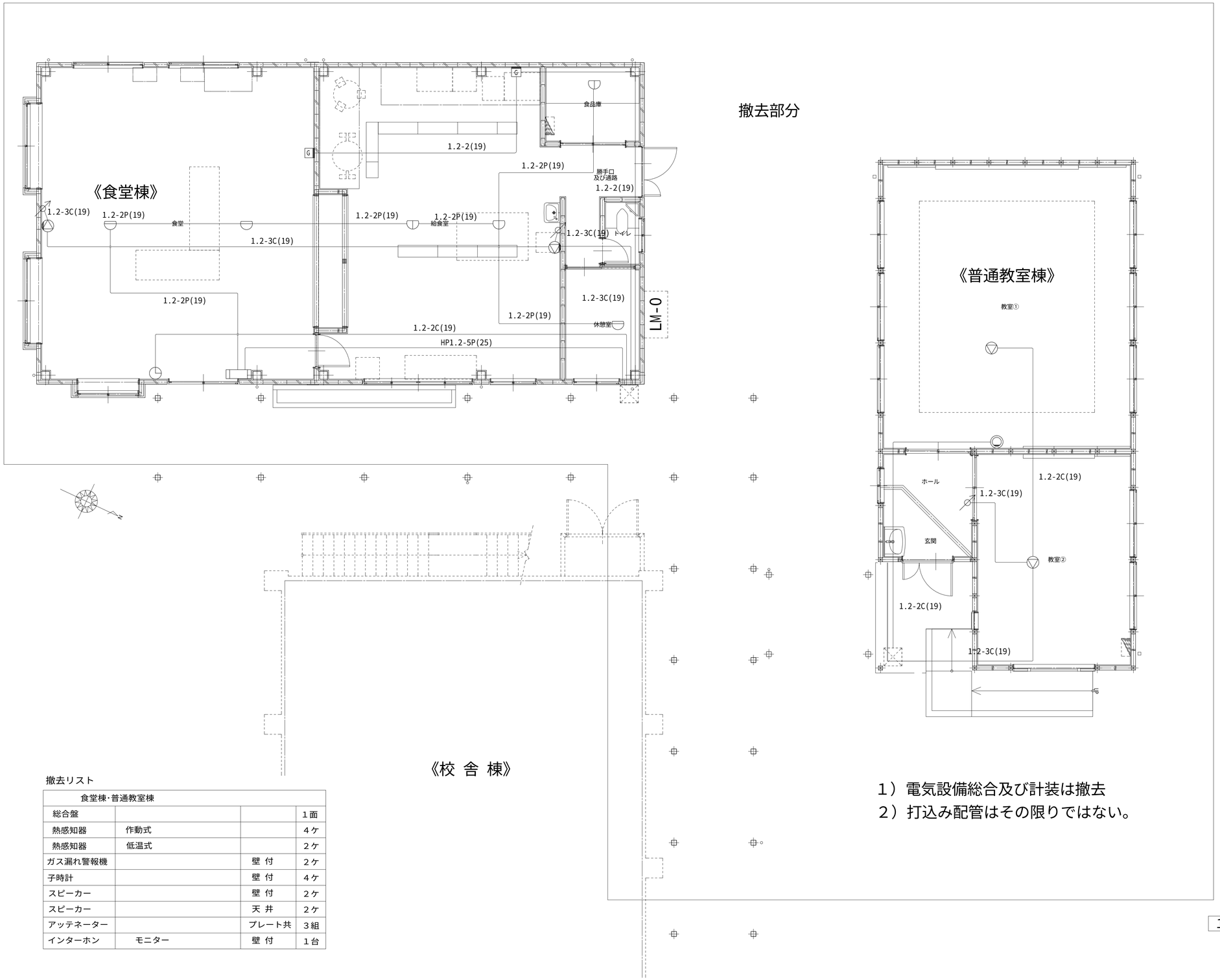

撤去リスト

食堂棟・普通教室棟			
総合盤			1面
熱感知器	作動式		4ケ
熱感知器	低温式		2ケ
ガス漏れ警報機		壁 付	2ケ
子時計		壁 付	4ケ
スピーカー		壁 付	2ケ
スピーカー		天 井	2ケ
アッテネーター		プレート共	3組
インターホン	モニター	壁 付	1台

1）電気設備総合及び計装は撤去
2）打込み配管はその限りではない。

1階平面図　S=1/50

MEMO	年・月・日

ARCHITECT DESIGN OFFICE SAIMON
サイモン建築設計室
一級建築士第23675号　柴本 米一
〒644-0011 和歌山県御坊市湯川町財部1025-6　TEL:0738-24-2330 FAX:0738-24-2365
URL:http://www.saimon22.com　E-mail:saimon@skyblue.ocn.ne.jp

検図	設計	工事名	旧子十浦小学校解体工事	図面番号
承図	監修	MAP NAME	(食堂・普通教室棟)1階 弱電・火報設備図	E-08
		SCALE A1 1/50 A3 1/100	DATE 2025/06	

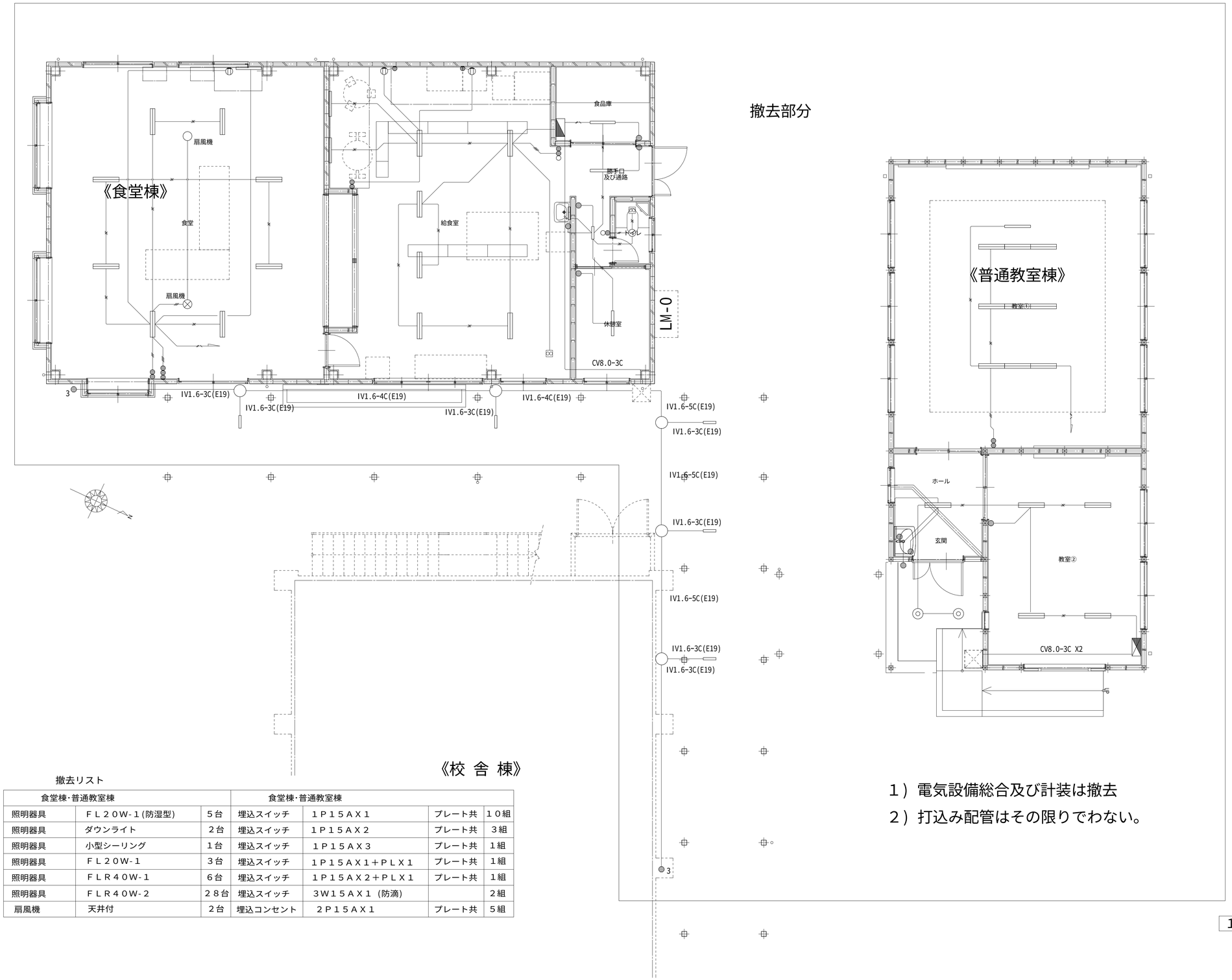

撤去部分

撤去リスト

食堂棟･普通教室棟			食堂棟･普通教室棟			
照明器具	ＦＬ２０Ｗ-１(防湿型)	５台	埋込スイッチ	１Ｐ１５ＡＸ１	プレート共	１０組
照明器具	ダウンライト	２台	埋込スイッチ	１Ｐ１５ＡＸ２	プレート共	３組
照明器具	小型シーリング	１台	埋込スイッチ	１Ｐ１５ＡＸ３	プレート共	１組
照明器具	ＦＬ２０Ｗ-１	３台	埋込スイッチ	１Ｐ１５ＡＸ１＋ＰＬＸ１	プレート共	１組
照明器具	ＦＬＲ４０Ｗ-１	６台	埋込スイッチ	１Ｐ１５ＡＸ２＋ＰＬＸ１	プレート共	１組
照明器具	ＦＬＲ４０Ｗ-２	２８台	埋込スイッチ	３Ｗ１５ＡＸ１ (防滴)		２組
扇風機	天井付	２台	埋込コンセント	２Ｐ１５ＡＸ１	プレート共	５組

１）電気設備総合及び計装は撤去

２）打込み配管はその限りでわない。

＊ 特記なき配線は下記による。

- ＶＶＦ１．６－２Ｃ
- ＶＶＦ１．６－３Ｃ
- ＶＶＦ１．６－４Ｃ
- ＶＶＦ１．６－２＋１．６－３Ｃ

＊ 特記なき配線は下記による。

- ＶＶＦ１．６－３Ｃ（内一芯アース）
- ＶＶＦ２．０－２Ｃ
- ＶＶＦ２．０－３Ｃ（内一芯アース）

１階平面図　S=1/50

MEMO	年・月・日

ARCHITECT DESIGN OFFICE SAIMON
サイモン建築設計室
一級建築士第238759号　桜本 泉一
〒644-0011 和歌山県御坊市湯川町財部1025-6　TEL:0738-24-2330 FAX:0738-24-2365
URL:http://www.saimon22.com　E-mail:saimon@skyblue.ocn.ne.jp

検図	設計	工事名	旧子十浦小学校解体工事	図面番号
製図	監修	MAP NAME	(食堂・普通教室棟)１階 電灯設備図	E - 09
		SCALE A1 1/50　A3 1/100	DATE 2025/06	

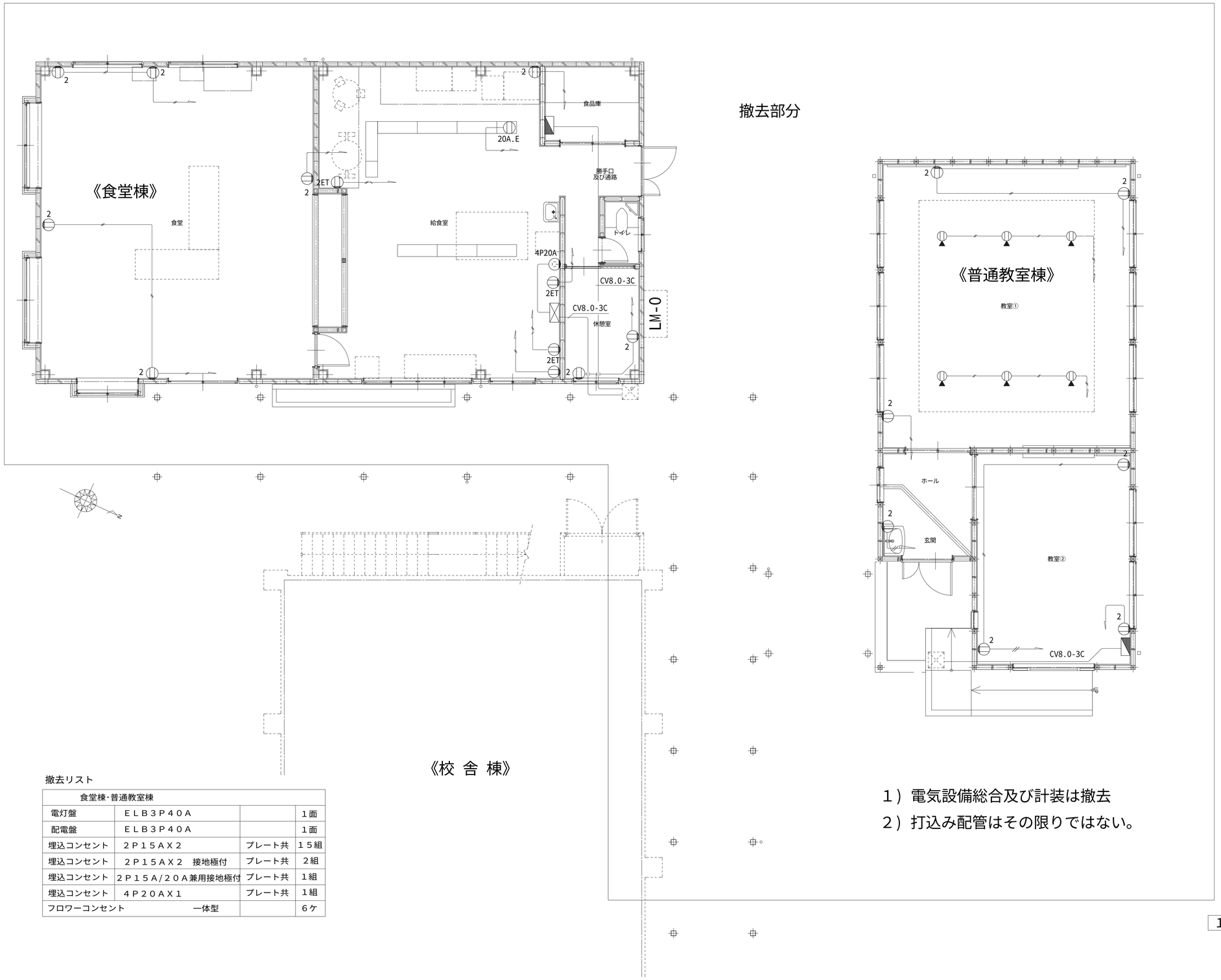

撤去リスト

食堂棟･普通教室棟			
電灯盤	ＥＬＢ３Ｐ４０Ａ		１面
配電盤	ＥＬＢ３Ｐ４０Ａ		１面
埋込コンセント	２Ｐ１５ＡＸ２	プレート共	１５組
埋込コンセント	２Ｐ１５ＡＸ２　接地極付	プレート共	２組
埋込コンセント	２Ｐ１５Ａ/２０Ａ兼用接地極付	プレート共	１組
埋込コンセント	４Ｐ２０ＡＸ１	プレート共	１組
フロワーコンセント	一体型		６ケ

１）電気設備総合及び計装は撤去

２）打込み配管はその限りではない。

＊ 特記なき配線は下記による。

- ＶＶＦ１．６－２Ｃ
- ＶＶＦ１．６－３Ｃ
- ＶＶＦ１．６－４Ｃ
- ＶＶＦ１．６－２＋１．６－３Ｃ

＊ 特記なき配線は下記による。

- ＶＶＦ１．６－３Ｃ（内一芯アース）
- ＶＶＦ２．０－２Ｃ
- ＶＶＦ２．０－３Ｃ（内一芯アース）
- ＩＶ２．０

１階平面図　S=1/50

MEMO	年・月・日

ARCHITECT DESIGN OFFICE SAIMON
サイモン建築設計室
一級建築士第236759号　桧本 崇一
〒644-0011 和歌山県御坊市湯川町財部1025-6　TEL:0738-24-2330 FAX:0738-24-2365
URL:http://www.saimon22.com　E-mail:saimon@skyblue.ocn.ne.jp

検図	設計	工事名	旧子十浦小学校解体工事	図面番号
製図	組長	MAP NAME	(食堂・普通教室棟)１階 差込設備図	E - 10
		SCALE A1 1/50 A3 1/100	DATE 2025/06	

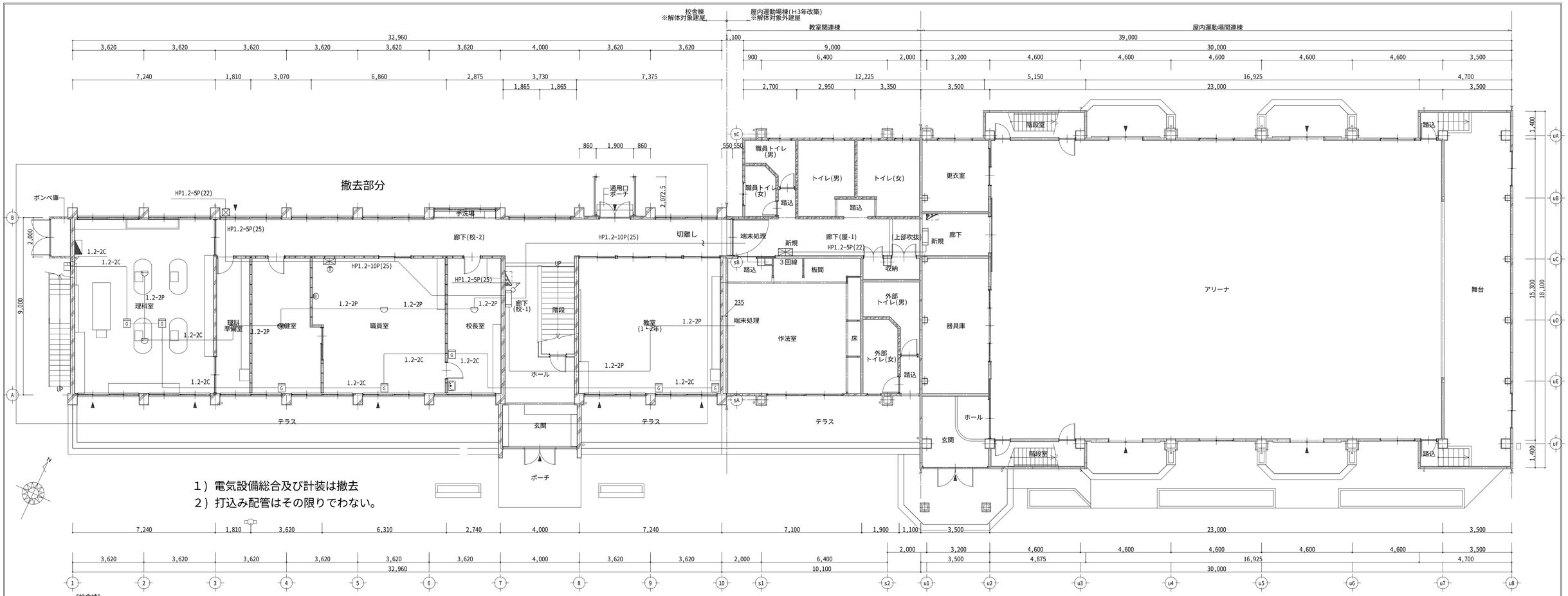

《校舎棟》

1階平面図	S=1/100

盤 リスト(撤去)	数量	盤 リスト (新規)	数量
1 受信機	1面	1 受信機	1面
2 総合盤	1面	2 総合盤	1面
3 中継器 (ガス漏れ)	1ケ		

撤去リスト

理科・保険・職員・校長・作法室			数量
熱感知器	作動式	天 付	7ケ
ガス漏警報器		天 付	2ケ
ガス漏警報器		壁 付	5ケ

新設リスト

トイレ回り			数量
受信器	3回線	壁 付	1面
総合盤		壁 付	1面

MEMO

年・月・日	

ARCHITECT DESIGN OFFICE SAIMON
サイモン建築設計室
一級建築士第236759号 榎本 崇一
〒644-0011 和歌山県御坊市湯川町財部1025-6 TEL:0738-24-2330 FAX:0738-24-2365
URL:http://www.saimon22.com E-mail:saimon@skyblue.ocn.ne.jp

検図	設計
製図	監造

工事名	旧子十浦小学校解体工事			図面番号
MAP NAME	(校舎棟)1階 自動火災警報・ガス警報設備図			E - 11
SCALE A1	1/100	A3 1/200	DATE 2025/06	

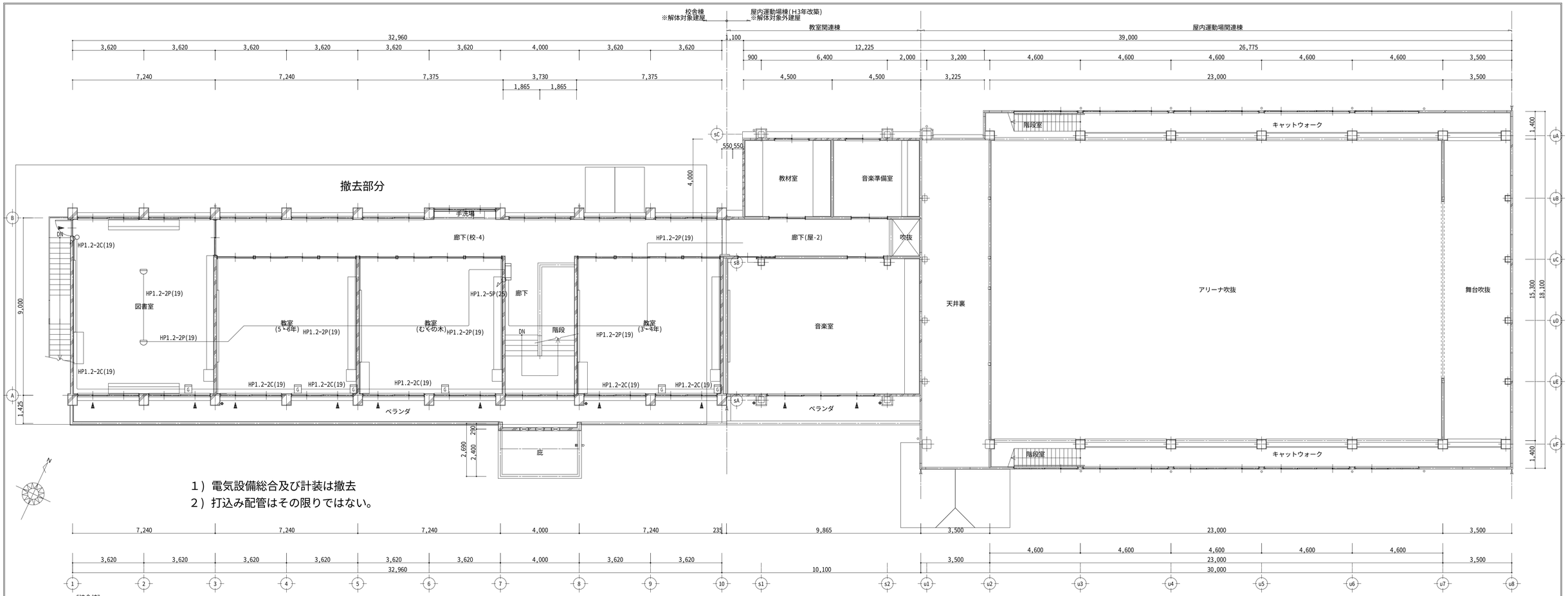

《校舎棟》

２階平面図	S=1/100

撤去リスト

図書室･教室５．６年･教室(むくの木)･教室３．４年			数量
熱感知器	作動式	天　付	５ケ
ガス漏警報器		壁　付	６ケ

MEMO	年・月・日

ARCHITECT DESIGN OFFICE SAIMON
サイモン建築設計室
一級建築士第236759号　榎本 崇一
〒644-0011 和歌山県御坊市湯川町財部1025-6　TEL:0738-24-2330 FAX:0738-24-2365
URL:http://www.saimon22.com　E-mail:saimon@skyblue.ocn.ne.jp

検図	設計
製図	監修

工事名	旧子十浦小学校解体工事			図面番号
MAP NAME	(校舎棟)２階 自動火災報知･ガス警報設備図			E - 12
SCALE A1	1/100	A3 1/200	DATE 2025/06	

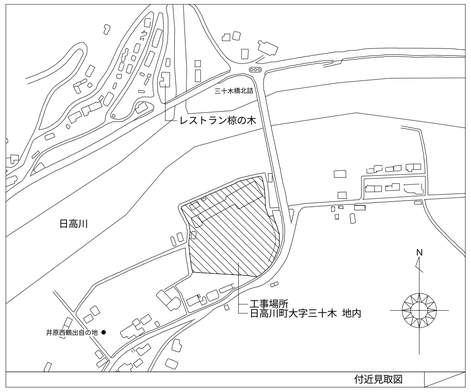

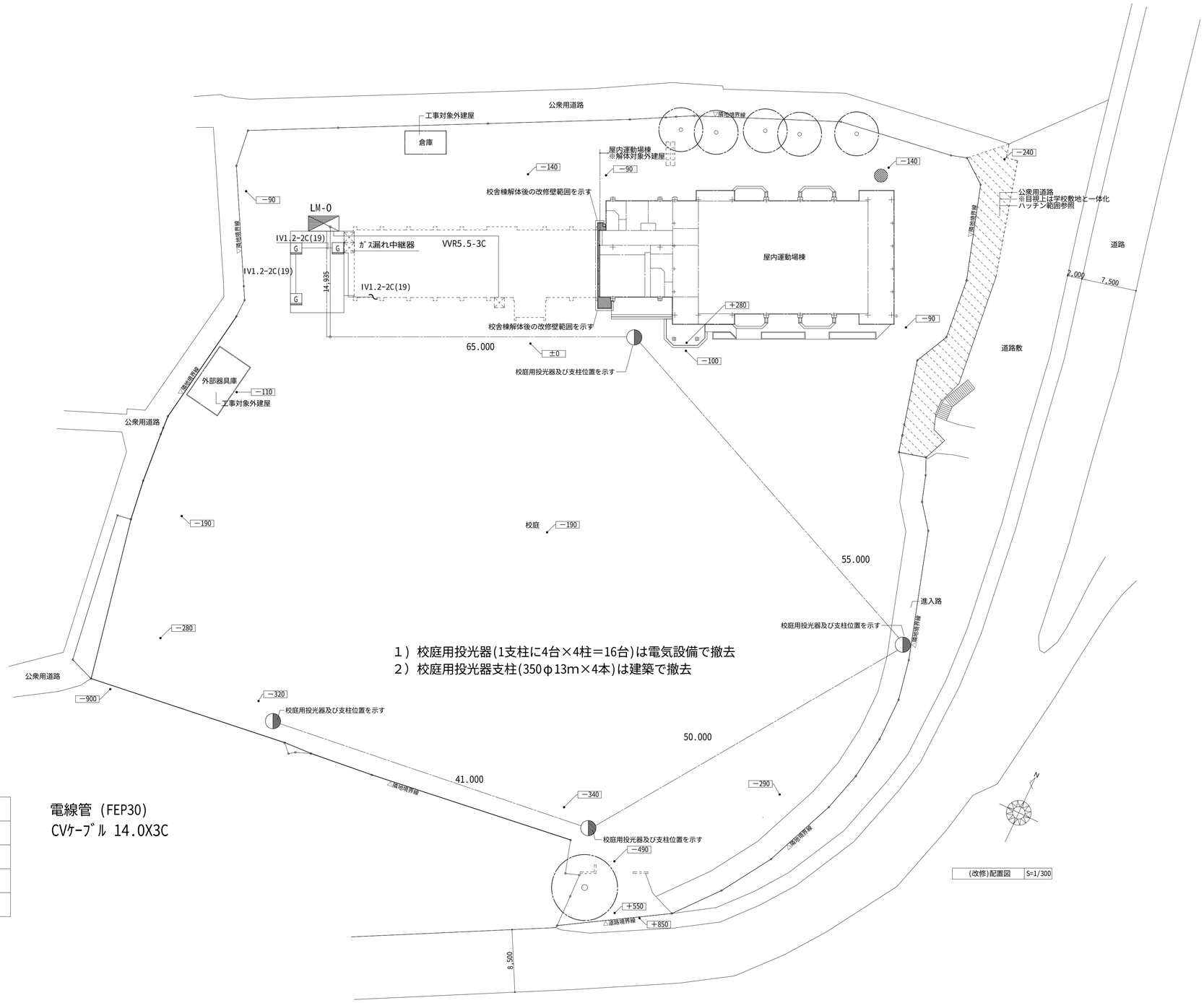

撤去リスト		数量
外灯用ポール	灯具のみ	４組
ガス中継器	壁 付	１ケ
ガス漏れ検知器	壁 付	３ケ

電線管 (FEP30)
CVｹｰﾌﾞﾙ 14.0X3C

(改修)配置図	S=1/300

MEMO	年・月・日

ARCHITECT DESIGN OFFICE SAIMON
サイモン建築設計室
一級建築士第23675号 柴本 米一
〒644-0011 和歌山県御坊市湯川町財部1025-6 TEL:0738-24-2330 FAX:0738-24-2365
URL:http://www.saimon22.com E-mail:saimon@skyblue.ocn.ne.jp

検図	設計	工事名	旧子十浦小学校解体工事	図面番号
承認	担当	MAP NAME	外灯等配置図	E - 13
		SCALE A1 1/300 A3 1/600	DATE 2025/06	

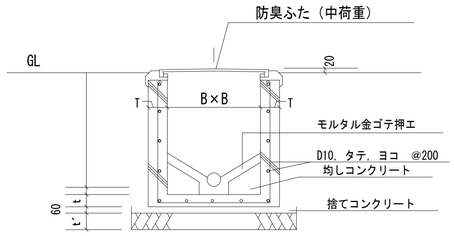

記　号	B×B	H	T	t	t´	ふ　た
SC-1	350×350	450以下	100	100	100	MHA-35
SC-2	450×450	460～600	100	120	100	MHA-45
SC-3	600×600	610～1200	120	120	100	MHA-60

記　号	参考深さ（H）	桝　記　号
①	250	SC-1
②	310	〃
③	380	〃
④	430	〃
⑤	520	SC-2
⑥	610	SC-3
⑦	700	〃
⑧	770	〃
⑨	790	〃
⑩	810	〃
⑪	830	〃
⑫	850	〃

汚水桝参考図及びリスト

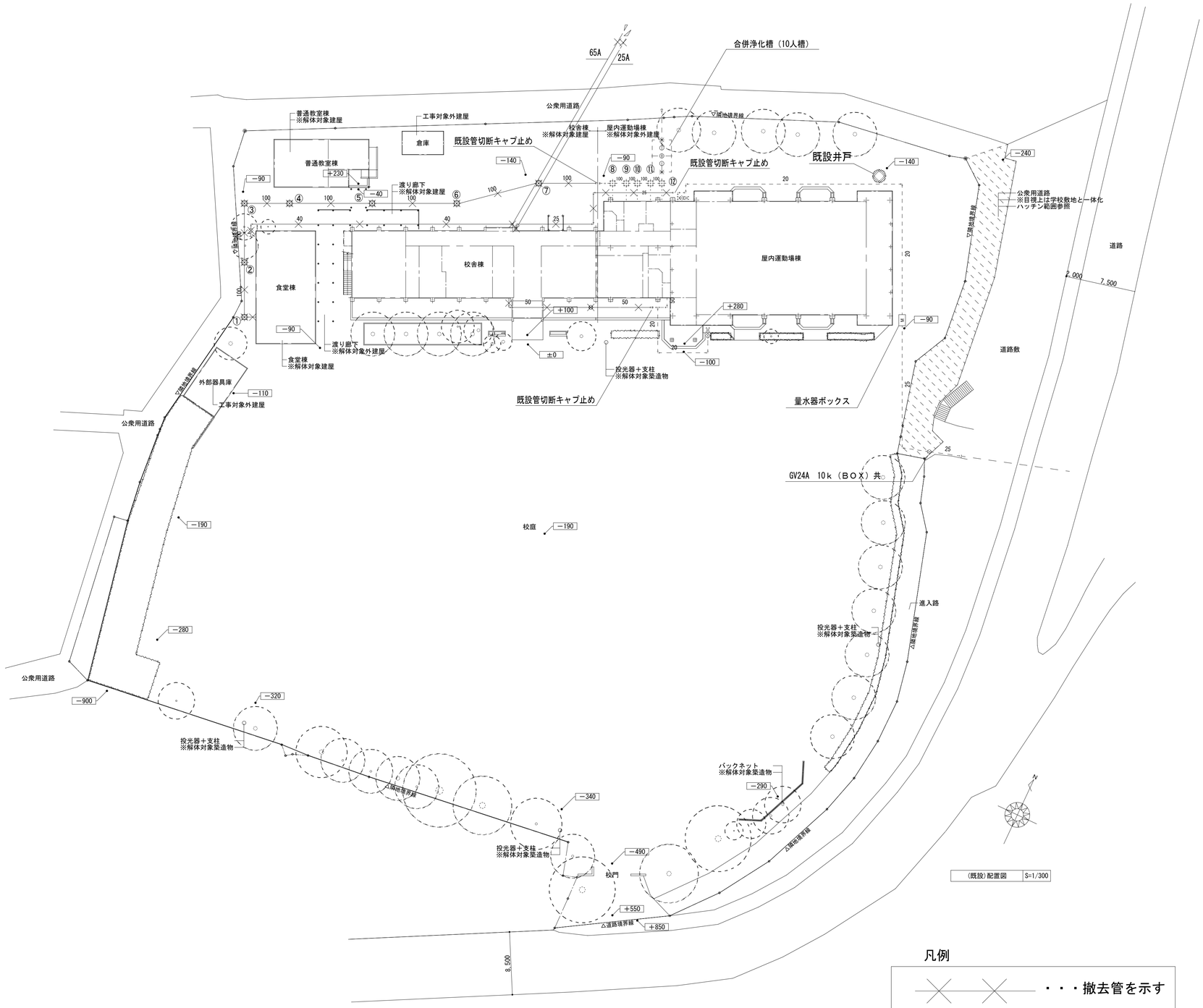

凡例

・・・撤去管を示す

・・・既設配管

MEMO	年・月・日

ARCHITECT DESIGN OFFICE SAIMON
サイモン建築設計室
一級建築士第236759号　熊本 米一
〒644-0011 和歌山県御坊市湯川町財部1025-5　TEL:0738-24-2330 FAX:0738-24-2365
URL:http://www.saimon22.com　E-mail:saimon@skyblue.ocn.ne.jp

検図	設計	工事名	旧子十浦小学校解体工事	図面番号
製図	組図	MAP NAME	給排水衛生設備　配置図	M－01
		SCALE A1 1/100	A3 1/600	DATE 2025/06

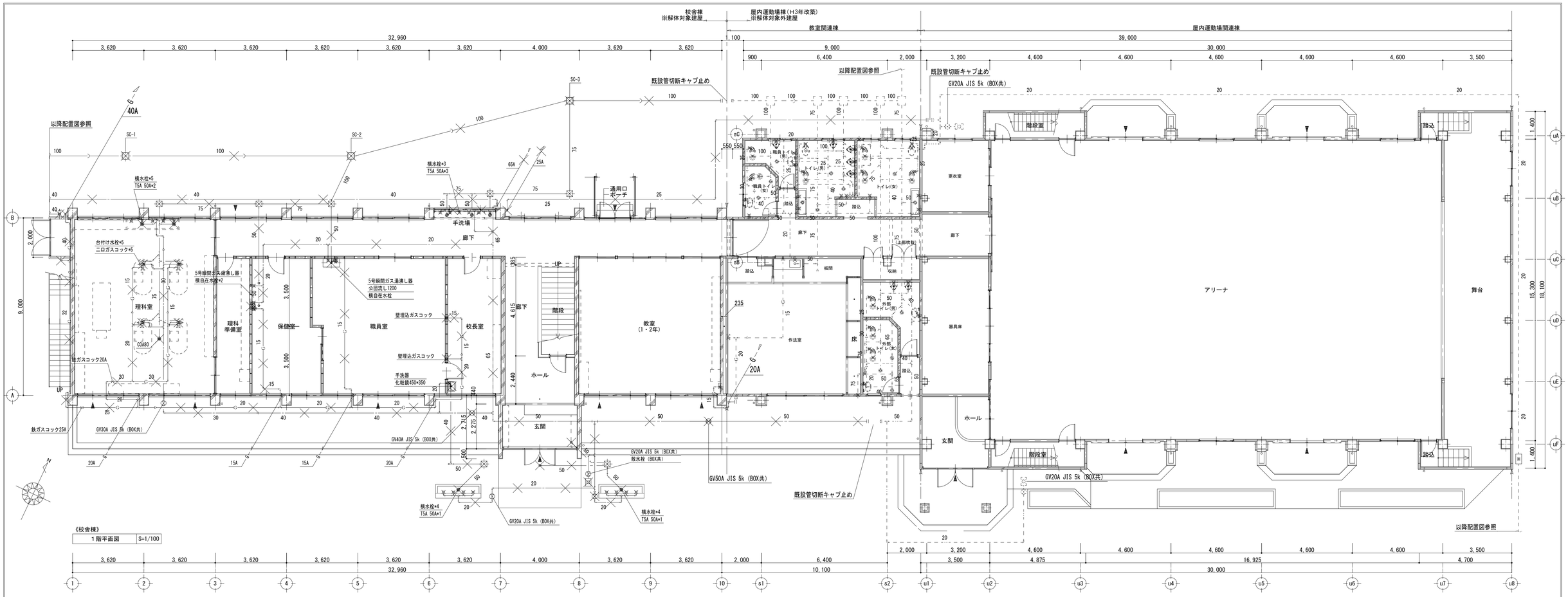

撤去機器リスト

品名	仕様等	理科室	理科準備室	音楽室	職員室	保健室	職員室	廊下	校長室	屋外	合計	備考
横水栓	13mm	5						6		8	19	
台付け水栓	13mm	4									4	
横自在水栓	13mm					2	1				3	
洗面器	単水栓、他金具類共								1		1	
化粧鏡	450*350								1		1	
化粧棚									1		1	
ガス湯沸器	５号元止め式					1	1				2	
埋込一口ガスコック	15A						1		2		3	
二口ガスコック	15A	4									4	
排水金具	T5A 50A	2						3		2	7	
掃除口	80A	1									1	
仕切弁	GV50A JIS 5k（BOX共）									1	1	
仕切弁	GV40A JIS 5k（BOX共）									1	1	
仕切弁	GV30A JIS 5k（BOX共）									1	1	
仕切弁	GV20A JIS 5k（BOX共）									2	2	
散水栓	散水栓（BOX共）									1	1	

撤去桝リスト

品名	仕様等	屋外
汚水桝	SC-1 350*350	1
汚水桝	SC-2 450*450	1
汚水桝	SC-3 600*600	1
排水桝	300□	7

凡例

・・・撤去管を示す

・・・既設配管

MEMO	年・月・日

ARCHITECT DESIGN OFFICE SAIMON
サイモン建築設計室
一級建築士第236759号　柴本 崇一
〒644-0011 和歌山県御坊市湯川町財部1025-6　TEL:0738-24-2330 FAX:0738-24-2385
URL:http://www.saimon22.com　E-mail:saimon@skyblue.ocn.ne.jp

検図	設計	工事名	旧子十浦小学校解体工事	図面番号
製図	担当	MAP NAME	給排水衛生設備（校舎棟）１階平面図	Ｍ－０２
		SCALE A1 1/100	A3 1/200	DATE 2025/06

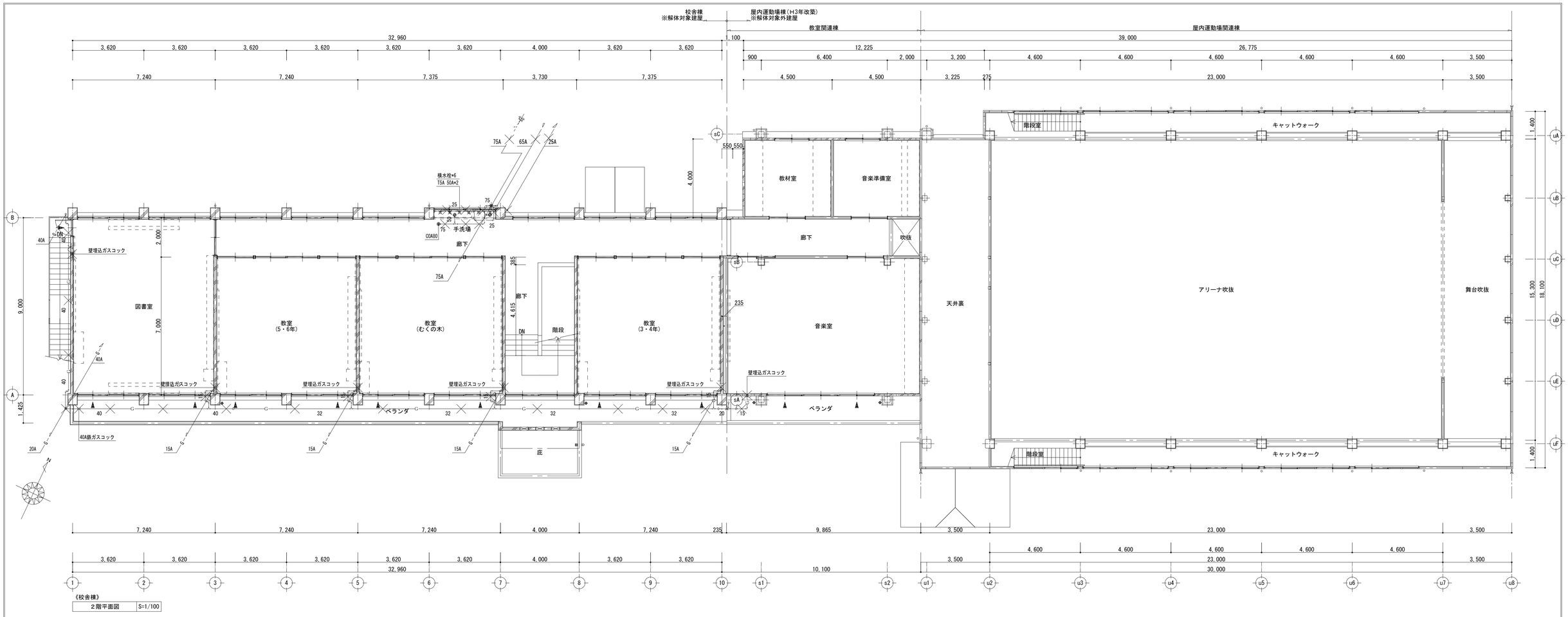

《校舎棟》

２階平面図	S=1/100

撤去機器リスト

品名	仕様等	図書室	教室5、6年	教室むくの木	教室3、4年	音楽室	廊下	ベランダ	合計	備考
横水栓	13mm						6		6	
排水金具	T5A 50A						2		2	
掃除口	80A						1		1	
埋込一口ガスコック	15A	2	1	1	1	1			6	
鉄ガスコック	40A							1	1	

凡例

・・・撤去管を示す

・・・既設配管

MEMO	年・月・日

ARCHITECT DESIGN OFFICE SAIMON
サイモン建築設計室
一級建築士第236759号 柴本 米一
〒644-0011 和歌山県御坊市湯川町財部1025-6 TEL:0738-24-2330 FAX:0738-24-2385
URL:http://www.saimon22.com E-mail:saimon@skyblue.ocn.ne.jp

検図	設計	工事名	旧子十浦小学校解体工事	図面番号
製図	担当	MAP NAME	給排水衛生設備（校舎棟）2階平面図	M－０３
		SCALE A1 1/100	A3 1/200	DATE 2025/06

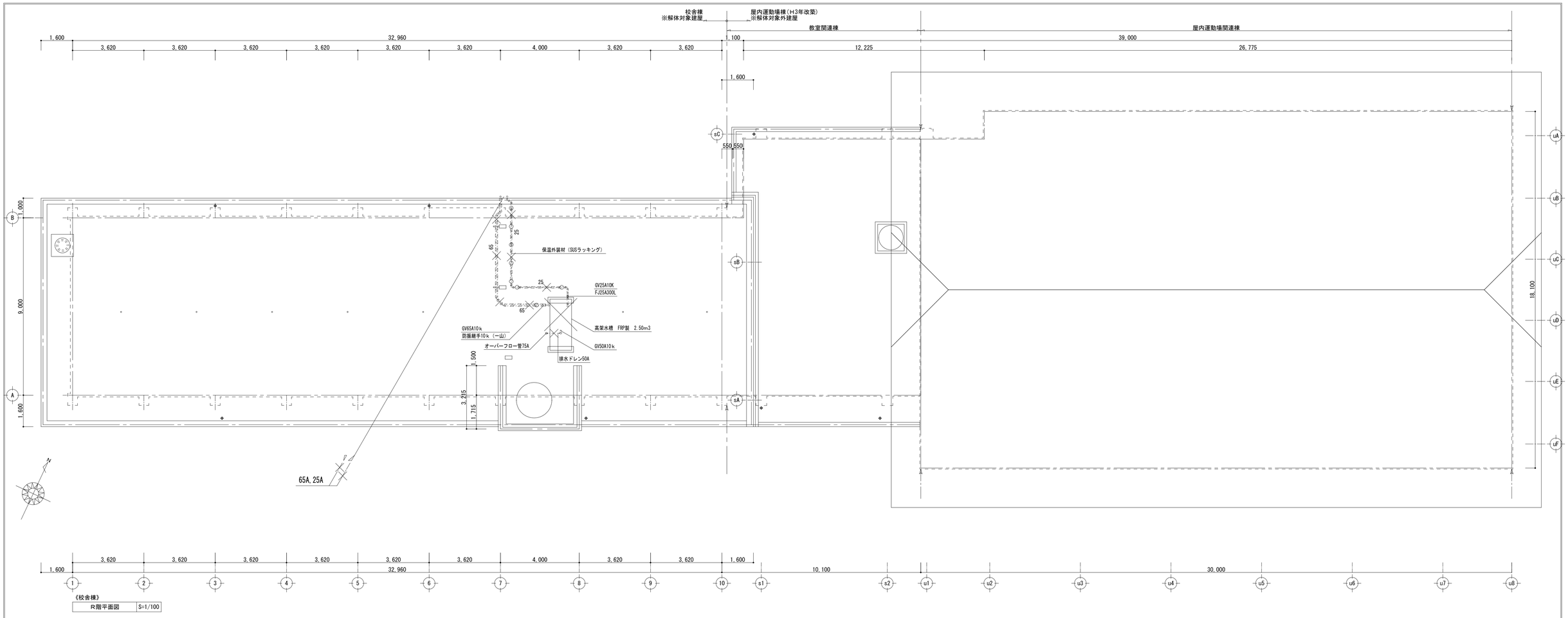

撤去機器リスト

品名	仕様等	屋上	備考
高置水槽	FRP製　2.5m3	1	
仕切弁	GV65A JIS 10k	1	
仕切弁	GV50A JIS 10k	1	
仕切弁	GV25A JIS 10k	1	
フレキシブル継手	FJ25A 300L	1	
防振継手	65A 一山	1	

凡例

・・・撤去管を示す

・・・既設配管

MEMO	年・月・日	

ARCHITECT DESIGN OFFICE SAIMON
サイモン建築設計室
一級建築士第236759号　柴本 米一
〒644-0011 和歌山県御坊市湯川町財部1025-6　TEL:0738-24-2330 FAX:0738-24-2365
URL:http://www.saimon22.com　E-mail:saimon@skybiue.oon.ne.jp

検図	設計	工事名	旧子十浦小学校解体工事	図面番号
製図	担当	MAP NAME	給排水衛生設備（校舎棟）R階平面図	M－04
		SCALE A1 1/100 A3 1/200	DATE 2025/06	

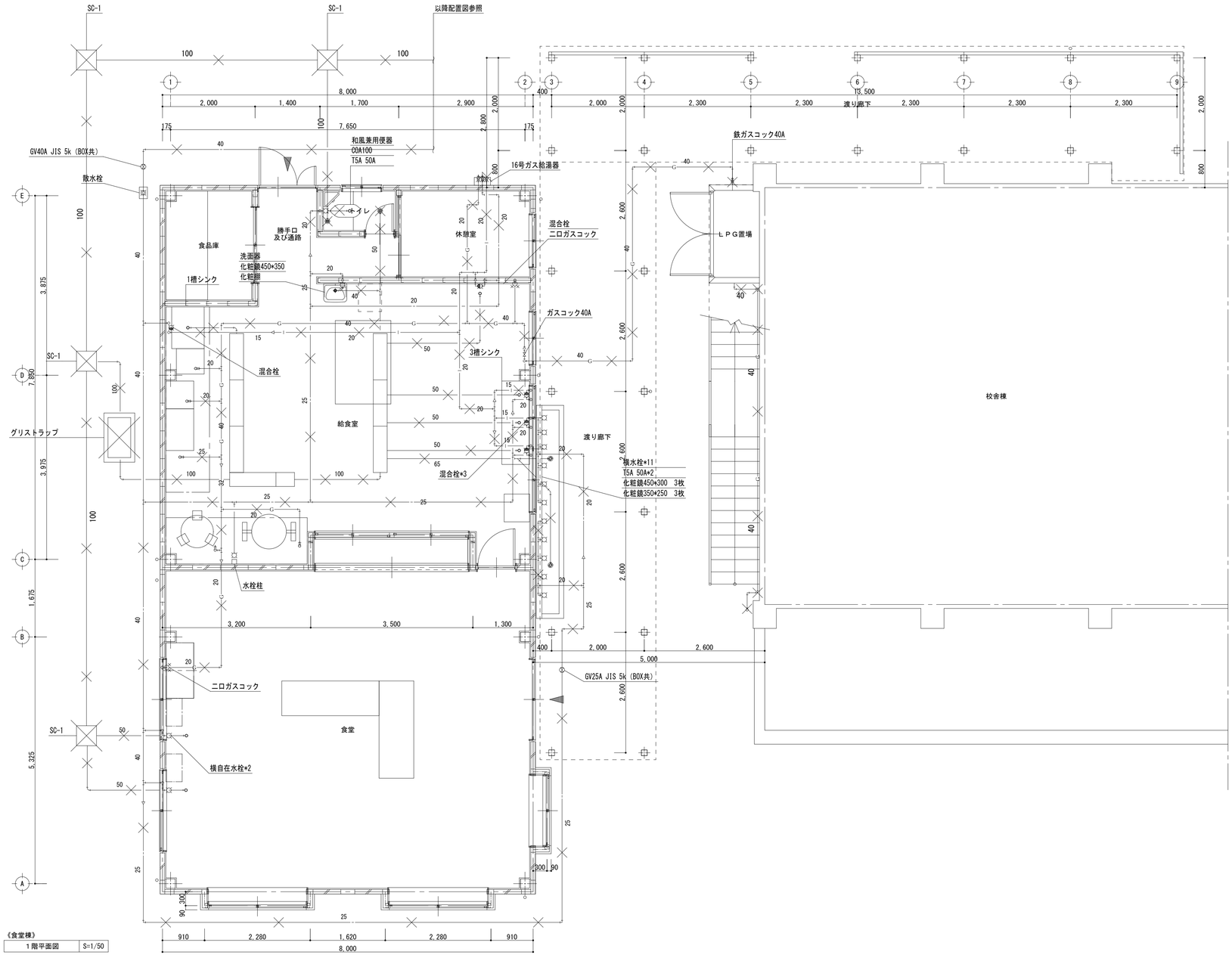

撤去機器リスト

品名	仕様等	食堂	給食室	休憩室	トイレ	食品庫	渡り廊下	屋外	合計	備考
和風便器（兼用）	隅付けロータンク、他金具類共				1				1	
横水栓	13mm						11		11	
混合水栓	13mm		5						5	
横自在水栓	13mm	2							2	
洗面器	単水栓、他金具類共		1						1	
化粧鏡	450*350		1						1	
化粧鏡	450*300						3		3	
化粧鏡	300*250						3		3	
化粧棚			1						1	
ガス給湯器	１６号給湯専用（壁掛け形）							1	1	
二口ガスコック	15A	1	1						2	
排水金具	T5A 50A				1		2		3	
掃除口	100A				1				1	
仕切弁	GV40A JIS 5k（BOX共）							1	1	
仕切弁	GV25A JIS 5k（BOX共）							1	1	
散水栓	散水栓（BOX共）							1	1	
ホーム水栓	水栓柱共		1						1	
鉄ガスコック	40A		1					1	2	
鉄ガスコック	20A		1						1	

撤去桝リスト

品名	仕様等	屋外
汚水桝	SC-1 350*350	4
グリストラップ	FRP製　950*510	1

凡例

・・・撤去管を示す

・・・既設配管

MEMO	年・月・日

ARCHITECT DESIGN OFFICE SAIMON
サイモン建築設計室
一級建築士第236759号　柴本 米一
〒644-0011 和歌山県御坊市湯川町財部1025-6　TEL:0738-24-2330 FAX:0738-24-2365
URL:http://www.saimon22.com　E-mail:saimon@skyblue.ocn.ne.jp

検図	設計	工事名	旧子十浦小学校解体工事	図面番号
製図	担当	MAP NAME	給排水衛生設備（食堂棟）１階平面図	Ｍ－０５
		SCALE A1 1/50　A3 1/100	DATE 2025/06	

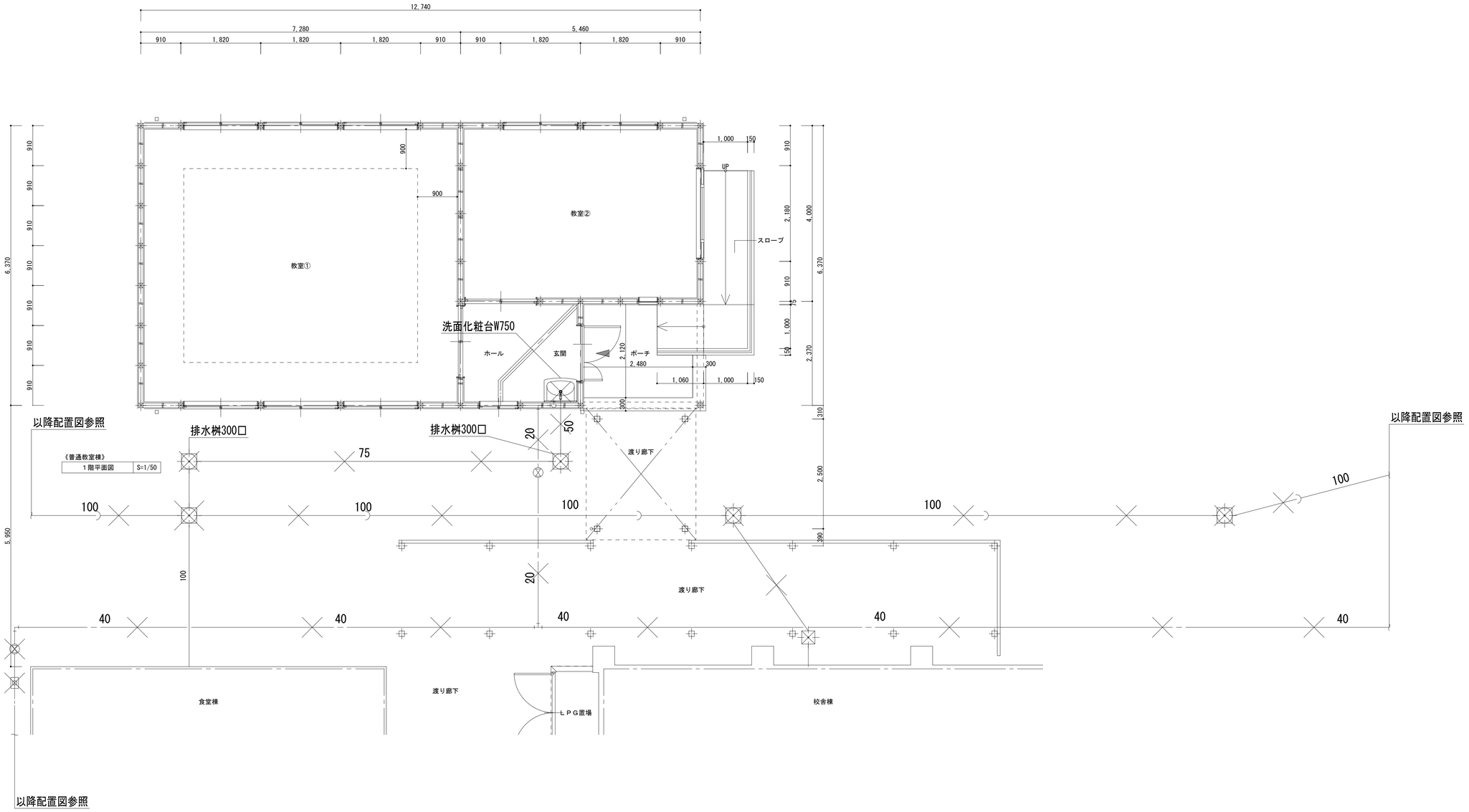

撤去機器リスト

品名	仕様等	合計	備考
洗面化粧台	W750キャビネット他金具類共	1	
排水桝	300□	2	

凡例

・・・撤去管を示す

・・・既設配管

MEMO	年・月・日

ARCHITECT DESIGN OFFICE SAIMON
サイモン建築設計室
一級建築士第23675号 鉄本 米一
〒644-0011 和歌山県御坊市湯川町財部1025-6 TEL:0738-24-2330 FAX:0738-24-2365
URL:http://www.saimon22.com E-mail:saimon@skyblue.oon.ne.jp

検図	設計	工事名	旧子十浦小学校解体工事	図面番号
製図	担当	MAP NAME	給排水衛生設備（普通教室棟）１階平面図	Ｍ－０６
		SCALE A1 1/50 A3 1/100	DATE 2025/06	

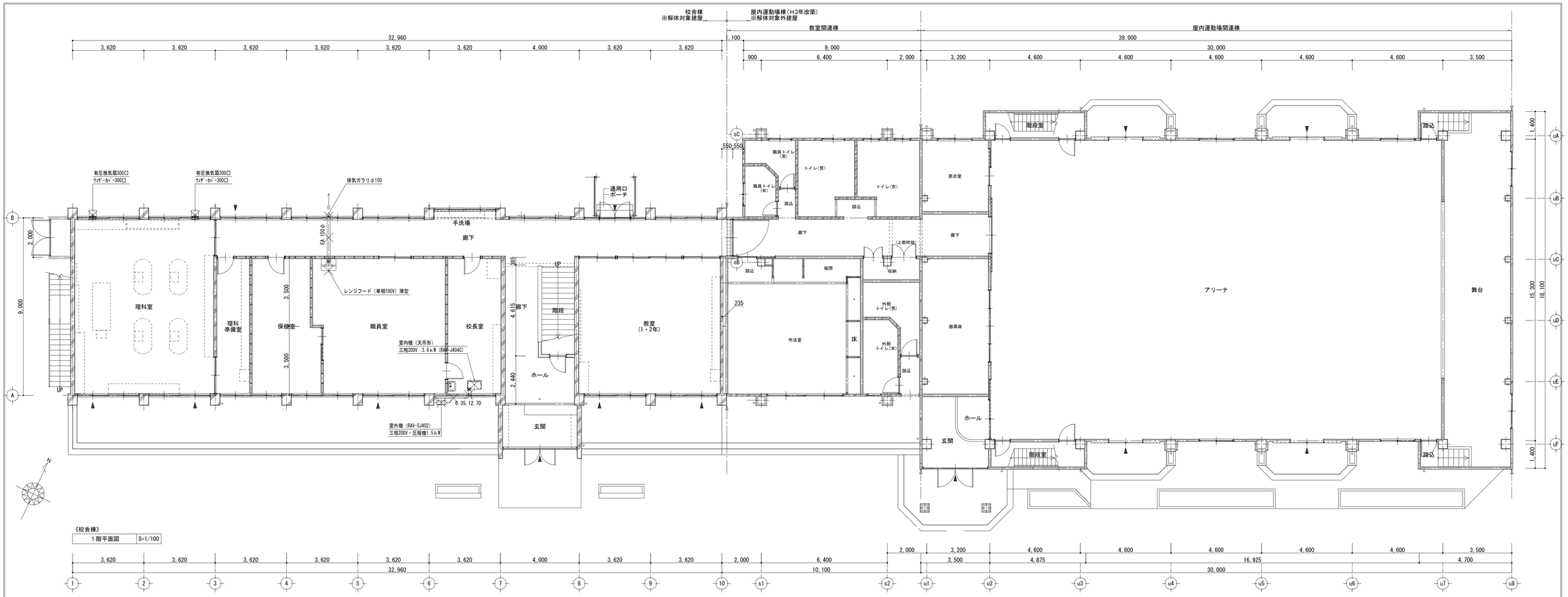

《校舎棟》

1階平面図	S=1/100

撤去機器リスト

品名	仕様等	校長室	職員室	理科室	屋外	合計	備考
パッケージエアコン	天吊形　冷：3.6kW	1				1	
	室外機　冷：3.6kW　3相200V				1	1	
有圧扇	羽根径φ300　単相100V			2		2	
レンジフード	単相100V　薄型		1			1	
ウェザーカバー	300□　SUS製				2	2	
換気フード	φ150				1	1	

凡例

・・・撤去管を示す

・・・既設配管

MEMO	年・月・日

ARCHITECT DESIGN OFFICE SAIMON
サイモン建築設計室
一級建築士第236759号　柴本 米一
〒644-0011 和歌山県御坊市湯川町財部1025-6　TEL:0738-24-2330 FAX:0738-24-2385
URL:http://www.saimon22.com　E-mail:saimon@skyblue.ocn.ne.jp

検図	設計	工事名	旧子十浦小学校解体工事	図面番号
製図	担当	MAP NAME	空調換気設備（校舎棟）1階平面図	M－07
		SCALE A1 1/100	A3 1/200	DATE 2025/06

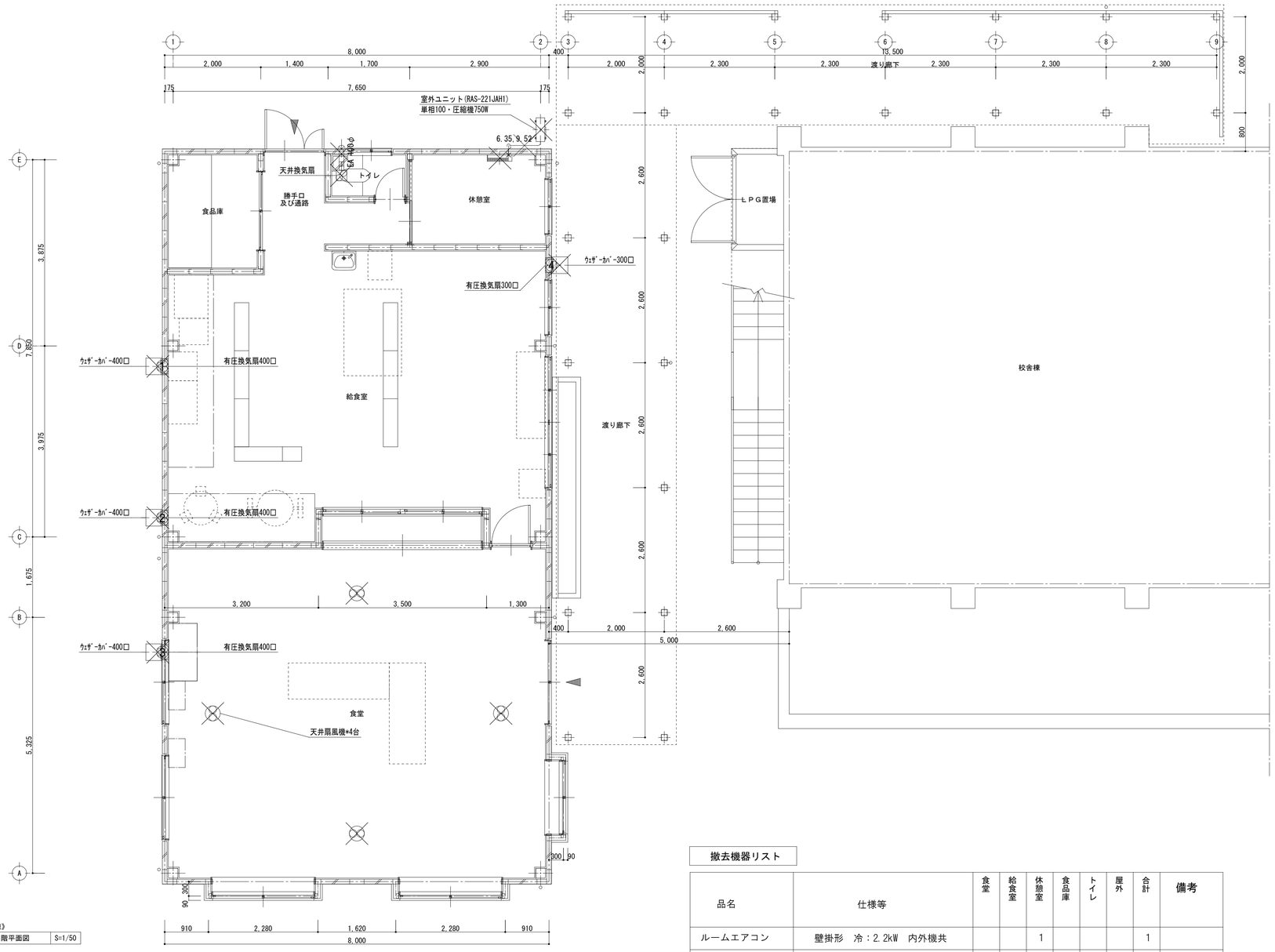

《食堂棟》

1階平面図	S=1/50

撤去機器リスト

品名	仕様等	食堂	給食室	休憩室	食品庫	トイレ	屋外	合計	備考
ルームエアコン	壁掛形　冷：2.2kW　内外機共			1				1	
天井扇風機	単相100V	4						4	
天井換気扇	天井埋込形　単相100V　φ100					1		1	
有圧扇	羽根径400　単相100V	1	2					3	
有圧扇	羽根径300　単相100V		1					1	
換気フード	φ100						1	1	
ウェザーカバー	400□　SUS製						3	3	
ウェザーカバー	300□　SUS製						1	1	

凡例

・・・撤去管を示す

・・・既設配管

MEMO	年・月・日

ARCHITECT DESIGN OFFICE SAIMON
サイモン建築設計室
一級建築士第236759号　俊本 崇一
〒644-0011 和歌山県御坊市湯川町財部1025-6　TEL:0738-24-2330 FAX:0738-24-2365
URL:http://www.saimon22.com　E-mail:saimon@skyblue.ocn.ne.jp

検図	設計	工事名	旧子十浦小学校解体工事	図面番号
製図	担当	MAP NAME	空調換気設備（食堂棟）1階平面図	M－08
		SCALE A1 1/50　A3 1/100	DATE 2025/06	

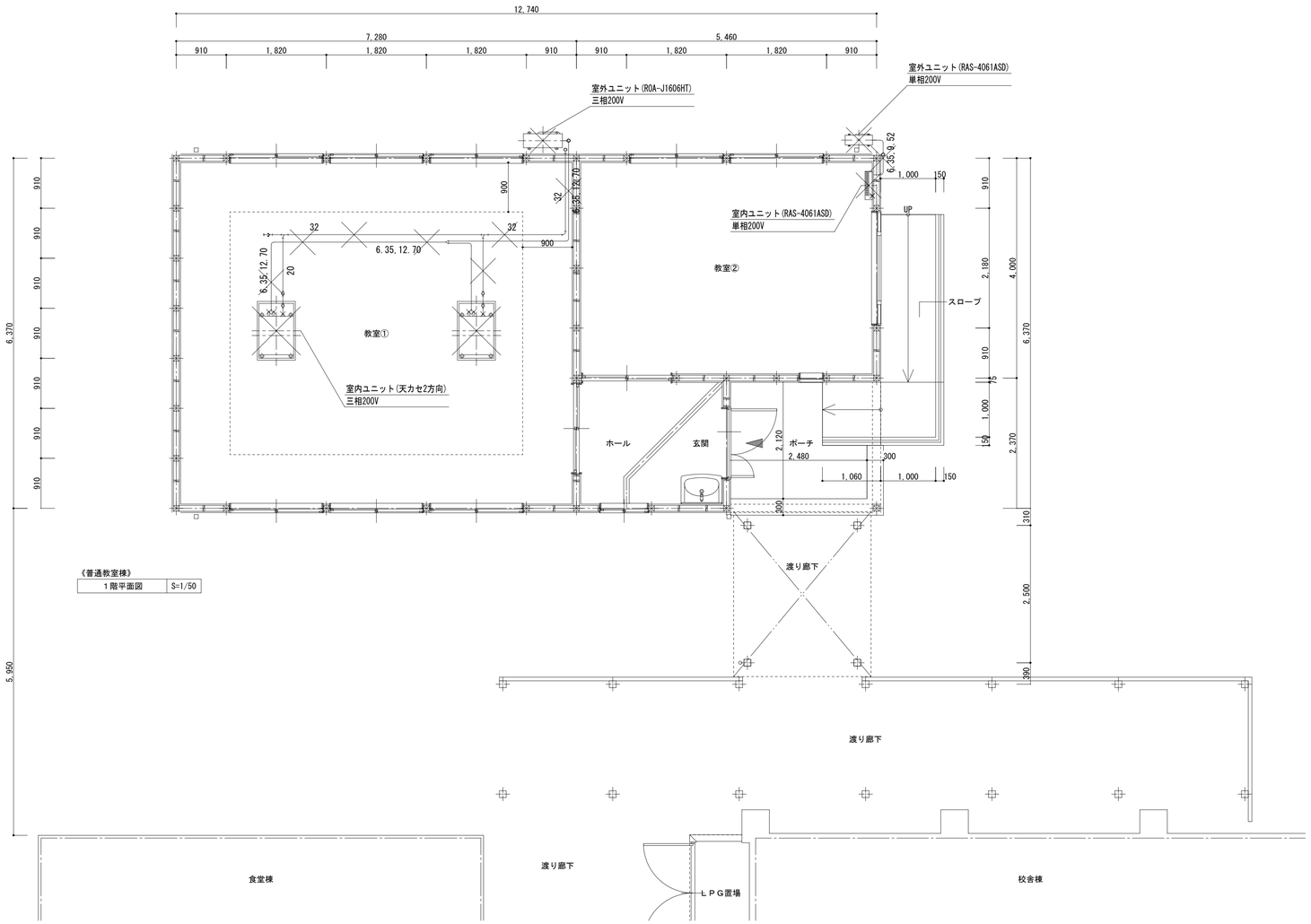

撤去機器リスト

品名	仕様等	教室①	教室②	屋外	合計	備考
パッケージエアコン	天井ｶｾｯﾄ(2方吹)冷：7.1kW	2			2	
	室外機　冷：14.0kW　三相200V			1	1	
ルームエアコン	壁掛形　冷：4.0kW　室内外機共		1		1	

凡例

・・・撤去管を示す

・・・既設配管

MEMO	年・月・日

ARCHITECT DESIGN OFFICE SAIMON
サイモン建築設計室
一級建築士第23675号　柴本 米一
〒644-0011 和歌山県御坊市湯川町財部1025-6　TEL:0738-24-2330 FAX:0738-24-2365
URL:http://www.saimon22.com　E-mail:saimon@skyblue.ocn.ne.jp

検図	設計	工事名	旧子十浦小学校解体工事	図面番号
製図	組長	MAP NAME	空調換気設備(普通教室棟)１階平面図	Ｍ－０９
		SCALE A1 1/50	A3 1/100	DATE 2025/06