

広報 [ひだかがわちょう]

日高川町



成人式 ~1月13日(日) 日高川交流センター~



二十歳の門出 成人式

1月13日(日)に、成人式が日高川交流センターで行われ、平成10年4月2日から平成11年4月1日までに生まれた新成人129名(男63名、女66名)のうち108名が出席しました。

国歌斉唱、町長式辞、来賓の方々の祝辞をいただいた後、新成人を代表して堀江奎斗さんが「私たちは小さな頃から周りの大人たちを見て育ちましたが、私は子どもたちからかっこいいなと思ってもらえるような大人になりたいです。そのために、友とのつながりを大切に、親への感謝を忘れず、常識のある大人になることを誓います。」と決意表明をしました。新成人の皆さんは、久しぶりに再会した旧友と近況を話し合ったり、式典後は記念撮影や立食をしながら昔話に花を咲かせたりするなど、楽しいひとときを過ごしました。

3名の人権擁護委員さんが新たに委嘱されました

人権擁護委員として活躍されてきました間野常民氏(船津)、竹内善則氏(三十木)、加門眞悟氏(皆瀬)が平成30年12月31日をもって退任されました。長きにわたり、大変ご苦勞様でした。

後任には、西佳樹氏(高津尾)、原見聖子氏(大又)、原正氏(川原河)が、平成31年1月1日付けで法務大臣から新たに人権擁護委員に委嘱され、今後、人権啓発活動や住民の皆様からの人権相談に応じてまいります。



西 佳樹氏
(高津尾)



原見 聖子氏
(大 又)



原 正氏
(川原河)

ふるさと納税返礼品等の出品事業者を募集しています!

ただ今、町では「ふるさと納税サイト」返礼品等を出品していただける事業者(法人、団体および個人)を募集しています。応募要件がございますので、詳しくは町ホームページをご覧ください。企画政策課までお問い合わせください。

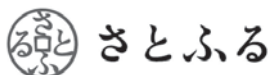

■お問合せ 企画政策課 ☎22-2041



老人クラブ入会のお誘い

あなたの経験・知識・笑顔が町の力に

生きがいづくり

高齢期の充実
趣味・文化
レクリエーション等

老人クラブが
目指すもの

基本理念

健康づくり

健康寿命を延ばす
健康学習・運動・
体力測定等

仲間づくり

同世代の連帯・支え合い
例会・声かけ・友愛・
親睦・旅行等

地域づくり

社会貢献
世代交流・環境美化
ボランティア等

日高川町内には44の単位クラブがあり、60歳以上の方を対象に、現在加入促進運動を実施しています。

老人クラブに入会すると、県内の契約温泉施設等の割引が何回でも受けられる「ゆったり会」への加入もできます。

※500円会費で5年間有効

※同伴者3名まで同じ割引可能

地域の活動内容など、詳しくはお近くのクラブ、または下記事務局までお気軽に声をお掛けください。

■お問合せ 町老人クラブ連合会事務局(保健福祉課内) ☎22-9041

— お忘れなくご利用ください —

子育て支援商品券

利用期限 2月末日

■お問合せ 日高川町商工会 ☎23-3434
企画政策課 ☎22-2041

献血の実施について

献血はみなさまの尊い善意で成り立っています。献血へのご理解とご協力をお願いいたします。



日 程	実施時間	場 所
3月4日(月)	9:15~12:00	駒場工務店駐車場
	14:00~16:00	役場美山支所前 (町保健福祉センター前)

■お問合せ 保健福祉課 ☎22-9041

シルバー人材センターをご利用ください

シルバー人材センターの設立から4ヶ月が経過し、町内はもとよりふるさとから遠く離れている皆様方からも多くの問い合わせや仕事の依頼をいただいています。

依頼があれば現場を見て打ち合わせをし、「仕事はできるだけ速やかに、丁寧に」を心掛けています。臨時的、短期的・軽易な仕事がありましたらご連絡ください。



【利用料金の一例】

- ◇草刈り……1人で3時間の場合
4,000円程度(草刈り機使用料込み)
- ◇清掃センターへのゴミ搬入……1~2時間
3,500円程度+清掃センターゴミ処理料
- ◇農作業(人力) ……1時間1,000円程度
- ◇家事のお手伝い……1時間1,000円程度
- ★全ての利用料金に1割の事務費を含む。

また、当初は49人だった会員も、新たに7人が加入し56人となりました。随時、会員募集を行っていますので、おおむね60歳以上の方で、健康で働く意欲のある方は、ぜひご加入ください。

仕事の依頼や入会をご希望の方は、シルバー人材センター事務局(☎24-9012)までご連絡ください。



庭木伐採作業



収穫作業

■お問合せ シルバー人材センター事務局 ☎24-9012

働くみんなに、
大きな安心。

中退共は、半世紀で100万社以上の中小企業にご利用いただいている国の退職金制度です。

中退共 中小企業退職金共済制度

安全

国の制度だから安心
新規加入や掛金を増額する場合、
掛金の一部を国が助成します。

有利

掛金は全額非課税
手数料もかかりません。

簡単

社外積立で管理も簡単
納付状況や退職金試算額を
事業主さんにお知らせします。



詳しくはホームページをご覧ください。

中退共

検索



(独)勤労者退職金共済機構
中小企業退職金共済事業本部

〒170-8055 東京都豊島区東池袋1-24-1
TEL.03-6907-1234 FAX.03-5955-8211

国民年金保険料は口座振替が便利でお得です

国民年金保険料の納付には、口座振替がご利用になれます。

口座振替には、当月分保険料を当月末に振替納付することにより、月々50円割引される「早割制度」や、現金納付よりも割引額が多い「6か月前納」「1年前納」「2年前納」もあり大変お得です。

口座振替をご希望の方は、納付書または年金手帳、通帳、金融機関届出印を持参の上、ご希望の金融機関または年金事務所へお申し出ください。



現金で2年分を毎月納付

【平成30年度分 保険料】

16,340円 × 12か月 = 196,080円

【平成31年度分 保険料】

16,410円 × 12か月 = 196,920円

現金・クレジットカードの2年前納ならここから14,420円割引!

合計393,000円

口座振替の2年前納ならここから15,650円割引!

※「2年前納」「1年前納」または「6か月前納」のいずれかを希望する場合は、2月28日まで(必着)にお申し込みが必要です。
※国民年金保険料は毎年度変わります。平成31年度の各種前納の保険料額は、平成31年2月下旬に告示される予定です。

■お問合せ 住民課 ☎22-1701 / 田辺年金事務所 ☎0739-24-0432

就学援助制度についてのお知らせ

経済的な理由で小・中学校に就学させることが困難な児童・生徒の保護者の方に、学用品費・学校給食費・修学旅行費など就学にかかる費用の一部を援助する制度があります。

ただし、就学援助制度の認定を受けるには保護者の方等の所得などについて、一定の規準があります。就学援助を希望する方はお子様が通学している学校にご相談ください。

平成31年4月に小学校・中学校に入学予定のお子様の保護者様へ 就学援助(新入学用品費等)の入学前支給のお知らせ

就学援助の要件に該当し、平成31年4月に小・中学校に入学を予定されているお子様の保護者の方に、就学援助の新入学用品費等(ランドセル・制服等入学に必要なものを購入する費用)を入学前(3月)に入学準備金として支給します。入学前のお子様の保護者の方は教育委員会までお問い合わせください。(大成中学校に入学予定のお子様については、小学校へお問い合わせください。)

なお、認定要件に該当しても申請時期によっては入学前(3月)に支給できない場合がございますのでご了承ください。

■お問合せ 教育委員会 教育課 ☎22-8816

高速道路沿線の山林等を 所有の皆様方へ—— NEXCOからのお願い

強風等により高速道路沿線から樹木等が高速道路上に倒れ込み、走行中の車と衝突する事故が多発しています。

こうした事象は法律上、所有者が管理責任を問われ、万が一死亡事故が発生した場合には、多額の損害賠償義務を負うこともあります。

つきましては、高速道路等への危険が予測される樹木について、伐採していただきますようお願いいたします。

なお、NEXCOが危険樹木を発見した場合、原則として所有者の皆様方へ伐採を依頼させていただきますが、既に高速道路上に倒れ込んでいる、倒れ込む可能性が高いなど、特に危険と判断された場合につきましては、やむを得ずNEXCOが危険樹木の伐採を行い、事後報告することがございますので、予めご了承ください。

皆様のご理解とご協力のほどよろしくお願い申し上げます。



■お問合せ 西日本高速道路株式会社 関西支社 和歌山高速道路事務所 管理第二課 ☎073-472-2152(平日の9:00~17:00)

確定申告と住民税申告のご案内

平成30年分確定申告、平成31年度(平成30年分)個人町・県民税申告を2月18日(月)から3月15日(金)まで受け付けます。申告が必要な方は、必要書類などを準備し、なるべくお早めに申告してください。

なお、収入がなかった方でも、非課税(所得)証明書の発行や国民年金の免除、就学援助などの関係で申告が必要な場合があります。また、国民健康保険に加入されている方は、申告をされませんと、軽減適用を受けられないなど不利益となる場合がありますので、ご注意ください。



申告が必要な方

平成31年1月1日現在、町内に住んでいる(住んでいた)方で、次に該当する方

- ◇自営業、農林業、その他の事業を営んでいる方(保険外交員、歩合制営業職などを含む)
- ◇家賃、地代収入等の不動産所得のある方
- ◇給与所得以外に所得がある方、または2か所以上から給与を受けている方
- ◇平成30年中に退職し、その後就職していない方
- ◇パートやアルバイトで一定の所得がある方 ◇その他の所得がある方
- ◇雑損控除、寄付金控除、医療費控除などを受けようとする方

ただし、税務署へ確定申告をする方や、給与所得のみの方で勤務先において年末調整済みの方は、申告は不要です。



申告受付日時

2月18日(月)～3月15日(金) 詳しくは次頁の日程表をご覧ください。

※本庁では、毎週木曜日は20:00まで受け付けます。

必要書類等

- ◇申告書・印鑑 ◇収支内訳書(事業所得、不動産所得のある方)
- ◇源泉徴収票(給与・年金・パート収入等の方(源泉徴収票のない場合は雇用主、日数、日当等の分かる書類))
- ◇各種控除関係書類(国民年金・生命保険等の支払証明、医療費の控除の明細書等)
- ◇通帳など金融機関の口座番号のわかるもの(振替納税や還付申告の方)
- ◇個人番号カード(または通知カード+運転免許証等)

その他

◇『公的年金等の収入金額が400万円以下』かつ『公的年金等に係る雑所得以外の所得金額が20万円以下』の方は、所得税及び復興特別所得税の確定申告書の提出が不要になりました(※ただし医療費控除などによる所得税の還付を受けるための確定申告をすることはできます)が、住民税の申告は必要です。

公的年金などの源泉徴収票に記載された以外の控除(医療費控除、生命保険料控除など)がある場合には、申告をすることにより、所得税及び住民税の所得控除を受けることができます。

◇事業所得を生ずべき業務を行う全ての方(所得税の申告の必要がない方を含みます)は、平成26年1月から記帳・帳簿書類、領収書等の保存が必要です。

■お問合せ 税務課 ☎22-8841

平成30年分 確定申告と住民税の申告相談日程表

月	日	曜日	川辺地区 (毎週木曜は20:00まで)		中津地区		美山地区	
			午前 9:00～11:30	午後 13:30～16:00 毎週木曜は20:00まで	午前 9:00～11:30	午後 13:30～16:00	午前 9:00～11:30	午後 13:30～16:00
2	18	月	本庁		支所		支所	
	19	火	本庁		支所		・浅間・打尾(打尾集会所) ・李・愛川(李公民館) ・初湯川・上初湯川(上初湯川集会所) ・猪谷(猪谷集会所)	支所
	20	水	本庁		支所		支所	
	21	木	本庁 20:00まで		支所		・熊野川(熊野川生改センター) ・滝頭(滝頭集会所) ・笠松・平・愛口(平集会所)	支所
	22	金	本庁	・山野・三津川 ・大滝川・市川 (山野会館)	支所		支所	
	23	土						
	24	日						
	25	月	本庁		支所		支所	
	26	火	本庁	・蛇尾・早藤 ・玄子・松瀬 (早藤集会所)	支所		支所	
	27	水	本庁		支所	・川中支所 13:30～15:00	・寒川出張所 15:00まで	
28	木	本庁 20:00まで	・和佐 (和佐公民館)	支所		支所		
3	1	金	本庁	・三百瀬・平川 ・伊藤川・藤野川 (平川公民館)	支所		支所	
	2	土						
	3	日						
	4	月	本庁	・江川 (コミュニティ防災センター)	支所		支所	
	5	火	本庁		支所		支所	
	6	水	本庁		支所		支所	
	7	木	本庁 20:00まで		支所		支所	
	8	金	本庁		支所		支所	
	9	土						
	10	日						
	11	月	本庁		支所		支所	
	12	火	本庁		支所		支所	
	13	水	本庁		支所		支所	
	14	木	本庁 20:00まで		支所		支所	
	15	金	本庁		支所		支所	

○上記期間は、御坊税務署でも随時受け付けを行っています。

■お問合せ 税務課 ☎22-8841 / 中津地域振興課 ☎54-0321 / 美山地域振興課 ☎56-0321

平成30年分 **確定申告** 申告と納税

ネット申告が **更に便利になりました!**
詳しくは **確定申告** **検索**

窓口での相談・申告書の受付は、平成31年2月18日(月)からです。

所得税および復興特別所得税 贈与税
平成31年 **3月15日(金)まで**

消費税および地方消費税 (個人事業者)
平成31年 **4月1日(月)まで**

確定申告書の作成に当たっては、「復興特別所得税額」の記載漏れのないようご注意ください。

スマホでも申告できます
年末調整の給与所得が1箇所のみの方が特に便利です

マイナンバーの記載+本人確認書類の提示又は写しの添付が必要です

申告書等は、国税庁ホームページの「**確定申告書等作成コーナー**」での作成が便利です!!

- ☆ **自宅のパソコンやスマホ等から作成**できます。
- ☆ コンビニで印刷できます。
- ☆ 提出は郵送がおすすめ!

詳しくは、こちら!!

作成コーナー **検索**

御坊税務署からの大切なお知らせ!!

- 御坊税務署内の申告書作成会場の開設期間は、**2月18日(月)から3月15日(金)**です(閉庁日を除く)。 ※会場開設当初と申告期限間際は、特に混雑することが予想されます。
- 相談受付時間は、**9:00～16:00まで**です。 ※混雑状況により、早めに相談受付を終了する場合があります。

配偶者(特別)控除が変わりました!!

～平成30年分の確定申告から～

配偶者控除
控除額が改正されたほか、配偶者控除を受ける方の合計所得金額が1,000万円を超える場合には、配偶者控除を受けられません。

配偶者特別控除
控除額が改正されたほか、対象となる配偶者の合計所得金額が38万円超123万円以下とされました。

医療費控除について

医療費控除は、領収書の提出が不要です。
(医療費控除の明細書を提出すればOK)

▶平成29年分の確定申告から、領収証の代わりに“医療費控除の明細書”の添付が必要となりました。

※医療費の領収書は自宅5年間の保存が必要
※医療保険者から交付を受けた医療費通知を添付すると明細の記入を省略できます。

申告会場の開設について

税理士による 無料申告相談会場日程	会 場	日 程	受付時間	※当会場は、御坊市以外にお住まいの方につきましても、ご利用いただけます。
	御坊市役所 3階会議室 (御坊市藪350)	2月4日(月)～6日(水)	9:30～11:30 13:00～15:00	

広告

～車のリフレッシュのことならお任せください!!～
OgawaPaintShop

- ・運転をしていたらぶつけてしまった...
- ・傷や凹み・錆が気になる・塗装の艶が無くなった...
- ・ヘッドライトが暗く感じる

TEL:0738-22-5566
和歌山県日高郡日高川町小熊6118-13

そのようなお悩みをお持ちの方はぜひご相談ください!!
世界最高水準の最新塗料を使い車両本来のカラーからお望みの色まで塗装のプロが相談に乗ります!!

広告

～発達障害児の運動を中心とした学童保育～
放課後等デイサービス リハテラスひだか

「できた!」「やった!」という楽しさを支援します。
運動を通して、感覚や運動の発達を促し、友達との付き合い方、社会との関わりを学べます。
明るい精神を育み、自信とチャレンジ精神を身に付けてもらうことを目指します。
・専門家による指導のもとスタッフが継続して行うトレーニング・運動・体操・筋トレ・ストレッチetc.

リハテラスひだか **検索**
※対象児童は小学生～高校生
他の放デイとも併用可!
送迎サービス有り

運動が苦手かな? 細かいことが苦手かな?

運営: 株式会社未来アシスト
〒644-0025 和歌山県御坊市塩屋町北塩屋693-3
コーポビル1-AB号室
info@mirai-assist.wakayama.jp

見学利用相談随時受付中!
お気軽にお電話ください!
0738-24-9008

※児童福祉法で定められた利用料金・市町村からの受給者証の発行で1割負担で利用可能

インターネットで確定申告ができます!

ステップ1 国税庁ホームページの「確定申告書等作成コーナー」へアクセス

- ◎スマホでも所得税の確定申告書が作成できます! ◎税務署に行く手間がかかりません!
- ◎確定申告期間中は24時間いつでも利用できます! ◎ご不明な点は電話で問合せできます!

ステップ2 申告書を作成

画面の案内に従って金額などを入力するだけで申告書が作成できます!

ステップ3 申告書を提出 申告書の提出はe-Tax(データ送信)または郵送等で!

- ①e-Taxで送信して提出 ②印刷して郵送等で税務署へ提出

パソコン・スマホ等による確定申告書等の作成方法については国税庁ホームページ(www.nta.go.jp)をご覧ください。

【確定申告書等作成コーナーの使い方に関するお問合せ】 ☎0570-01-5901(全国一律市内通話料金)

災害により被害を受けられた方へ

災害により被害を受けられた皆様方に、心からお見舞い申し上げます。

災害により被害を受けた場合には、確定申告で所得税法に定める雑損控除等により、所得税が軽減される場合があります。

詳しくは、国税庁ホームページ(www.nta.go.jp)の災害関連情報をご覧ください。

マイナンバー制度について

申告手続などには、『マイナンバーの記載』と『本人確認書類の提示又は写しの添付』が必要です。

《本人確認書類の具体例》

- 個人番号カードの表面と裏面
- 通知カード*+運転免許証 または 健康保険の被保険者証 など

*通知カードの代用として、マイナンバーの記載がある「住民票の写し または 住民票記載事項証明書」でも確認ができます。

公的年金等を受給されている方へ

公的年金等の収入金額の合計額が400万円以下で、かつ、公的年金等に係る雑所得以外の所得金額が20万円以下である場合には、所得税及び復興特別所得税の確定申告書の提出は不要です。

ただし、所得税及び復興特別所得税の還付を受けるため、株式等の損失を翌年に繰り越すため等の申告書は提出することができます。なお、住民税の申告については、お住まいの市町の窓口にお尋ねください。

記帳・帳簿等の保存制度について

事業所得、不動産所得又は山林所得を生ずべき業務を行っている全ての方は、記帳と帳簿等の保存が必要です。

お問合せ

御坊税務署 〒644-0002 御坊市藺430-3 ☎22-0695(代表)

※上記代表番号は、自動音声によりご案内していますので、アナウンスに従い操作してください。

広告



新年会 ご予約承ります
歡送迎会

※写真は4名様盛りのイメージです



おすすめ鍋宴会 **もち豚** **つゆしやぶコース**

要予約 2名様より承ります

会席 3,000円(税別)より
他にも宴会コースあります!

グループで、ご家族で、用途に合わせたご宴席を、人数・ご予算に応じて相談承ります。詳しくはお問い合わせください。

お料理のみ 2,963円 (税込3,200円) お一人様
飲み放題付 4,167円 (税込4,500円) お一人様

最新カラオケ機器導入

きのくに 中津荘
日高郡日高川町高津尾 1049
TEL: 0738-54-0082

送迎無料(マイクロバス2台)
お気軽にお問い合わせ下さい

かわべテニス公園 0738-53-0234
美山温泉 愛徳荘 0738-57-0241
滝原温泉 ほたるの湯 0737-67-2641

右記施設でもご予約承り中

町内では現在、2名の地域おこし協力隊が活動されています。

総務省で制度化され、全国各地で取り組まれている「地域おこし協力隊」。町外の方が、地域おこし活動の支援や農林漁業の応援、住民の生活支援など地域の協力活動を行いながら、地域への定住と定着を図る取り組みです。

今回は、日高川町地域おこし協力隊2名の活動内容やプロフィールをご紹介します。



●西川 知希 (出身:奈良県)

2018年10月下旬に奈良から移住してきた西川知希です。協力隊としての活動テーマは、『空き家活用・移住推進』で、移住推進イベントの出展や空き家のマッチング業務、ゆめ倶楽部21を通じた情報発信を主に行っています。協力隊になる前は、プログラマーやリフォーム営業の仕事をしていました。

田舎暮らしを考え始めたキッカケは、【足るを知る】という気持ちの芽生えです。都会よりも地方の方が【足るを知る】を体現している方が多く、『お金で解決しない生き方のヒントは地方にある』と考え、日高川町にやってきました。協力隊での活動を通じて、色々な人と関わり、色々な事を学び、そして発信して行きたいと思っています。

●川窪 祐司 (出身:大阪府)

2018年の11月に大阪から移住して来ました川窪祐司です。美山地区に住んでおり、豊かな自然を感じながら日々暮らしています。

地域おこし協力隊としての活動内容は、日高川町の豊かな資源を活かした特産品開発や観光PR等です。美味しい食べ物や、魅力的な物がたくさんあるので、より多くの方に知ってもらえる良い方法はないかと模索しています。地域を視察する中で、鹿や猪の被害に困っている方が大勢いると感じました。美味しい農産物を守る為に、鹿や猪の駆除・有効活用ができればと思っています。皆様と共に日高川町をより良い町にできればと思っていますので、今後ともよろしくお願いたします。



これから毎月、それぞれの活動をレポートしていただく予定です。どうぞお楽しみに!

■お問合せ 企画政策課 ☎22-2041

再就職をお考えの方へ

「和歌山県就活サイクルプロジェクト」合同企業説明会の開催について

和歌山県では、結婚や出産等で離職した女性、定年退職した方、都会で働く人が県内で再び働いていただくため、2月を就活強化月間と定めて4月の就職を目指す「第2の就活サイクル」を推進しています。

2月の就活強化月間に合同企業説明会を開催しますので、再就職を目指す皆さま、積極的にご参加ください。

◆和歌山会場(100社 参加予定)

- 日 時：2月12日(火) 13:00～16:00
- 場 所：和歌山ビッグ愛 大ホール・展示ホール
和歌山県和歌山市手平2丁目1-2

◆田辺会場(30社 参加予定)

- 日 時：2月21日(木) 13:00～16:00
- 場 所：紀南文化会館 小ホール 田辺市新屋敷1

◆対象者：結婚や出産等で離職した女性、定年退職された方、県外からのUターン等の再就職希望者

※事前申込みいただくと受付がスムーズに行えます。電話、FAX、WEBサイトよりお申込みください。



和歌山県再就職支援センター

検索

※再就職支援センターのホームページに参加を予定している企業の企業情報を掲載しています。

■お問合せ・お申込み 和歌山県再就職支援センター ☎073-421-8080 FAX 073-424-0230

インタビュー形式で町内で頑張っている方を取材します

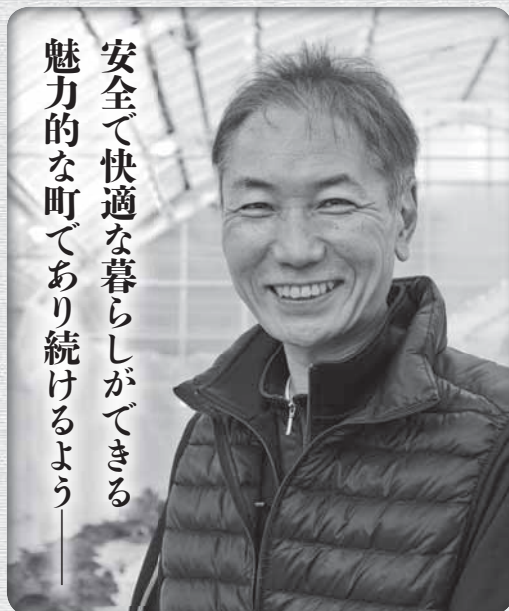

安全で快適な暮らしができる
魅力的な町であり続けるよう

● 木島 賢一さん 「皆瀬」
お仕事…農業

「関東地方から移住をされた」と伺いました。日高川町に移住することになったきっかけは？

東日本大震災をきっかけに、自然豊かな環境で子供を育て、家族と共に暮らしたいという想いを持つようになり、全国各地の候補地から検討した結果、妻の祖母が暮らしていて、そして妻の両親の故郷でもある日高川町へ神奈川県横須賀市から移住しました。

「移住を計画されていた当初は農業経験がゼロであると伺いました。なぜ農業を始めようと思ったのですか？」

前職は外資系の会社でセールスをしていたのですが、日高川町への移住を決めた後に、次は職業をどうするか、日高川町でどのような仕事ができるのかと考えました。そんな時に、和歌山県で新規就農を支援する研修プログラムが新設されること、また、行政機関からの紹介で、研修生として受け入れてくれる農家も見つかり、また「まりひめ」というイチゴとの出会いもあり、ゼロからのスタートになるけれどもイチゴ農家になろうと決意しました。

「木島さんにとつての「まりひめ」の美味しい食べ方は？」

「買ったままそのまま食べる」それが一番です。まりひめは、時期により多少の差はありますが、ほぼ完熟に近い状態のイチゴを毎日選んで収穫します。この「まりひめ」という品種は、元々、食味や香りについて非常に高い評価を得ているイチゴですが、各地方から大都市圏への輸送を考え、完熟より早めに収穫されたイチゴと比べたら格段に美味しいと思います。こんな美味しいイチゴを一番良い状態で食べられる和歌山県民の皆さんは幸せであると思います。

「今のお仕事をされていて、やりがいを感じることはありますか。」

「農業」という仕事は、色々な形で地域や社会に貢献できる仕事だなと感じています。例えば、隣の有田川町になるのですが、就労支援A型事業所を営む社会福祉法人と一緒に、様々な障害を持った方が仕事をすることを目的とした福祉農園（果樹栽培用の対候性ハウス）の整備を行いました。国の補助事業に採択された事業なのですが、「農福連携」という取り組みです。これをモデルケースとして、ぜひ日高川町でも、農福連携による福祉農園の整備を実現したいです。

「最後に、広報日高川町を読んでいただく方にメッセージなどがありませんか？」

現在、過疎化や高齢化が凄いです。リードで進んでおり、それらはどうしても止めることが難しいと思いますが、止められな

いという現実の中でも、いつまでも住民が快適で幸せにいきいきと暮らせるような町づくりを、老若男女一丸となって、その時代に合った先進的なコミュニケーションを創り、あきらめずに実現していくことを考えることが大切だと思います。何十年後もこの日高川町が、古き良き地域固有の伝統文化や資源を残しつつ、その時代に合った安全で快適な暮らしができる魅力的な町であり続けるよう、微力ながら精一杯頑張りたいと思います。



イチゴの株の管理作業をしている木島さん

2月

日高川町広報カレンダー



1日
金

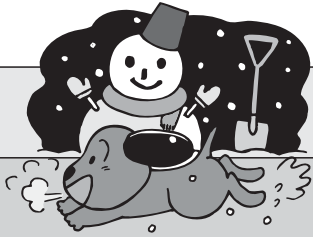

2日
土

3日
日

4日 元気アップ教室 (10:00~11:30
健康管理センター)

行政相談 (13:00~15:00
社会福祉協議会川辺本所)
弁護士相談 (13:00~16:00
社会福祉協議会川辺本所)
運動教室
(10:00~11:30 保健福祉センター
13:30~15:00 健康管理センター
19:00~20:30 保健センター)

5日
火

6日
水

7日
木

4ヶ月、6ヶ月、10ヶ月児健診
(平成30年3月・7月・9月生)
(13:00~ 保健センター)

8日
金

9日
土

10日
日

第13回日高川町農業祭
(9:00~15:30
農村環境改善センター等)

11日
月

12日
火

心配ごと相談 (13:00~15:00
社会福祉協議会中津支所)

13日
水

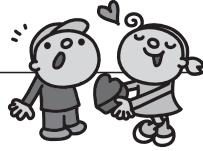

14日
木

発達障害児・者巡回相談
(11:00~16:00 御坊保健所)
のびのび広場 (2歳~未就園児)
「つくって遊ぼう! (おひなさま)」
(なかつ保育所 10:00~11:30)

15日
金

16日
土

行政相談
(10:00~12:00 役場中津支所)
園庭開放 (10:00~11:00
かわべ保育所 雨天中止)

17日
日

18日
月

元気アップ教室 (10:00~11:30
保健福祉センター)

19日
火

行政相談
(9:00~11:00 役場美山支所)
心配ごと相談 (13:00~15:00
社会福祉協議会美山支所)
かわべほのぼのルーム
「親子ふれあい体操」(未就園児)
(かわべ保育所 10:00~11:00)

20日
水

2歳児歯科検診
(平成28年9月・10月・11月生)
(13:00~ 健康管理センター)

21日
木

22日
金

巡回職業相談 (13:00~15:00
日高川交流センター)

23日
土

24日
日

清掃センター日曜開放日
(8:00~11:30)

25日
月

1歳6ヶ月児・3歳児健診
(平成27年6月・7月生、
平成29年6月・7月生)
(13:00~ 保健センター)

26日
火

27日
水

元気アップ教室
(13:30~15:00 保健センター)

28日
木

すくすく教室
(平成30年9月・10月・11月生)
(10:00~ 保健センター)
固定資産税 (第4期分)、
国民健康保険税 (第8期分)、
水道料金 (1月分) 納期限



3月

1日
金

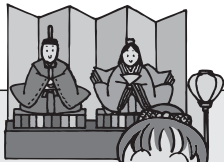

2日
土

3日
日

4日
月

元気アップ教室 (10:00~11:30
健康管理センター)

行政相談 (13:00~15:00
社会福祉協議会川辺本所)

心配ごと相談 (13:00~15:00
社会福祉協議会川辺本所)

5日
火

運動教室
(10:00~11:30 保健福祉センター
13:30~15:00 健康管理センター
19:00~20:30 保健センター)

6日
水

7日
木

町内中学校卒業式
4ヶ月、6ヶ月、10ヶ月児健診
(平成30年4月・8月・10月生)
(13:00~ 保健センター)

8日
金

9日
土

10日
日





消防団訓練初め式

1月7日(月)に、消防団訓練初め式が船津広場で挙行されました。消防団員253名、婦人防火クラブ20名が参集し、人員報告、国旗掲揚、黙とう、観閲のあと、西泰海団長が「生命と財産を守る消防精神に則い、知恵を出し合い、防災の体制に取り組み、大きな災害へと発展させない覚悟で取り組みたい」と訓示。勤続表彰、町長挨拶、来賓祝辞等が行われたあと、消防車22台が船津広場下の河川敷へ移動し、一斉放水を行いました。表彰状および感謝状が贈呈されたのは、次の皆様です。(敬称略)

和歌山県消防協会総裁表彰

20年勤続章

- 幡川 幸生 (第8分団 第2班 班長)
- 瀬戸 利則 (第1分団 第2班 副班長)
- 古部 了之 (第2分団 第1班 副班長)
- 石本 敦士 (第4分団 第3班 団員)
- 市木 直弘 (第5分団 第3班 団員)

日高川町長表彰

25年勤続章

- 龍田 雅人 (第4分団 第1班 班長)
- 芝 広明 (第5分団 第1班 班長)
- 古田 定利 (第5分団 第3班 班長)

日高地域消防協会会長表彰

10年勤続章

- 白井 正 (第2分団 第4班 副班長)
- 谷口 武洋 (第2分団 第2班 団員)
- 平井 秀典 (第2分団 第2班 団員)
- 花光 健 (第2分団 第3班 団員)
- 中津 剛一 (第3分団 第1班 団員)
- 垣内 智光 (第3分団 第2班 団員)
- 仲 千治 (第4分団 第2班 団員)
- 柚瀬 全宏 (第5分団 第1班 団員)
- 西川 浩之 (第6分団 第1班 団員)
- 川口 哲生 (第6分団 第2班 団員)
- 森園 義彦 (第6分団 第3班 団員)
- 玉井 尚規 (第8分団 第3班 団員)

和歌山県消防協会総裁表彰

退職団員感謝状

- 下野 智昭 (元 団長)
- 井原 崇 (元 副団長)
- 橋爪 誠 (元 班長)
- 睦又 康全 (元 班長)
- 柏木 秀夫 (元 副班長)
- 西川 義高 (元 団員)
- 笹 賢次郎 (元 団員)
- 山本 正一 (元 団員)
- 五味 勇 (元 団員)
- 竹村 卓也 (元 団員)
- 新家 信孝 (元 団員)
- 吉富 正 (元 団員)

【広告】 町収入の一部とするため有料広告を掲載しています。

スペース?(気になる) **費用?**(不安) **立地場所?**(駅からも高速からも近い)

小人数での葬送(親族控室も式場に早変わり)も可能です
 ご予算に合わせてあなただけのお葬式見つけます

外から見ているだけでは分かりません、お気軽にお立ち寄りください
メモリアル ウェスト日高川 ☎36-2121