

日高川町

広報 ひだかがわちょう



美山支所 新庁舎

新型コロナウイルス感染症緊急対策

日高川町持続化支援金



目的

日高川町では、新型コロナウイルス感染症拡大によって、特に大きな影響を受ける町内で経営を行う事業者の事業継続支援を図るため、中小企業庁 令和2年度補正持続化給付金(以下「国給付金」という。)の給付を受けた事業者に対し、

町独自に上乗せで支援金を交付することを目的としています。

対象者

新型コロナ感染症拡大により、特に大きな影響を受け、事業の継続・再起の糧とするために

国給付金の給付を受けた日高川町内で経営を行う事業者

支援金額

国給付金の20%を限度(1,000円未満切り捨てで算出)

最大で法人は**40万円**、 個人事業者は**20万円**



申請手続きについて

国給付金の給付決定後の申請となります。

申請場所は、役場本庁の企画政策課となります。※印鑑をご持参ください。(訂正の際、必要となります。)

申請期限は、**令和3年2月28日(日)**となります。

提出書類

- (1)日高川町持続化支援金交付申請書
- (2)国給付金の給付通知書(写) ※申請の際には**原本**をご持参ください。
- (3)日高川町持続化支援金交付請求書(金額・日付欄は空白のままご提出ください。)
- (4)支援金お振込先通帳(写)



■お問合せ 企画政策課 ☎22-2041

新型コロナ関連情報

新型コロナウイルス関連のさまざまな情報を取りまとめて、町ホームページで随時最新情報を発信しています。

詳しくは、下記URLまたはQRコードからホームページをご確認ください。

<http://www.town.hidakagawa.lg.jp/information/2019-ncov.html>



新型コロナウイルスの影響により納税が困難な方へ 徴収猶予の「特例制度」 無担保・延滞金なし

- 新型コロナウイルスの影響により事業等に係る収入に相当の減少があった方は、1年間、地方税の徴収の猶予を受けることができますようになります。
- 担保の提供は不要です。延滞金もかかりません。

注 猶予期間内における途中での納付や分割納付など、事業の状況に応じて計画的に納付していただくことも可能です。



対象となる方

以下①②のいずれも満たす納税者・特別徴収義務者(個人法人の別、規模は問わず)が対象となります。

- ① 新型コロナウイルスの影響により、令和2年2月以降の任意の期間(1か月以上)において、事業等に
係る収入が前年同期に比べて概ね20%以上減少していること。
- ② 一時に納付し、又は納入を行うことが困難であること。

注 「一時に納付し、又は納入を行うことが困難」かの判断については、少なくとも向こう半年間の事業資金を考慮に入れるなど、申請される方の置かれた状況に配慮し適切に対応します。

対象となる地方税

- 令和2年2月1日から令和3年1月31日までに納期限が到来する個人住民税、法人住民税、固定資産税などほぼすべての税目(証紙徴収の方法で納めるものを除く)が対象になります。
- これらのうち、既に納期限が過ぎていた未納の地方税(他の猶予を受けているものを含む)についても、遡ってこの特例を利用することができます。

申請手続等

- 関係法令の施行から2か月後(令和2年6月30日(火))または納期限(納期限が延長された場合は延長後の期限)のいずれか遅い日までに申請が必要です。
- 申請書のほか、収入や現預金の状況が分かる資料を税務課に提出していただきますが、提出が難しい場合は口頭によりお伺いします。

■お問合せ 税務課 ☎22-8841

新型コロナウイルス感染症の影響による減収を事由とする 国民年金保険料免除について

令和2年5月1日(金)から、新型コロナウイルス感染症の影響により国民年金保険料の納付が困難となった場合の臨時による特例免除申請の受付手続きが開始されました。

対象となる方

以下の2点をいずれも満たした方が対象になります。

- (1) 令和2年2月以降に、新型コロナウイルス感染症の影響により収入が減少したこと
- (2) 令和2年2月以降の所得等の状況から見て、当年中の所得の見込みが、現行の国民年金保険料の免除等に該当する水準になることが見込まれること

対象期間

令和2年2月分以降の国民年金保険料が対象となります。

申請に必要なもの

1. 国民年金保険料免除・納付猶予申請書
2. 所得の申立書

申請方法

- ・ 申請書・申立書は、日本年金機構ホームページからダウンロードができます。記入例もご参照ください。
- ・ 提出先は、役場住民課および各支所地域振興課または田辺年金事務所です。

* 新型コロナウイルス感染症の感染防止の観点から、郵送での提出を是非ご活用ください。

■お問合せ 住民課 ☎22-1701 / 田辺年金事務所 ☎0739-24-0432

国民健康保険制度・後期高齢者医療制度に加入の皆様へ

新型コロナウイルス感染症に伴う傷病手当金の支給申請が出来ます。

被保険者で、新型コロナウイルス感染症に感染した、または発熱等の症状があり感染が疑われた場合に、療養のため業務に服することができない方(給与等の支払を受けている方に限る)を対象に傷病手当金を支給します。

申請には医療機関の意見書および事業主の証明等が必要となりますので、事前に下記までお問合せください。

- 国民健康保険の被保険者の方は、保健福祉課まで。
- 後期高齢者医療の被保険者の方は、保健福祉課または後期高齢者医療広域連合まで。

■お問合せ 保健福祉課 ☎22-9041 / 和歌山県後期高齢者医療広域連合 ☎073-428-6688

確定申告期限延長における町民税・県民税への影響について

所得税の確定申告や町県民税の申告期限が延長されましたが、申告書の提出時期によっては、申告内容が年度当初の個人住民税の算定に反映されていないことがあります。申告内容により、税額等が変更となる場合には、改めて税額の通知を送付いたしますので、ご理解いただきますようお願いいたします。

これにより、所得・課税(非課税)証明書、個人住民税のデータなどから算定される各種保険税(料)や各種手当等の算定にも影響が出る場合があります。ご理解とご協力をお願いいたします。



■お問合せ 税務課 ☎22-8841



今月からシリーズで掲載します かんたん体操① 毎日運動



椅子に座ってテレビを見ながらちょっとやってみる程度でも効果あり!!
感染予防のための生活で、あてはまるどころないですか?

- ◆新型コロナの感染が怖くて、ずっと家の中に閉じこもっている。
- ◆一日中テレビを見ていたり、ぼーっとしている… ◆誰かと話すことも少なくなった。

こんな毎日が続くところからだもころも弱ってしまいます

かんたん体操Ⅰ

★ 腰痛予防 ★

- ◆椅子に浅く腰をかける。
- ◆背筋を伸ばした状態から胴体を左にゆっくりまわしていき10秒間保持する。
- ◆右回りも同様に行う。

できる運動を続けましょう



かんたん体操Ⅱ

★ ふくらはぎの筋肉を鍛える ★

- ◆両足は肩幅に開き、背筋を伸ばしてつま先で立つ。4秒ほどかけてゆっくりかかとを下ろす。
- ◆10回行う。できる方は20回を目標にする。

動作はゆっくり丁寧に



令和2年度 日高川町子育て支援事業



子育て支援商品券交付のお知らせ

例年は「日高川町第3子以降子育てサポート学校給食費等助成事業による“3人以上に該当しない”1人目、2人目の児童生徒が属する世帯の世帯主に対象児童生徒一人あたり30,000円分の子育て支援商品券を交付」しておりますが、新型コロナウイルス感染症拡大の影響により、「今年度に限り、町内に住所を有する全ての小中学生を対象として、1人あたり35,000円分の商品券を世帯主に交付」します。

また、例年10月に交付を開始している子育て支援商品券を、今年度については7月から交付を開始します。

子育て支援商品券	小中学生1人につき35,000円分の商品券(500円券×70枚)を交付。
交付対象者	町内に住所を有し、小中学校に在籍する児童生徒が属する世帯の世帯主。
申請について	対象の方に、申請書を6月末頃お届けします。 申請の方法については、申請書に同封する案内をご覧ください。
申請期間	令和2年7月1日☎ ~ 令和2年 8月31日☎
商品券有効期間	令和2年7月1日☎ ~ 令和2年12月31日☎

子育て支援商品券取扱店募集について

子育て支援商品券の取扱店を募集します。

詳しくは、日高川町商工会または役場企画政策課までお問合せください。



取扱店のお申込期間	令和2年6月3日☎ ~ 6月22日☎
お申込先	日高川町商工会(本事業委託先) ☎23-3434

■お問合せ 日高川町商工会 ☎23-3434 / 企画政策課 ☎22-2041

高齢者の お宅訪問

保健福祉課では、高齢者実態把握事業(高齢者のお宅訪問)を行っています。

今年度は町内在住の75歳以上で、介護認定を受けていない、ひとり暮らしの方を対象に、随時自宅にお伺いし、生活状況の聞き取り調査をさせていただきます。



聞き取りの内容

- 生年月日
 - 緊急連絡先
 - 今までの生活の様子
 - 新型コロナウイルスにより困っていること等
 - 連絡先
 - 病歴
 - 家族構成
 - 内服薬
- ※無理のない範囲でお答えいただけますようお願いいたします。

町から委託されている、下記の在宅介護支援センターの職員がお伺いします。
ご協力お願いいたします。

- 川辺地区……在宅介護支援センター川辺
- 中津地区……中津在宅介護支援センター
- 美山地区……在宅介護支援センター美山

■お問合せ 保健福祉課・地域包括支援センター ☎22-9633

児童手当・特例給付 『現況届』手続きのご案内



6月分以降の児童手当等を受けるには現況届が必要です!

●現況届(毎年6月に提出)

現況届は、毎年6月1日の状況を把握し、6月分以降の児童手当等を引き続き受ける要件(児童の監督や保護、生計同一関係など)を満たしているかどうかを確認するためのものです。

※提出がない場合には、6月分以降の手当が受けられなくなりますので、ご注意ください。

●受付期間

令和2年6月30日(火)(必着)まで
※児童手当・特例給付現況届(6月上旬に受給者宅へ郵送します)

■お問合せ・申請窓口 住民課 ☎22-1701 / 中津地域振興課 ☎23-9503 / 美山地域振興課 ☎23-9505



埋蔵文化財包蔵地における 土木工事等の取扱いについて



① 埋蔵文化財とは

埋蔵文化財とは土の中に埋まっている文化財のことで、土器・石器などの「遺物」と、古墳・住居跡など「遺構」のことをいいます。町内には多くの埋蔵文化財が存在しております。埋蔵文化財が所在する土地(範囲)のことを、「周知の埋蔵文化財包蔵地」といい、一般に「遺跡」と呼ばれています。

② 遺跡範囲内で土木工事をする場合は

遺跡の範囲内で住居建築・開発行為等の土木工事を行う場合は、工事着手の60日前までに文化財保護法に基づく届出書の提出が必要です。届出書の様式については日高川町教育委員会でご直接お受け取りいただくか、日高川町教育委員会のWEBページからダウンロードしてください。[アドレス: <http://www.hidakagawa-ed.jp/>]

届出書は、町教育委員会を經由し県教育委員会へ提出され、県教育委員会から指導内容(確認調査・工事立会・慎重工事等)の通知が届出者に伝達されます。この間、土木工事等については着手することができません。

③ 遺跡の範囲を確認するには

工事予定地の場所が分かる地図(住宅地図等)を持参のうえ、日高川町教育委員会教育課へお越しください。

もしくは、和歌山県地理情報システムにて確認してください。[アドレス: <http://www2.wagmap.jp/wakayamaken/>]

土木工事を実施する場所が遺跡に入っている場合は、県教育委員会での協議や調整および調査のため日数がかかります。できる限り早い時期に遺跡の範囲かどうかを確認してください。

■お問合せ 教育委員会 教育課 ☎22-8816

事業主の皆さまへ 和歌山労働局からのお知らせ 令和2年度の労働保険年度更新について

本年度の労働保険の年度更新期間について、新型コロナウイルス感染症の影響を踏まえ、中小事業主、個人事業主の方々が労働保険の年度更新(申告・納付)を円滑に実施する環境を整えるため、令和2年6月1日(月)から7月10日(金)までの期間を8月31日(月)までの3ヶ月の期間に延長することとなりました。

事業場あてに年度更新用の申告書が郵送されますので、申告書を作成のうえ、6月1日(月)から8月31日(月)までの間に申

告・納付をお願いします。

なお、申告書の提出にあたっては、電子申請や郵送の積極的なご活用をお願いします。

また、新型コロナウイルス感染症の影響による労働保険料等の納付猶予の特例もあります。

詳しくは、和歌山労働局のホームページをご覧ください。下記までお問合せください。

■お問合せ 和歌山労働局総務部労働保険徴収室 ☎073-488-1102



まなぼう災! 防災センター通信 Vol. 9



～「警戒レベル4」で 安全な場所へ全員避難!～

大雨や台風などによる洪水や土砂災害が、全国各地で毎年のように発生し、多くの被害がでています。

住民の皆さんが、災害の危険性を判断し、避難行動ができるように、避難に関する情報や防災気象情報等を5段階の「警戒レベル」を用いてお伝えしています。

「自分の命は自分で守る」ことが大切です。

役場から「警戒レベル4」(避難勧告や避難指示)が発令されたときは、災害が発生するおそれのある地域の方は全員速やかに避難してください。

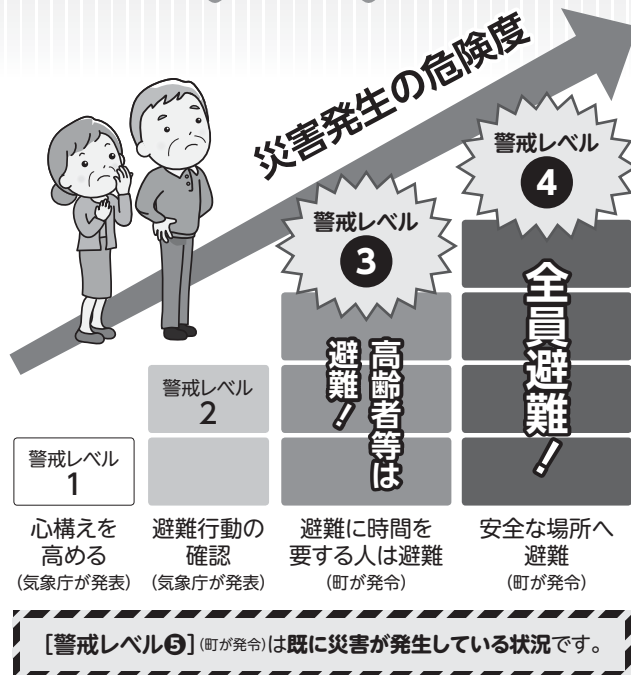

■お問合せ 日高川町防災センター ☎24-9280

刈払機取扱作業者に対する 安全衛生教育

講習日時 令和2年7月28日(火)

講習場所 和歌山県建設会館3F会議室

講習時間 10:00～17:00

受講料 9,350円(テキスト代を含む)

申込方法 申込書に受講料を添えて持参または
現金書留で郵送

申込期間 令和2年6月29日(月)から、
定員になり次第締切り

～詳しくは、下記までお問合せください。～



■お問合せ・お申込み 建設業労働災害防止協会 和歌山県支部 ☎ 073-436-1327 FAX 073-426-3987

(仮称)DREAM Wind和歌山有田川・日高川 風力発電事業にかかる計画段階環境配慮書の 縦覧のお知らせ

大和エネルギー株式会社は、日高川町(美山地域)および有田川町(金屋地域・清水地域の一部)にまたがる白馬山脈にて「(仮称)DREAM Wind和歌山有田川・日高川」風力発電事業を計画しています。これに伴い、風力発電事業にかかる計画段階環境配慮書を下記のとおり縦覧し、ご意見を受け付けます。

縦覧図書 (仮称)DREAM Wind和歌山有田川・日高川風力発電事業にかかる計画段階環境配慮書

縦覧の場所・時間 企画政策課、中津地域振興課、美山地域振興課、寒川出張所
※時間は各庁舎・施設の開館時によります。※ホームページでもご覧いただけます。
※電子縦覧:<https://www.daiwa-energy.com/>

縦覧期間 令和2年7月7日(火)～8月11日(火)
※新型コロナウイルスの感染拡大に配慮し、期間を変更する可能性があります。その場合は、日刊紙や日高川町ホームページ等にてお知らせいたします。

意見書 計画段階環境配慮書について、環境の保全の見地からのご意見をお持ちの方は、縦覧場所に備え付けの意見書に氏名・住所・ご意見をご記入のうえ、意見書箱にご投函いただくか、下記宛に郵送してください。

郵送先 〒542-0062 大阪府大阪市阿倍野区阿倍野筋1-1-43 あべのハルカス33F
大和エネルギー株式会社 電力事業部 風力事業開発グループ 宛
※郵送の場合、8月11日(火)の当日消印有効

■お問合せ 大和エネルギー株式会社 電力事業部 風力事業開発グループ(担当:山田・平山) ☎06-4703-3208(平日9:00～17:00)

(仮称)紀中ウィンドファーム事業 計画段階環境配慮書の縦覧の延期について

標記について、広報日高川町5月号にて5月中旬～6月中旬と掲載しておりましたが、新型コロナウイルスの感染拡大に配慮し、6月中旬以降に延期といたします。具体的な期間については、日刊紙や日高川町ホームページ等にてお知らせします。



■お問合せ 電源開発株式会社 風力事業部 事業推進室(担当:鳥海・橋口) ☎03-3546-9600(平日9:00～17:00)

放送大学 入学生募集のお知らせ

- 放送大学は、令和2年10月入学生を募集しています。
- 10代から90代の幅広い世代、約9万人の学生が、大学を卒業したい、学びを楽しみたいなど、様々な目的で学んでいます。
- 心理学・福祉・経済・歴史・文学・情報・自然科学など、約300の幅広い授業科目があり、1科目から学ぶことができます。
- 出願期間
第1回:令和2年8月31日(月)まで
第2回:令和2年9月15日(火)まで
- 資料を無料で差し上げています。
お気軽に下記までご請求ください。

■お問合せ・資料請求 放送大学和歌山学習センター ☎073-431-0360

湯浅御坊道路 川辺IC入口 夜間閉鎖のお知らせ

～川辺インターチェンジ 入口ランプ上の橋梁架設工事を行います～

湯浅御坊道路四車線化工事に伴い、川辺IC入口（大阪方面入口ランプ）の夜間閉鎖を行います。
期間中は、広川IC等への迂回をお願いいたします。
皆さまのご理解とご協力をお願いいたします。

区 間

湯浅御坊道路 川辺IC入口（大阪方面入口ランプ）

実施日・時間

令和2年6月18日**木**夜～6月20日**土**朝

令和2年6月22日**月**夜～6月26日**金**朝

毎夜20時～
翌朝6時まで
（荒天順延）

予備日

令和2年6月26日**金**夜～6月27日**土**朝

令和2年6月29日**月**夜～7月1日**水**朝

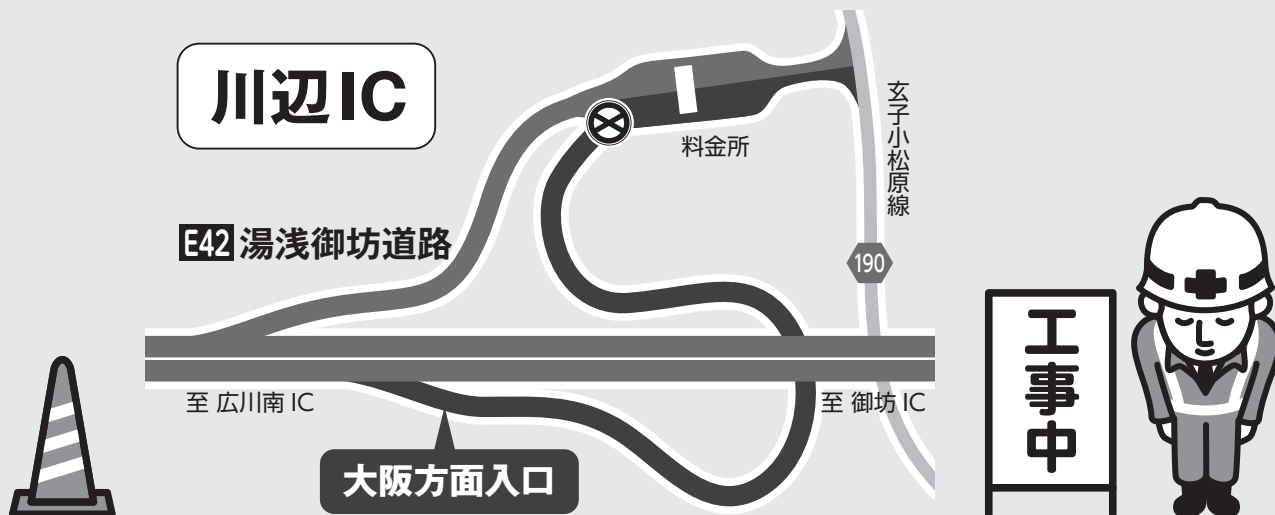

■お問合せ 西日本高速道路(株)関西支社 和歌山工事事務所 ☎073-474-7810 (平日9:00～17:00)

地域の活性化や農林漁業の応援など地域協力活動を行っている「地域おこし協力隊」の活動の様子をお知らせします。



川窪 祐司

暖かい季節になり、植物が勢いよく成長してきました。

私は現在、協力隊活動のひとつとして、農地保全および農業移住希望者の獲得を目指す「耕作 OK 地プロジェクト」に取り組んでいます。

「耕作 OK 地プロジェクト」とは、耕作放棄が懸念される園地の維持管理を行い、その様子を SNS 等で情報発信し、日高川町への新規就農農業移住者を呼び込むことを目的としたプロジェクトです。維持管理や情報発信は、吉本興業の和歌山県住みます芸人「わんだーらんど」や若い農業者部会が行っており、現在は、3 反のハッサクの園地（和佐）の世話をしています。

この園地は、耕作放棄地になる手前の状態であったため、樹が弱っていたり、獣害（おもに猪による掘り起こし）等の問題がありました。

今では、柑橘栽培に精通している若い農業者部会のメンバーのご指導のもと、草刈り、伐採、剪定や肥料やり等を行い、園地の状態は少しずつ改善されてきました。

また、獣害対策については、園地の地形や費用対効果の面を考慮し、獣害防止柵の設置ではなく、くり罠の設置を行い、猪 2 頭を捕獲することができました。

自動撮影カメラで夜間に園地の撮影を行ったところ、まだ猪が園地に現れるので、引き続き捕獲が必要です。気

温が暖かくなり、動物の行動も変わってきているので、その行動に合わせた対策を上手くとれるように勉強しています。

引き続き園地の状態を良くし、耕作放棄地の解消に繋がりたいです。

耕作 OK 地プロジェクトの様子については、Instagram で発信していますので、興味がありましたらご確認ください。（アカウント：「kosakuokchi」耕作 OK 地プロジェクト）



5月初旬に咲き始めたハッサクの花

■お問合せ 企画政策課 ☎22-2041

広告

未来に夢を*情熱を・・・
愛と貢献の可能性/感謝

お子エック! ホームページは、
<http://www.komaba-k.com>
facebook ページも見てね!

おうちの
困り事・悩み事
お聞かせ下さい!

株式会社駒場工務店
日高郡日高川町高津尾1400
Tel:0738-54-0314 Fax:0738-54-0185

令和3年度 和歌山県農林大学校 農学部学生・林業研修部研修生募集



和歌山県農林大学校では、農林業に活力を与え、農林業に新たな価値を創造するとともに、将来の和歌山県の農林業を振興するリーダーとして活躍できる人材の育成のため実習に重きをおき実践力を身につける教育を行っています。

令和3年度農学部学生・林業研修部研修生の募集を右記のとおり行います。

- 農学部(専修学校) 2年制**
 【募集定員】 園芸学科 定員 30名
 アグリビジネス学科 定員 10名
- 林業研修部 1年制** ※専修学校ではありません。
 【募集定員】 林業研修部 林業経営コース 定員 10名

	農学部		林業研修部	
	推薦入学試験 (定員：募集人員の7割)	一般入学試験	選考試験(一次)	選考試験(二次)
試験日	令和2年10月6日(火) 午前10時～	令和2年12月8日(火) 午前10時～	令和2年7月4日(土) 午前10時～	令和2年9月12日(土) 午前10時～
試験場所	農林大学校 農学部		農林大学校 林業研修部	
合格発表	令和2年10月13日(火) 午前10時以降	令和2年12月15日(火) 午前10時以降	令和2年7月8日(水) 午前10時以降	令和2年9月16日(水) 午前10時以降
願書受付期間	令和2年9月15日(火) ～令和2年9月24日(木)	令和2年11月19日(木) ～令和2年11月26日(木)	令和2年6月9日(火) ～令和2年6月23日(火)	令和2年8月18日(火) ～令和2年9月1日(火)
受験資格	令和3年3月までに高等学校を卒業見込みの者		高等学校卒業、または令和3年3月までに高等学校を卒業見込みの者	
お問合せ	和歌山県農林大学校 農学部 〒649-7112 伊都郡かつらぎ町中飯降422 Tel:0736-22-2203 Fax:0736-22-7402		和歌山県農林大学校 林業研修部 〒649-2103 西牟婁郡上富田町生馬1504-1 Tel:0739-47-4141 Fax:0739-47-4150	

自衛官候補生採用試験のお知らせ

- 身分：特別職国家公務員
 - 募集資格：18歳以上33歳未満の男女
 ※32歳の方は、条件があります。詳しくは、下記の連絡先にお問合せください。
 - 試験期日：令和2年6月27日(土)
 - 場所：和歌山地本庁舎(和歌山市)
 - 受付：試験日の前日まで
- 細部については、自衛隊御坊地域事務所までお問合せください。

特例退職手当

任期満了毎に特例退職手当を支給

	陸上自衛官	海上・航空自衛官
1任期	1任期目：1年9ヶ月 2任期目：2年	1任期目：2年9ヶ月 2任期目：2年
1任期	約58万円	約95万円
2任期	約145万円	約150万円

※給与等には、年2回のボーナスの他に、各種手当が加算支給されます。また、宿舎費は無料で衣・食・寝具等も支給または貸与されます。

■お問合せ 自衛隊御坊地域事務所 御坊市湯川町小松原410-1 丸仁第1ビル1階 ☎23-0020

広告

人生は、これからが面白い!!

一緒に働きませんか?

(原則60歳以上の方)

- 健康増進・収入UP・新しい仲間。
一石三鳥!!

※ 女性会員も活躍中です!

地域によって就業体験(見学)を予定しています。



各事業所様へ

様々なお仕事も引き受けます
シルバーにおまかせ下さい!!

お問合せ先 日高川町シルバー人材センター

電話(0738)24-9012 FAX(0738)22-8686
〒649-1324 日高郡日高川町大字土生160番地2

公益社団法人 和歌山県シルバー人材センター連合会

厚生労働省委託事業/高齢者活躍人材確保育成事業

インタビュー形式で町内で頑張っている方を取材します



紀州備長炭で
コーヒー豆の焙煎を

● 湯上 彰浩さん 「坂野川」
● お仕事…製炭士

— どんなお仕事をしていますか？

高津尾の製炭研修所で紀州備長炭を生産しています。私と弟と従業員の3名で製炭をしており、私で4代目となります。仕事の流れとしては、材料となるウバメガシを山から切り出すところから始まります。木材を適切な大きさに加工し、窯の中で時間をかけて炭化させ、最終的に商品のほとんどを炭問屋に卸しています。また、新たな試みとして、紀州備長炭でコーヒー豆の焙煎を行っています。現在の規模としては、友人や知人にコーヒー豆を買っていただく程度ですが、今後はさらに研究を

重ね、規模を大きくし、将来的には事業化する予定です。

— 今のお仕事を始めたきっかけは？

県外で8年ほど看護師をしていたのですが、一身上の都合で家業を継ぐことを決心しました。父親と弟は長年にわたり製炭をしていたのですが、私は今年で3年目になります。コーヒー豆の焙煎を始めたきっかけとしては、大学生が授業の一環で製炭所に見学に来てくださった時に紀州備長炭でBQをしていたのですが、その残り炭でコーヒー豆を焙煎している姿にヒントを得て始めました。

— 仕事をするうえで、こだわりはありますか？

「楽しくなかったらやらない」をモットーに仕事をしています。

— 仕事をしていてやりがいを感じる点、難しく感じる点は何ですか？

紀州備長炭の製炭技術は、県の無形民俗文化財に指定されており、単に商品を製造しているだけではなく、職種の稀少性や伝統文化の継承という側面もある点で、そういった点を周囲の方に評価していただいた時にやりがいを感じます。一方、私は

経営者ではなかったのですが、経営や事業の推進などについては難しく感じることはありませんが、今では楽しく仕事をしています。

— 最後に、広報日高川町を読んでいる方にメッセージなどがありましたらお願いします。

日高川町を「人が来てくれるような町」にしていけたらと思います。和歌山県の中では観光で訪れる地域は紀北か紀南に集中し、紀中は通過される傾向があります。しかし、日高川町には人が集まるようなポテンシャルがあると思っています。強みを活かして、楽しく盛り上がった町になれば、人が来て、雇用も生まれてくると思います。

また、紀州備長炭で焙煎したコーヒー豆のブランド作りを頑張りたいです。ウバメガシを切り出すところから始めているので、コーヒーの味だけではなく、その過程や歴史などのストーリーを含めて楽しんでもいただけるようにしていきたいです。



紀州備長炭でコーヒー豆を焙煎する湯上さん

広告

介護・看護・調理補助・掃除
スタッフ募集

正職員 短時間パート 未経験の方でも大丈夫です!

介護老人福祉施設 美山の里

〒644-1231 日高郡日高川町初湯川213-1

☎0738-57-0320 [担当: 小早川]

施設見学
受付中です



広告



ゆつくり
のんびり
いきいき

泊り 訪問
デイ

高齢者介護施設
なごみ・みよせの里

日高川町三百瀬973番地

☎0738-70-0233

お気軽にご相談ください

<http://www.zb.ztv.ne.jp/nagomi.mioyosenosato/>

6月

日高川町広報カレンダー

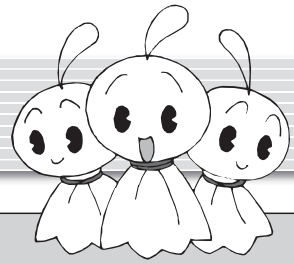

1日 月 水道料金(4月分)、
軽自動車税 納期限

心配ごと相談(13:00~15:00
社会福祉協議会川辺本所)

2日 火 運動教室
(10:00~11:00 美山 山村開発センター
13:30~14:30 中津 健康管理センター
19:00~20:00 川辺 保健センター)

3日 水

4日 木 4ヶ月、10ヶ月児健診
(令和元年7月・令和2年1月生)
(13:00~ 川辺 保健センター)

5日 金



6日 土

7日 日

8日 月

9日 火 弁護士相談(13:00~16:00
社会福祉協議会中津支所)

10日 水

11日 木

12日 金 第2回町議会定例会開会
(予定)

13日 土

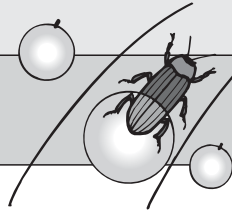

14日 日

15日 月

16日 火 心配ごと相談(13:00~15:00
社会福祉協議会美山支所)

17日 水 1歳6ヶ月児・3歳児健診
(平成28年10・11月生、
平成30年10・11月生)
(13:00~ 保健センター)

18日 木



19日 金

20日 土

21日 日

22日 月

23日 火

24日 水 巡回職業相談(13:00~15:00
日高川交流センター)

25日 木



26日 金

27日 土

28日 日 清掃センター日曜開放日
(8:00~11:30)

29日 月

30日 火 町・県民税(第1期分)、
水道料金(5月分)納期限

7月

1日 水

2日 木 4ヶ月、10ヶ月児健診
(令和元年8月・令和2年2月生)
(13:00~ 川辺 保健センター)

3日 金

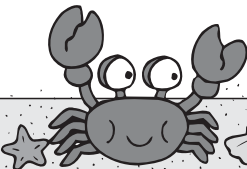

4日 土

5日 日



6日 月

7日 火 心配ごと相談(13:00~15:00
社会福祉協議会川辺本所)

8日 水

9日 木

10日 金



Yell Yell Yell



御坊日高飲食店応援プロジェクト

テイクアウト & デリバリー in BUY LOCAL

抽選で100名様に御坊日高の特産品2,000円相当をプレゼント！

応募条件

- キャンペーン期間中、下記QRコードのホームページに掲載している飲食店3店舗以上かつ総額5,000円以上、テイクアウトやデリバリーでお買い上げいただくこと。
- 任意の用紙に必要な事項(お名前、性別、ご住所、電話番号)をご記入のうえ、レシート(原本)などお買い上げを証明できるものを添付し、日高広域観光振興協議会事務局まで提出いただくこと。

応募方法

- 郵送もしくはご持参

応募先

- 〒644-0011 和歌山県御坊市湯川町財部651番地 日高振興局企画産業課(2階)

※総額5,000円ごとに1回応募することができます。

※当選の発表は、プレゼントの発送をもってかえさせていただきます。

※キャンペーンの詳細については、日高振興局ホームページをご確認ください。

＼随時店舗情報更新！／

キャンペーン期間：令和2年5月9日(土)～令和2年6月30日(火)

応募期限：令和2年7月3日(金)(必着)



発行 日高広域観光振興協議会(日高振興局企画産業課内)

TEL:0738-24-2911 FAX:0738-24-3312

<https://gobohidaka-takeout.com/>

※ご記入いただいた個人情報、抽選やプレゼントの発送以外の用途には使用しません。

※キャンペーン応募用紙は、日高振興局ホームページにてダウンロードできます。

また、チラシは日高振興局企画産業課にて入手できます。(応募用紙は任意のものでも結構です。)

※裏面にレシート(原本)などお買い上げを証明できるものを添付してください。

広告 町収入の一部とするため有料広告を掲載しています。

とても大切なお報告(笑) (今の時期だからこそあえてホットなニュースを)

えええええー……、お前が!!と驚かれると思いますが、今月(6月)新たな家族が増える(入籍する)こととなりました。お葬式を通じ多くの方と出会い普段から可愛がっていただきました。時にはオレオレ詐欺の相談を受け一緒に立ち向かったり、車のタイヤを嵌めてしまい助けていただいたり、晩ご飯をご馳走になったり…(>_<)

日高川町の皆様には本当にお世話になりっぱなしです。結婚しても変わらずお誘い、お声を掛けてくださいませ(笑)

僕の感謝の気持ちに境界線はありません、お世話になった皆様が大切な家族です。これからも仕事の枠を飛び越え、私達の根幹である「人」として精進、共に歩ませていただきたいと思います。 いんちきマジシャン あきら(藤田 明)



メモリアル ウェスト日高川 ☎36-2121 FAX 36-2136