

日高川町

広報 ひだかがわちょう



御瀧神社の大滝



“日高川町を良くする会”から マスクが寄贈されました

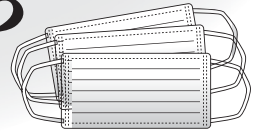

令和2年5月21日(木)に、日高川町建設業協同組合の有志らでつくる“日高川町を良くする会”の北村哲夫代表から、町にマスク1万枚が寄贈されました。

北村代表は、「マスク不足も段々と解消されてきましたが、まだまだ、介護福祉施設等ではマスク不足が続いていると聞いています。福祉施設の職員さんや利用者の皆さんは、この新型コロナウイルスの感染予防に大変苦勞されていると思い、少しでも感染予防にお役立ていただけたらという思いから、今回寄付いたしました。」と話されていました。

翌22日(金)に、寄付のあったマスクは町内の介護施設や障害者福祉施設にお届けしました。



湯川ツルミさん(ときわ寮川辺園にて、感染症拡大防止に配慮し屋外でご対応いただきました)

～おめでとうございます～

祝白寿

令和2年5月20日(水)に、久留米啓史町長が白寿(99歳)をむかえられた 湯川ツルミさん(三百瀬)を訪問し、長寿を祝福しました。

株式会社日進コンサルタントと 災害協定を締結しました

令和2年6月8日(月)に、株式会社日進コンサルタント(高津尾、柏木一夫代表取締役)と、災害等が発生した場合、無人航空機(ドローン)を活用し、詳細な被災状況を把握し、被害の拡大防止と被災施設の早期復旧を行うことを目的とした「災害時における無人航空機の活用に関する協定」を締結しました。



新型コロナウイルス感染症の影響を踏まえた 水道料金の減免措置について



新型コロナウイルス感染症に関連した経済的影響を踏まえ、町民の生活や経済活動を支援するため、水道料金の基本料金とメーター使用料を減免します。

①減免額

1ヶ月当たりの基本料金

	種類および用途	基本料金
専用栓	家事用	1,050円
	営業、工場、会社	2,270円
共用栓	家事用	2,100円
営農栓	家畜用	1,050円

メーター使用料

口径	使用料
13mm	80円
20mm	100円
25mm	130円
30mm	240円
40mm	290円
50mm	1,090円
75mm	1,460円

②減免期間

令和2年7月検針分から9月検針分まで(3ヶ月間)

③申込手続き

申込の手続きは不要です。

例)一般家庭の平均的な使用水量
(メーター20mmで20m³の場合)

【減免前】水道料金 2,360円/月

【減免後】水道料金 1,210円/月(△1,150円/月)

減免前の金額から減免額を差し引いた額で請求させていただきます。



■お問合せ 上下水道課 ☎22-4814

新型コロナウイルス感染症の影響による 国民健康保険税の減免について

新型コロナウイルス感染症の影響により、「主たる生計維持者(世帯主)が死亡した場合や重篤な状態になった場合」および「事業等の廃止および失業した場合」は、国民健康保険税が全額免除になります。

また、「主たる生計維持者(世帯主)の収入が一定程度の減少(*)が見込まれ、国民健康保険税の納付が困難になった場合」は、国民健康保険税が減額されます。

*国民健康保険税が減額される要件

(主たる生計維持者(世帯主)について、①~③すべて該当の場合)

- ①事業収入や給与収入など、収入の種類ごとに見た収入のいずれかが、前年に比べて10分の3以上減少する見込みであること。
- ②前年の所得の合計額が1000万円以下であること。
- ③収入減少が見込まれる種類の所得以外の前年の所得の合計額が400万円以下であること。

●申請にあたっては、次の書類が必要となります。

- り患世帯 ⇒ 新型コロナウイルス感染症のり患を証明する書類
- 事業等の廃止および失業した世帯 ⇒ 事実確認が可能なもの(公的に交付される書類)
- 減収世帯 ⇒ ①主たる生計維持者の前年の収入額および所得額がわかる書類
- ②同一世帯の被保険者全員の前年所得がわかるもの
- ③主たる生計維持者の令和2年1月から直近までの収入がわかる書類
- ④保険金・損害賠償等により補てんされるべき金額がわかるもの等
- (①・②においては、今年の1月1日現在日高川町に住所を有し、町が確認できるものは省略できます。)



国民健康保険税決定通知書が7月中旬にお手元に届きます。申請や減免対象になるかどうか等のご相談はそれ以降にお願いします。

■お問合せ 税務課 ☎22-8841 / 中津地域振興課 ☎23-9503 / 美山地域振興課 ☎23-9505 / 寒川出張所 ☎58-0001

新型コロナウイルス感染症の影響により 介護保険料・後期高齢者医療保険料の納付が困難な方へ

新型コロナウイルス感染症の影響により、主たる生計維持者(世帯主)が死亡した場合や、収入が一定程度減少した場合等で、介護保険料や後期高齢者医療保険料の納付が困難になった場合には、徴収猶予や減免の制度がありますので、ご相談ください。

■介護保険料については…

保健福祉課まで。

■後期高齢者医療保険料については…

保健福祉課または後期高齢者医療広域連合まで。

■お問合せ 保健福祉課 ☎22-9041 / 和歌山県後期高齢者医療広域連合 ☎073-428-6688

国民年金保険料免除等の申請について

保険料を納め忘れの状態、万一、障害や死亡といった不慮の事態が発生すると、障害基礎年金や遺族基礎年金が受けられない場合があります。経済的な理由等で国民年金保険料を納付することが困難な場合には、保険料の納付が免除・猶予となる「保険料免除制度」や「納付猶予制度」が利用できます。令和2年度の免除等の受付は7月から開始され、令和2年7月

分から翌年6月分までの期間を対象として審査を行いますので、住民課および支所・出張所にて申請手続きを行ってください。

また、申請ができる過去期間については、申請書を提出した日から2年1ヶ月前までとなります。申請を忘れていたために未納期間を有している方等は、一度、役場(住民課、支所、出張所)もしくは年金事務所へご相談ください。

■お問合せ 住民課 ☎22-1701 / 中津地域振興課 ☎23-9503 / 美山地域振興課 ☎23-9505 / 寒川出張所 ☎58-0001

新型コロナウイルス感染症に関連した 法務大臣メッセージ

新型コロナウイルス感染症に関連して、感染者・濃厚接触者、医療従事者等に対する誤解や偏見に基づく差別は決してあってはなりません。

法務大臣メッセージは、YouTube法務省チャンネル(<https://youtu.be/RYS00qCxo-0>)をご覧ください。

法務省の人権擁護機関では、新型コロナウイルス感染症に関連する不当な差別、偏見、いじめ等の被害に遭った方からの人権相談を受け付けています。困った時は、一人で悩まず、私たちに相談してください。

【電話受付時間】平日午前8時30分～午後5時15分

様々な人権問題についての相談はなんでも
みんなの人権110番 ☎0570-003-110

いじめ・虐待(びやくたい)など子どもの人権問題に関する相談はこちら
子どもの人権110番 ☎0120-007-110

家庭内暴力など女性の人権問題に関する相談はこちら
女性の人権ホットライン ☎0570-070-810

インターネットでも人権相談を受け付けています
インターネット受付 インターネット人権相談 法務省 啓発
パソコン・スマートフォン共通 <https://www.jinken.go.jp/>

かんたん体操 毎日運動 PART 2

体調に合わせて毎日続けましょう。
家事の合間やテレビをみながら安全に行うために

- ◆動作はゆっくりやってみましょう。
- ◆体調が悪いときは無理をしないようにしましょう。

天気の良い朝夕の、涼しい時間帯には気分転換もかねて散歩に出かけるのもいいですね。ただし、立ち話、人混みなど「3密」は避けましょう。

かんたん体操I

★ 肩のこりをほぐす ★

- ◆肩の力を抜いて楽に腰掛ける。
- ◆息を吸いながら両肩をできるだけ引き上げる。
- ◆5～10回行う。



かんたん体操II

★ 足の動きをなめらかに ★

- ◆椅子の背を持ち、両脚を少し開いてつま先を正面に向け背筋を伸ばして立つ。
- ◆ひざが曲がらないようにゆっくり脚を横に上げて数秒間その姿勢を保ち、もとの位置までゆっくり戻す。
- ◆左右5～10回行う。



《令和2年度 子育て支援事業》

子育て支援商品券



■**交付対象者**：今年度については、新型コロナウイルス感染症拡大の影響により、令和2年6月1日現在において、町内に住所を有するすべての小中学生を対象として、その世帯主に交付します。

■**商品券**：小中学生の児童生徒1人につき35,000円分(500円券×70枚)の商品券を交付します。

■**申請書**：対象の方に6月末に発送しております。

■**申請期間**：令和2年7月1日(水)～令和2年8月31日(月)まで

商品券取扱店一覧 利用期間：令和2年7月1日(水)～令和2年12月31日(木)まで

(順不同)

事業所名・店舗名	取扱商品・サービス
中 津 川	
sound cafe NEIRO	食事
山本電装	自動車電装品
千 津 川	
ゴルフプレイス アルファ	ゴルフ練習場
アームプロサービス	自動車修理、車検、販売
鐘 巻	
(有)あんちん	お食事、釣鐘まんじゅう
街雲水	飲食、土産品販売
土 生	
㈱旭商会川辺サービスステーション	ガソリンスタンド、石油製品販売
鳥居商店	たばこ、日用品、菓子、飲料水、雑貨
Aコープかわべ	食料品、雑貨他
Aコープかわべ とくし丸	
小 熊	
ローソン川辺町小熊店	食料品、飲料、菓子、日用品、雑誌 等
ユガミ電器	家電
川辺精肉店	精肉、揚げ物
山本商店	菓子、日用品雑貨、たばこ
ビューティショップ マルオカ	化粧品
㈱長岡塗装店	住宅塗装
hair mode airish	理容、美容
玄 子	
小川鍍金塗装	鍍金、塗装、車検、修理
早 藤	
柿本商店	酒類、たばこ、食料品、日用品
平 川	
マキデンキ	電気工事、電化製品販売
川辺温泉 お宿 喜作	温泉入浴、食事、宿泊(要予約)
中津商店	酒、タバコ、他
山 野	
㈱レイシヨンス	自動車の整備等
㈱古部組	日用雑貨
山本モータース	自動車整備
江 川	
川辺石油	ガソリン、灯油、軽油
西川商店	タバコ、薬、日用品
㈱山本建築トーヨー住器	アルミサッシ、ガラス割替、網戸張替、シャッター、カーポート
美容室 アダチ	美容全般
和 佐	
堀江美容室	美容
岡ガス商会	LPガス、ガス機器販売
LG SHOP こにし	ガソリンスタンド、酒類、日用品
(有)川辺オート商会	自動車修理
港タクシー(株)	旅客運送業(タクシー)
浅倉建機サービス	建設・農機の修理、整備
雑貨 チェルシー	雑貨
藤 田 町	
進物専門店 宮本	御中元、御供、各種贈答品 etc...
㈱テック・マルヤマ	カー用品
ハラモータース	二輪・四輪修理販売、車検

事業所名・店舗名	取扱商品・サービス
船 津	
裕野電気サービス	電気設備工事、家電商品
㈱田中モータース	自動車修理、販売
原留石油	ガソリン、灯油、クリーニング取次
高 津 尾	
平和堂	日用雑貨
芝電器店	家庭用電気機器、産業用電気機器、厨房機械器具
カット マジック アート	理容、美容
中井モータース	自動車販売・修理、車検
加藤善商店	食料品、酒、ガソリン等燃料
芝由商店	酒類、食料品、日用品
高由商店	タバコ、酒、LPガス、菓子ジュース
飯盛	御弁当、麺類、丼、ごはん物、定食
姉 子	
レストラン 桜の木	和食、洋食、酒類
川 原 河	
今西商店	食料品、日用雑貨
大西自転車店	自転車、バイク 他
玉置電器店	電化製品
喫茶・お食事処 美味	麺類、定食
熊 野 川	
お食事処 あゆ	定食、軽食、飲み物、麺類、一品料理
㈱岸本食品	ガソリン等
中村屋	日用品、酒類、食料品
初 湯 川	
イハラ・ハートショップ	書籍、雑誌
皆 瀬	
中尾商店	米、酒類、進物、菓子、食品
加門電気商会	電気工事、管工事、家電販売
㈱旭屋	ガソリンスタンド、住宅設備機器
イハラ・ポデーショップ	自動車修理・販売
小林商店	衣料品、川小制服
玉置商店	食料品小売
寒 川	
ペンションひろば	飲食
三尾屋	米、食料品、日用品、ガソリン
町 内 全 域	
町内全域 (株)フラットフィールド オペレーションズ	きのくに中津荘(飲食・宿泊)
	かわべ天文公園(飲食・宿泊)
	かわべテニス公園(飲食・宿泊)
	ほろほろ亭(飲食)
	日高川ふれあいドーム(飲食)
	道の駅SanPin中津(農林産物他)
	中津温泉 あやめの湯鳴滝(入浴・飲食)
	美山温泉 愛徳荘(飲食・宿泊)
	道のほっとステーションみやまの里(農林産物他)
	美山療養温泉館(入浴)

■お問合せ 日高川町商工会 ☎23-3434 / 企画政策課 ☎22-2041

保健福祉課からのお知らせ

○重度心身障害児者医療費受給者証の更新について

重度心身障害児者医療費受給者証の有効期限は7月末日となっております。

7月上旬に更新申請書を受給者の方にお送りしますので、7月中に更新の手続きを行ってください。

○重度心身障害者福祉手当の認定申請について

重度心身障害者福祉手当の認定期間は7月までとなっております。引き続き受給される方は、手続きが必要になります。現在受給中の方には、申請書をお送りしますので、7月中に認定申請を行ってください。

また、新たに認定要件に該当すると思われる方は、お問合せください。

認定要件

- 身体障害者手帳1級・2級・3級、療育手帳、精神障害者保健福祉手帳のいずれかをお持ちの方
- 在宅で年収120万円未満の方(18歳以上)

○障害のある65歳～74歳の方へ

～後期高齢者医療への加入を選択できます～

「65歳以上で一定の障害がある方」は、後期高齢者医療制度に加入することができます。

加入を希望される方は、申請が必要です。

以下の方は一定の障害があると認められます。

- ◆ 障害年金1級・2級を受けている方
- ◆ 身体障害者手帳1級・2級・3級をお持ちの方
- ◆ 身体障害者手帳4級をお持ちの方のうち、音声・言語、下肢機能障害の一部などの障害による手帳をお持ちの方
- ◆ 療育手帳Aをお持ちの方
- ◆ 精神障害者保健福祉手帳1級・2級をお持ちの方



■お問合せ 保健福祉課 ☎22-9041

高齢者肺炎球菌予防接種のお知らせ

肺炎球菌ワクチンについて

肺炎が原因で亡くなる方の95%以上が65歳以上の方です。肺炎で一番多い病原菌は肺炎球菌です。肺炎球菌ワクチンを接種しておくことで、肺炎の予防や肺炎にかかっても重症化を防ぐことができます。

接種期間

令和2年6月1日(月)～令和3年3月31日(水)まで

接種費用

無料

今年度の接種対象者

年齢	対象生年月日
65歳	昭和30年4月2日生～昭和31年4月1日生の方
70歳	昭和25年4月2日生～昭和26年4月1日生の方
75歳	昭和20年4月2日生～昭和21年4月1日生の方
80歳	昭和15年4月2日生～昭和16年4月1日生の方
85歳	昭和10年4月2日生～昭和11年4月1日生の方
90歳	昭和5年4月2日生～昭和6年4月1日生の方
95歳	大正14年4月2日生～大正15年4月1日生の方
100歳	大正9年4月2日生～大正10年4月1日生の方



*今年度65歳になられる方には、個別に案内を送付しています。

70歳以上で過去に一度も予防接種したことがない方は、役場に申請していただければ、接種できます。

■お問合せ 保健福祉課 ☎22-9633

後期高齢者医療制度の被保険者証の色が『うすいオレンジ色』から『うすい緑色』に変わります

令和2年7月31日(金)の有効期限満了に伴い被保険者証(以下、「保険証」という。)を更新いたします。新しい保険証は『うすい緑色』です。7月中旬頃から順次郵送する予定となっております。

今回お届けする『うすい緑色』の保険証はお手元に届き次第ご使用できます。

それが届くまでは現在お持ちの保険証「うすいオレンジ色」をご使用ください。

(「うすいオレンジ色」の保険証は8月1日(土)以降使用できません。)



現在お持ちの保険証「うすいオレンジ色」について

新しい保険証『うすい緑色』がお手元に届き次第、「うすいオレンジ色」の保険証は、下記問合せ先にお越しの際にご返却いただくか、ご自分で細かく裁断するなどして、住所・氏名などが他人に知られないよう十分ご注意のうえ、廃棄してください。

※令和2年度住民税の課税所得により、一部負担金の割合が変更になっている場合がありますのでご確認ください(住民税の各種控除後の課税所得額が145万円以上の被保険者のいる世帯の方は、一部負担金の割合が3割となります)。

④今まで1割であった方が3割負担に変更となる場合「3割(令和2年7月31日までは1割)」と表示されます。

■お問合せ 保健福祉課 ☎22-9041

預けて安心! 自筆証書遺言保管制度が開始されます

高齢化の進展等の社会経済情勢の変化に鑑み、相続をめぐる紛争を防止するという観点から、法務局において自筆証書遺言に係る遺言書を保管する制度が新たに設けられ、令和2年7月10日(金)から運用を開始します。

本制度では、自筆証書遺言に係る遺言書を法務局でお預かりすることで、紛失等の遺言書作成後のトラブルが解消される

うえ、家庭裁判所の検認も不要となります。

「終活」等が浸透しつつあると言われてはいますが、ご自身の財産をご家庭等へ確実に託す方法のひとつとして自筆証書遺言を検討されるにあたっては、是非、本制度をご活用ください。

詳しくは、下記までお問合せください。

■お問合せ 和歌山地方法務局供託課 ☎073-422-5131 / 和歌山地方法務局御坊支局 ☎22-0335

情報をお寄せください

昆虫名：クビアカツヤカミキリ

近年、外国から侵入したクビアカツヤカミキリの発生が日本各地で問題となっていて、特にウメ等の樹木を中心に大きな被害を与えるため情報提供を呼びかけています。

この先、7~8月にかけて、幼虫が寄生した樹木周辺で多く見られます。樹種、農地を問わず、見かけた場合には、農業振興課までご連絡をお願いします。

■お問合せ 農業振興課 ☎22-2048



令和3年4月採用 日高川町職員採用試験のお知らせ

- 受付期間 令和2年7月27日(月)～令和2年8月21日(金)
土・日・祝日を除き、8:30～17:15まで 郵送の場合は、8月21日(金)の消印有効
- 試験日時 [一次試験] 令和2年9月20日(日) 9:00～ [二次試験] 令和2年10月18日(日) 9:00～
- 試験場所 日高川町役場(本庁)3階会議室(受付多数の場合は変更する場合があります)

1 採用予定職種および人数

- 一般行政職……………1名程度
- 保健師……………1名
- 介護支援専門員……………1名(地域包括支援センターに勤務)
- 看護師……………1名(美山地内の診療所に勤務)

2 受験資格

- 一般行政職
平成3年4月2日から平成15年4月1日までに生まれた人
- 保健師
昭和61年4月2日から平成11年4月1日までに生まれた人で、保健師免許を有する人または令和3年3月末日までに免許を取得見込の人
- 介護支援専門員
昭和56年4月2日以降に生まれ、介護支援専門員の資格を有する人
- 看護師
昭和46年4月2日以降に生まれ、看護師の免許を有する人

3 試験の方法および内容

- 一次試験…令和2年9月20日(日)
- 一般行政職：教養試験、作文試験、適性検査、事務適性検査
- 保健師：教養試験、作文試験、適性検査
- 介護支援専門員：作文試験、適性検査
- 看護師：作文試験、適性検査

「教養試験」 ……職務遂行に必要な基礎的な知識、思考力についての筆記試験で、高等学校卒業程度の試験(択一式)

「作文試験」 ……文章による表現力、課題に対する理解力等についての記述試験

「適性検査」 ……公務員に求められる資質に関し、性格傾向の面からみる検査

「事務適性検査」 ……事務職員としての適応性を、正確さ、迅速さ等の作業能力の面からみる検査

- 二次試験…令和2年10月18日(日)
- 一次試験合格者を対象に面接を予定しています。

4 合否発表

- 一次試験 10月初旬に本人宛に文書で通知します。
- 二次試験 11月初旬に本人宛に文書で通知します。

5 受験手続について

- (1)申込用紙・試験案内配布場所
和歌山県日高郡日高川町土生160番地
日高川町役場 総務課

和歌山県日高郡日高川町高津尾29番地
日高川町役場中津支所 中津地域振興課
和歌山県日高郡日高川町川原河202番地
日高川町役場美山支所 美山地域振興課
※日高川町のホームページ(<http://www.town.hidakagawa.lg.jp/>)からもダウンロードできます(申込用紙は表面と裏面を両面印刷してご使用ください)。

※郵送による請求の場合は、封筒の表に「職員採用試験申込書請求」と朱書きし、84円切手を貼った宛先明記の返信用封筒(長形3号封筒(A4用紙の三つ折りサイズが入る大きさ))を必ず同封して、日高川町役場総務課宛に請求してください。

(2)申込方法

所定の「申込書」に必要事項を記入のうえ、写真を貼付し、次の書類を添えて、日高川町役場総務課、中津支所中津地域振興課、美山支所美山地域振興課のいずれかに直接持参するか、または日高川町役場総務課へ郵送してください。郵送する場合は、封筒の表に「職員採用試験申込書在中」と朱書きしたうえで必ず簡易書留にしてください。

- 一般行政職…最終学校卒業証明書または卒業見込み証明書
- 保健師…資格取得証明書の写し
(または資格取得見込証明書)
- 介護支援専門員…介護支援専門員証の写し
- 看護師…看護師免許証の写し

(3)受験票の交付

受付期間終了後、採用試験申込書を受理した人に受験票を郵送しますが、8月31日(月)までに受験票が届かない場合は、役場総務課(☎22-1700)までお問合せください。

6 採用予定時期

令和3年4月1日

7 給与等

給与、手当等については日高川町職員の給与に関する条例の規定により支給されます。

8 その他

- ① 試験当日は、受験票、筆記用具を必ず持参してください。
- ② 受験票は最終の合否が出るまで大切に保管してください。
- ③ 試験結果に対する電話での問い合わせには一切応じられませんので、ご了承ください。
- ④ 各学校等卒業見込みの人が卒業できなかった場合、資格取得見込みの人が資格を取得できなかった場合は、試験合格者であっても採用を取り消します。
- ⑤ その他詳細については、試験案内をご覧ください。

■お問合せ 総務課 ☎22-1700 e-mail:soumu@town.hidakagawa.lg.jp

防災通信

まなぼう災!



…台風・大雨に備える…

まもなく台風や大雨のシーズンがやってきます。

台風や大雨は、毎年大きな災害をもたらします。警報などの防災気象情報を利用して、被害を未然に防いだり、軽減することが可能です。テレビやラジオなどの気象情報に十分注意してください。台風や大雨の危険が近づいているというニュースや気象情報を見たり聞いたりしたら、災害への備えをもう一度確認しましょう。また、いざという時には、周囲の人にも声をかけ、躊躇せず避難しましょう。

①家の外の備え

大雨が降る前、風が強くなる前に行いましょう。

- 窓や雨戸はしっかりとカギをかけ、必要に応じて補強する。
- 側溝や排水溝は掃除して水はけを良くしておく。
- 風で飛ばされそうな物は飛ばないように固定したり、家の中へ格納する。



②家の中の備え

- 非常用品の確認
懐中電灯・携帯用ラジオ・緊急薬品・衣類・非常用食品・携帯ボンベ式コンロ・貴重品など
- 室内からの安全対策
飛散防止フィルムなどを窓ガラスに貼ったり、万一の飛来物の飛び込みに備えてカーテンやブラインドをおろしておく。

●水の確保

断水に備えて飲料水を確保するほか、浴槽に水を張るなどして生活用水を確保する。



③避難場所の確認など

- 学校や公民館など、避難場所として指定されている場所への避難経路を確認しておく。
- 普段から家族で避難場所や連絡方法などを話し合っておく。
- 避難するときは、持ち物を最小限にして、両手が使えるようにしておく。



■お問合せ 防災センター ☎24-9280

避難所に避難される方へのお願い

新型コロナウイルス感染症の影響により、町では感染防止に対応した避難所運営を心がけ、災害時に備えています。住民のみなさまには、下記の点についてご理解いただき、ご協力くださいますようお願いいたします。



留意事項

- ①避難所の過密化を避けるため、親戚や友人の家等への避難が可能な方はご協力をお願いします。
- ②高熱のある方や咳をしている等体調が悪い方は、事前に総務課または保健福祉課にお問合せください。
- ③感染症対策および熱中症対策のため、「マスク」、「アルコール消毒液」、「体温計」、「食料」、「飲料水」をご持参ください。

■お問合せ 総務課 ☎22-1700 / 保健福祉課 ☎22-9041

令和2年度自衛官募集案内

募集種目		応募資格	受付期間	試験期日	場 所
自衛官候補生	男子 女子	18歳以上33歳未満の者	試験日の前日まで	7月15日(水)	和歌山県民文化会館
				7月16日(木)	
				7月17日(金)	
				7月18日(土)	

※32歳の方は、条件があります。詳しくは、下記までご連絡ください。

項 目	日 時	場 所
日高地方公務員 合同説明会	令和2年7月18日(土) 13時から16時30分まで	御坊商工会館4階大会議室 (御坊市菌350番地の28)
自衛官採用説明会	令和2年7月25日(土)・26日(日) 10時から15時まで	自衛隊御坊地域事務所 (JR御坊駅前)



■お問合せ 自衛隊御坊地域事務所 御坊市湯川町小松原410-1丸仁第1ビル1階 ☎23-0020

海上保安官募集

～あなたも日本の海を守りませんか～
令和3年4月採用者を募集します。

○海上保安学校

- 受付期間：令和2年7月21日(火)～7月30日(木)
- 申込方法：インターネットでの申込み
- 1次試験日：令和2年9月27日(日)
- 試験会場：和歌山市内等
- 受験資格：令和3年3月までに高等学校卒業見込みの方など。

○海上保安大学校

- 受付期間：令和2年8月27日(木)～9月7日(月)
- 申込方法：インターネットでの申込み
- 1次試験日：令和2年10月31日(土)・11月1日(日)
- 試験会場：和歌山市内等
- 受験資格：令和3年3月までに高等学校卒業見込みの方など。

■お問合せ 田辺海上保安部管理課 ☎0739-22-2002 HP：“海上保安官 採用”で検索

和歌山県立田辺産業技術専門学院 体験入学者募集

安心な授業料(年12万円弱)で、少人数指導と実践的訓練を通じ、専門知識や技術を習得でき、多彩な資格が取得できる公共職業能力開発高校の体験入学を募集しています。

- 日 時：令和2年7月27日(月)・29日(水)、8月1日(土)・4日(火)・6日(木)・8日(土)
いずれも15:00～(土曜日は9:30～)
- 場 所：自動車工学科(2年制)、観光ビジネス科(1年制)：田辺産業技術専門学院
情報システム科(2年制)：田辺産業技術専門学院分教室(Big・U内)
- 対 象：中学・高校生および保護者ならびに一般の方
- 申込期限等：開催日により異なりますので、下記までお問合せください。



■お問合せ 田辺産業技術専門学院 ☎0739-22-2259

木造建築物の組立て等作業主任者技能講習会について

- 講習日程** 令和2年8月25日(火)、26日(水)、27日(木)、28日(金) 18:00～
 - 講習場所** 中紀地域職業訓練センター
 - 受講資格** 原則として3年以上の実務経験が必要
 - 講習時間(修了試験含む)** 14時間(同技能講習規程に基づく一部免除有)
 - 受講料** 10,000円(講習時間の一部免除による減額有)
 - テキスト代** 1,700円(会員外は協力金3,000円が必要)
 - 申込期間** 令和2年8月11日(火)まで
- 詳しくは、下記までお問合せください。

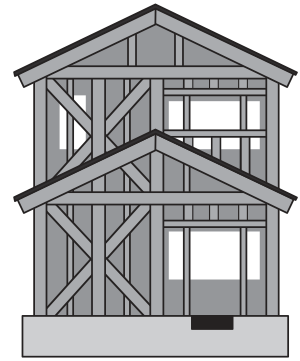

■お問合せ・お申込み 中紀地域職業訓練センター 職業訓練法人 中紀技能訓練協会 ☎63-1500

足場の組立等特別教育

- 講習日程** 令和2年8月18日(火)、19日(水) 18:00～
 - 講習場所** 中紀地域職業訓練センター
 - 受講資格** 満18歳以上
 - 講習時間(修了試験含む)** 6時間
 - 受講料** 7,000円
 - テキスト代** 1,000円(会員外は協力金1,500円が必要)
 - 申込期間** 令和2年8月3日(月)まで
- 詳しくは、下記までお問合せください。

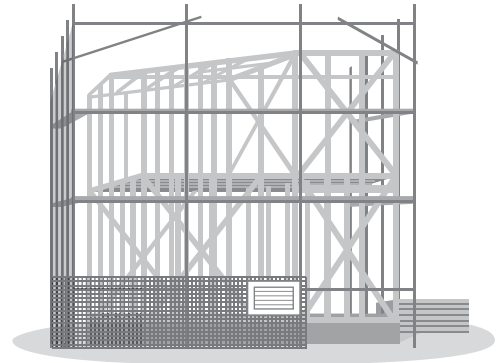

■お問合せ・お申込み 中紀地域職業訓練センター 職業訓練法人 中紀技能訓練協会 ☎63-1500

日高川町自主講演会開催補助事業のご案内

団体またはグループが広く町民や地域住民を対象とした講演会や研修会等を開催する場合に町から補助金が出ます!

補助対象となる団体・グループ

日高川町内に住所を有する方々で組織された団体またはグループを対象とします。同じ趣味を持つ仲間や地域の仲良しグループであっても対象となります。

補助事業の内容

補助対象となる団体またはグループが主催し、広く町民や地域住民を対象とした講演会や研修会等の開催。

★具体例……………

- 子育てサークルが講師を招いて町民を対象に子育て講演会を開催する。
- ジョギング仲間が講師を招いて地域住民を対象に健康運動教室を開催する。
- 仲良しグループが講師を招いて地域住民を対象に料理講習会を開催する。
- バンド仲間が講師を招いて町民を対象にギター教室を開催する。

※営利活動や宗教活動に該当せず、社会教育の範疇であると認められる事業が対象となります。ただし、他の補助金制度と重複する事業は対象外となります。

申請の方法

補助金の交付を受けようとする団体またはグループは、補助金交付申請書や事業計画書等を教育委員会 川辺公民館へ提出していただく必要があります。

※申請に係る書類等は、希望団体等に対し、川辺公民館から郵送でお送りします。

▶教育委員会ホームページ <http://www.hidakagawa-ed.jp/>

補助金の額

団体またはグループからの申請に基づき審査し決定します。

実績の報告

補助金の交付決定を受けた団体またはグループは、事業終了後速やかに実績報告関係書類を提出していただく必要があります。補助金の交付は、実績報告関係書類の提出後になります。

■お問合せ 教育委員会 川辺公民館 ☎22-9553

地域の活性化や農林漁業の応援など地域協力活動を行っている「地域おこし協力隊」の活動の様子をお知らせします。



西川 知希

地域おこし協力隊の西川知希です。最近になって「Z世代」という言葉を知りました。現代社会を構成する世代を大きく分類する時に使われる言葉で、「Z世代（1995以降生）」「Y世代（1981-95頃生）」「X世代（1965-80頃生）」「ベビーブーム世代（1946-64頃生）」「伝統主義者世代（1928-45頃生）」という5つの世代に分類されます。ちなみに僕は、1985年生まれで、「Y世代」に分類されるようです。

Z世代の定義は曖昧な部分もありますが、おおまかには「高速なインターネット通信が可能な環境に囲まれ、スマートフォン等の利便性の高いモバイル通信機器や、SNSといったインターネット上でのコミュニケーションツール、無料または定額制のWEBサービス等が生活の中に当然のように存在している世代」の事だそうで「ネオ・デジタルネイティブ」と呼ばれる事もあるようです。

個人を世代で一括りにする事は出来ませんが、Z世代の特徴としては、「自分の時間を大事にしたい。」という自由に対する意識が強い一方で、モノを所有するという欲が低いといった傾向があるようです。自身でモノを所有する必要のない時代になって来たとも言えるかもしれません。

世代が1つ離れる程度であれば、考えに共感する事も多くありますが、世代が2つ3つ離れてくると「考え方につい

ていけない。」と感じる事もあるかも知れません。ただ、どの世代も「時々、社会的背景に合わせた幸せを追求している。」という点は共通しているはずです。

地方では、家賃や食費などの生活を営むうえでの費用を抑えることができます。インターネットを通じて、都会と同じ物を仕入れる事ができ、テレワーク等も少しずつ普及している今、地方と都会の境界は薄くなりつつあります。加えて、新型コロナウイルス騒動によって、人々の価値観が変化し、地方住まいのメリットが注目される可能性は十分にあります。その可能性を活かすためにも、使われていない空き家を空き家バンクへ登録していただきますようお願いいたします。「楽しい仕事と手頃な住まい」があれば、田舎であっても人は必ず来ます。ピンチをチャンスに変えましょう！



再生中の空き家に駐車場が出来ました

■お問合せ 企画政策課 ☎22-2041

広告

人生は、これからが面白い!!

一緒に働きませんか?

(原則60歳以上の方)

- 健康増進・収入UP・新しい仲間。一石三鳥!!

※ 女性会員も活躍中です!

地域によって就業体験(見学)を予定しています。



各事業所様へ

様々なお仕事も引き受けます シルバーにおまかせ下さい!!

お問合せ先 日高川町シルバー人材センター

電話(0738)24-9012 FAX(0738)22-8686
〒649-1324 日高郡日高川町大字土生160番地2

公益社団法人 和歌山県シルバー人材センター連合会

厚生労働省委託事業/高齢者活躍人材確保育成事業

なかつ地域子育て支援センターからお知らせ

のびのび広場 「みんなであそぼう」

■日 時 令和2年7月17日(金) 10:00~11:00
■場 所 健康管理センター
■対 象 中津・美山地区の2歳以上未就園児親子

★7月10日(金)までに
なかつ地域子育て支援センター
までご連絡ください。



お問合せ

なかつ地域子育て支援センター(なかつ保育所内)
☎54-2031

かわべ地域子育て支援センターからお知らせ

かわべほのほのルーム 「夏の病気に負けない 過ごし方」

■日 時 令和2年7月8日(水)
10:00~11:00

■場 所 かわべ保育所(遊戯室)

■対 象 日高川在住(かわべ地区のみ)未就園児の親子

★先着10組とさせていただきます。

※かわべ地域子育て支援センターへお申込みください。



※7月は土曜日の園庭開放はありません。

お問合せ

かわべ地域子育て支援センター(かわべ保育所内)
☎22-9266

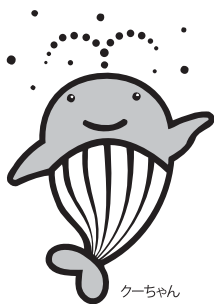

サマージャンボ7億円

(1等5億円・前後賞各1億円合わせて)

サマージャンボミニ1,000万円

(1等1千万円)

この宝くじの収益金は市町村の明るく住みよいまちづくりに使われます。★宝くじの購入は和歌山県内で★

7月14日(火)2種類同時発売! 発売期間 7/14(火)~8/14(金)

各1枚 300円 抽せん日 8/21(金)

公益財団法人和歌山県市町村振興協会

詳しくはホームページへ

中退共

検索

お問合せはお気軽に

(独)勤労者退職金共済機構
中小企業退職金共済事業本部

TEL (03) 6907-1234
FAX (03) 5955-8211

パートタイマーさんや
家族従業員も加入できます

簡単
社外積立で
管理も簡単
納付状況や退職金試算額を
事業主さんにお知らせします。

有利
掛金は全額非課税
手数料もかかりません。

安全
国の制度だから安心
新規加入や掛金を増額する場合、
掛金の一部を国が助成します。

中退共の
退職金制度なら

社長の決断、
応援します。

退職金

広告

介護・看護・調理補助 スタッフ募集

施設見学
受付中です

正職員 短時間パート 未経験の方でも大丈夫です!

介護老人福祉施設 美山の里

〒644-1231 日高郡日高川町初湯川213-1

☎0738-57-0320 [担当: 小早川]



広告

ゆつくり
のんびり
いきいき

泊り
訪問
デイ

高齢者介護施設
なごみ・みよせの里

日高川町三百瀬973番地

☎0738-70-0233

お気軽にご相談ください

<http://www.zb.ztv.ne.jp/nagomi.mioyosenosato/>

インタビュー形式で町内で頑張っている方を取材します



何でも相談してください

岸本 拓也さん「熊野川」

●お仕事…ガソリンスタンド
従業員

—どんなお仕事をしていますか？

熊野川の岸本食品で働いています。自動車の給油や整備、中古車の販売、買取など店の一般的な仕事に携わっています。また、屋号のとおり、小売店への食品卸売業も行っています。岸本食品は祖父が創業し、当初は給食のコッペパンの製造販売などを行っていましたが、昭和48年からガソリンスタンドを始め、今ではそれがメインとなっています。

また、仕事以外では、今年から御坊青年会議所に入会したり、小学生の頃からやっていた野球

でマスターズ甲子園大会に挑戦もしています。

—今のお仕事を始めたきっかけは？

大阪の大学を卒業後、社長である父親からの勧めで家業を継ぐこととなり、今年で2年目になります。昔から知っている近所の方からは、「よく戻って来たね。」と優しい声を掛けていただいたり、他愛のない話をし、毎日楽しく仕事しています。

—仕事をするうえで、こだわりはありますか？

笑顔で仲良くがモットーです。

—仕事をしていてやりがいを感じることは、難しく感じることは？

遠方のお客様に配達をし、「遠いところをいつもありがとうございます。」と感謝された時にやりがいを感じます。一方、これから人口減少や高齢化が進む中で、自由に外出をすることが困難な方が増えてくると思います。そういった時に、車や燃料のことだけでなく、日常の様々なことを相談して



笑顔で給油をする岸本さん

もらえるような人になりたいと思っています。そのためにも、日頃から笑顔で仲良く、皆さんから信頼していただけるように仕事をしていきます。

—最後に、広報日高川町を読んでいる方にメッセージなどがありませんでしょうか？

大学時代に、県外に出ていた経験があったからこそ、地域の皆さんの温かさやアットホームな雰囲気をより感じられています。これからも一生懸命、少しでも皆さんの役に立てるよう、真面目に頑張りますので、何でも相談してください。

広告

未来に夢を*情熱を...
愛と貢献の可能性/感謝



うちの
困り事・悩み事
お聞かせ下さい!

要チェック!

ホームページは、
<http://www.komaba-k.com>

facebook ページも見てね!

株式会社駒場工務店

日高郡日高川町高津尾1400
Tel:0738-54-0314 Fax:0738-54-0185

7月

日高川町広報カレンダー

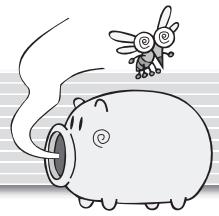

1日
水

2日
木

4ヶ月、10ヶ月児健診
(令和元年8月・令和2年2月・3月生)
(13:00～ 川辺 保健センター)

3日
金

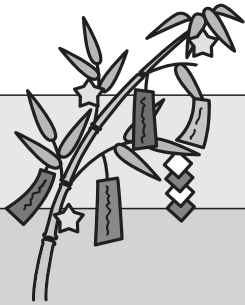

4日
土

5日
日

6日
月

元気アップ教室(10:00～11:30
中津 交流センター)

7日
火

心配ごと相談(13:00～15:00
社会福祉協議会川辺本所)

8日
水

かわべほのぼのルーム(未就園児)
「夏の病気に負けない過ごし方」
(かわべ保育所 10:00～11:00)

9日
木

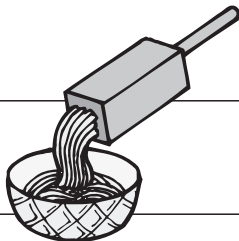

10日
金

11日
土

12日
日

13日 元気アップ教室(10:00～11:30
美山 山村開発センター)

人権・登記・心配ごと相談
(13:00～15:00
社会福祉協議会中津支所)

14日
火

運動教室
(10:00～11:00 美山 山村開発センター
13:30～14:30 中津 健康管理センター
19:00～20:00 川辺 保健センター)

15日
水



16日
木

腰痛・膝痛サークル
(10:00～11:30 川辺 保健センター)
なかつ のびのび広場
「みんなであそぼう」(2歳～未就園児)
(中津 健康管理センター 10:00～11:00)

17日
金

18日
土

19日 清掃センター日曜開放日
(8:00～11:30)

20日
月

21日
火

心配ごと相談
(13:00～15:00
社会福祉協議会美山支所)

22日
水

23日
木

24日
金

25日
土

26日
日

27日
月

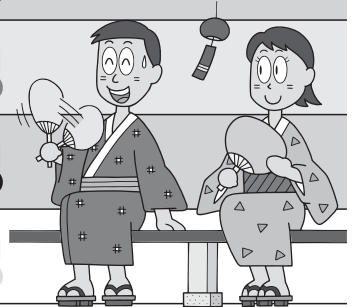

28日
火

29日
水

元気アップ教室(13:30～15:00
川辺 防災センター)

30日
木

巡回職業相談(13:00～15:00
日高川交流センター)

31日
金

固定資産税(第2期分)、
国民健康保険税(第1期分)、
水道料金(6月分) 納期限

8月

1日
土

2日
日

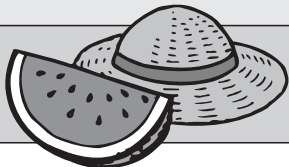

3日
月

4日
火

心配ごと相談(13:00～15:00
社会福祉協議会川辺本所)

5日
水

6日
木

3歳児健診
(平成28年12月生、平成29年1月生)
(13:00～ 保健センター)

7日
金



8日
土

9日
日



10日
月

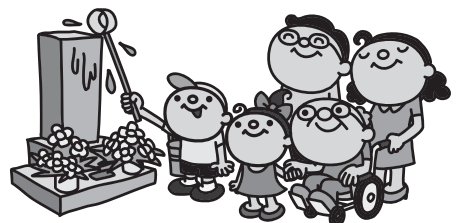

編集/日高川町企画政策課

〒649-1324 和歌山県日高郡日高川町土生160

TEL:0738-22-2041 FAX:0738-22-1767

ホームページ:http://www.town.hidakagawa.lg.jp

住民登録人口 (令和2年5月31日)

人口 9,755

男 4,687 女 5,068 世帯数 4,232



和歌山県誕生150年

紀の国わかやま文化祭2021

第36回国民文化祭・わかやま2021 第21回全国障害者芸術・文化祭わかやま大会

令和3年 **10月30日** (土) ▶ **11月21日** (日)

主催 文化庁、厚生労働省、和歌山県、市町村、第36回国民文化祭、第21回全国障害者芸術・文化祭和歌山県実行委員会、市町村実行委員会、文化関係団体等

第36回国民文化祭、第21回全国障害者芸術・文化祭和歌山県実行委員会事務局 (紀の国わかやま文化祭推進局総務企画課)

【お問い合わせ】 〒640-8585 和歌山市小松原通一丁目1番地 東別館5階 TEL:073-441-2417 FAX:073-423-7120

E-mail: kinokunibunkasai2021@pref.wakayama.lg.jp

広告 町収入の一部とするため有料広告を掲載しています。

NO密ですが、濃蜜なかき氷はいかがでしょうか？



おじちゃん、おばちゃん、お兄さん、お姉さん！
まだお店に来てくれないでしょ？
私たちカフェやサロンもやってますヨ！ 待ってま〜す！！

美味しい三蜜
イチゴ・マンゴー・抹茶味
3種の味をご用意してお待ち
しています！

Caf'e muku ☎52-5161
ライフサロン メモリアル ☎52-5106
(御坊市藤田町吉田336-3 イエローハット様隣)



メモリアル ウェスト日高川 ☎36-2121