

日高川町

広報 ひだかがわちょう

迎春

～千津川地区より望む日の出～

年頭のご挨拶

日高川町長

久留米啓史



新年あけましておめでとうございます。

皆様方におかれましては、清々しい新年をご家族で迎えにいられたこと心からお慶び申し上げます。

平素は、町行政に対して格別のご理解とご協力を賜り、誠にありがとうございます。心からお礼を申し上げます。

さて、昨年を振り返りますと、コロナ禍の中、2月にロシアがウクライナへ軍事

侵攻するという暴挙に出たため、世界情勢が大きく変わり、エネルギーや食料品などの価格が高騰するなど生活が一段と厳しくなりました。

コロナ禍は3年ほど続いてきたこともあり、第7波の終盤頃から感染に対する不安はあるものの自粛した生活から以前の生活に戻そうとする社会の流れが起こり、ウィズコロナに向けた動きも出てきましたので、町としても、地域に活力が戻るよう、そのきっかけとして中止してきたイベントなど感染対策をした中で再開できよう進めたいと考えてございます。

そして、物価高などへの対応は我々の手に負えるものではありませんが、国の

支援なども見ながら可能な施策がないか模索してまいります。

このような中で明るい話題として、11月3日にかわべテニス公園のスマイルドーム・オープンイベントを開催しました。周辺工事も含め全て完成したことから実施したのですが、このテニスコート6面のドーム化は、長年にわたり多くの皆様からご要望をいただいていたものです。近畿自動車道の4車線化が印南町まで完

成した中で如何に京阪神方面などから本町へお越しただくか、誘客施設として南山スポーツ公園や既存施設などとともに、活用していただけるものと考えてございます。

また、本町では川辺インターチェンジがフルインターとなり、併せて御坊インターも本町への最良のアクセスポイントとなりますので、その利便性を活かし、他に負けない町づくりを押し進めたいと思っております。他の自治体におきましても、多くの方に訪れていただく手立てを進めていますので、本町でも町の特徴を活かしたキャンプ施設整備など更に積極的に進めていく所存です。

尚、このドームはテニスコ

トとしての利用だけではなく、大規模災害発生時の避難場所や救援物資の集積場所も兼ねており、防災対策施設としての自家発電設備も完備しております。災害に強い町を目指す上からもその一つと考えております。

最後に、近年町内における少子化が極端に進んでいますので、町立小中学校再編推進委員会からの一次答申を皆様に表示させていただきました。その中で、皆様から色々とご意見をいただきましたので精査しているところですが、現在、学校に通われている子ども達のことを思えば適正配置は必要と考えています。ご理解賜りますようお願い申し上げます。

皆様にとりまして、本年が幸多き一年となりますよう祈念申し上げます。そして、今後も変わらぬご支援とご協力をお願い申し上げます。新年のご挨拶とさせていただきます。

日高川町議会議長

龍田安廣



明けましておめでとうございます。

町議会を代表いたしました、新年のご挨拶を申し上げます。

町民の皆様方におかれましては、令和5年の新春を清々しく健やかに迎えにいられたこと、心よりお慶び申し上げます。

平素は、町議会に対しまして、格別のご理解とご協力を賜っておりますこと、議会を代表いたしまして厚くお礼申し上げます。

私たち議会は、昨年4月の町議会議員一般選挙におきまして、2期連続の無投票による当選となりましたが、新人議員1名を含む12

名の体制で、心を新たに、より身近で町民の皆様方に関心を持ってもらえる議会活動を目指し、住んで良かったと言えるまちづくりに向けて、議員一同で取り組んでいく所存であります。

これまで同様に、町民の皆様方のご指導とご鞭撻を、よろしくお願い申し上げます。

昨年11月27日の和歌山県知事選挙で、岸本周平氏が当選されました。仁坂県政を引き継ぎ、卓越した手腕を発揮され、公約通りの県政運営を望むものであります。

さて、新型コロナウイルス感染症は昨年も猛威を振るい、夏に第7波、現在は第8波が到来し、この先全世界はもとより、日本国内においても終息が見通せない状況が続くものと思われま

す。このことについては、町民の皆様お一人おひとりが引き続き基本的な感染対策を



徹底し、感染予防に努めていただく事が重要であると思

います。朗報として、新型コロナウイルス感染症の飲み薬が国内で初めて使用が認められましたので、この薬の効力に期待したいと思います。

1日でも早く、新型コロナウイルス感染症が終息に向かうことを祈るばかりです。

また、昨年11月3日には、かわべスマイルドームのオープンイベントが開催され、元プロテニスプレイヤーの杉山愛さんをゲストにお招きし、ご指導をいただきました。この施設が多くの人々に

利用され、町のPRにもなり、町の発展の一助となる事を願っております。

世界では、サッカーワールドカップが開催され、日本代表チームが強敵を破りリーグ1位で決勝トーナメントに進みました。惜しくもPK戦により1回戦で敗れ、初のベスト8進出はなりませんでしたが、勇気と感動を与えてくれました。4年後の大会では、ベスト8以上の結果を期待し、引き続き応援したいと思います。

結びに、町民の皆様方の益々のご健勝とご多幸を心よりお祈り申し上げます。新年のご挨拶いたします。

令和4年 日高川町のおもな出来事

月日	おもな出来事
7	消防団表彰式
9	成人式
10	町駅伝競走大会
27	桜舞・道成寺
17	日高川町議会議員一般選挙
27	道成寺会式
11	龍田安廣議員議長就任
10	参議院議員通常選挙
27	紀州路クリーン大作戦
29	日高川町と和歌山信愛女学院との連携に関する協定締結式
29	町マラソン大会
1	町学びの日
3	かわべスマイルドームオープンイベント
27	和歌山県知事選挙

紀州農業協同組合から災害備蓄用梅干を寄贈いただきました

令和4年11月28日(月)に、紀州農業協同組合(代表理事組合長 芝光洋氏)から、JA共済地域貢献活動の一環として、町に災害備蓄用梅干4,600個を寄贈いただきました。

昨年2月にも梅干をいただいております。

寄贈いただいた梅干は防災センターなどに備蓄し、災害時や地域の防災訓練の際にも利用する予定です。



日高地方自主防災組織連絡協議会連携等に関する協定を締結しました

令和4年11月30日(水)に、日高川町防災センターにおいて、御坊市、美浜町、日高町、由良町、みなべ町、日高川町の自主防災組織連絡協議会が、「日高地方自主防災組織連絡協議会連携等に関する協定」を締結しました。

締結市町の自主防災組織連絡協議会が、災害時に備え、普段から防災に関する知識を深め、お互いに協力し、連携を図っていくことを目的とするものです。

協定の締結により交流が深まり、日高地方全体の防災体制が強化され、より一層防災意識の向上が期待されます。



祝 白寿

令和4年11月8日(火)に、町長が白寿(99歳)をむかえられた西畑芳子さん(熊野川)を訪問し、長寿を祝福しました。

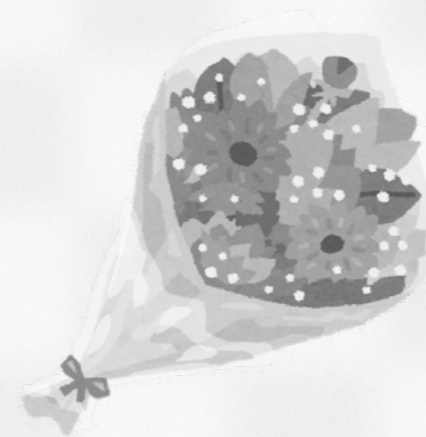

西畑芳子さん(サニーワンにて)



令和4年度「和歌山県農林水産業賞」を受賞されました

令和4年12月1日(木)に、和歌山県庁において、本県の農林水産業の振興に貢献された方を対象とした、令和4年度「和歌山県農林水産業賞」の表彰式が執り行われ、中村幸男氏(土生)が農業部門において受賞されました。

中村氏は、日高川町農業振興協議会会長をはじめ、27年間携わってきた農業士会会長など、様々な団体の役職を歴任するとともに、地域農業の振興にも多大な貢献をされておられます。



1月のマイナンバーカード臨時特設窓口

- 日 時 令和5年1月15日(日) 令和5年1月29日(日)
各日9:00~16:00
- 場 所 本庁・中津支所・美山支所
- 内 容 マイナンバーカードの申請サポート・受取
マイナポイントの設定支援



■お問合せ 住民課 ☎ 22-1701

こんにちは!
地域包括支援センターです。

在宅介護者の集い

在宅で介護をされている皆様、気軽に話しながらお互いに情報交換をしませんか、そしてリフレッシュしませんか。興味、関心のある方は、お気軽にご参加ください。



社会福祉協議会「ひだまりカフェ」参加費(100円)と合同開催です

- 日 時 令和5年1月17日(火)
13:30~15:00
- 場 所 山村開発センター
(日高川町川原河230)
- 申込締切 令和5年1月16日(月)
- 内 容
 - ①認知症に関するミニ講座
町社会福祉協議会 上垣内 氏
 - ②腹話術 ~北風と太陽~
児玉 凱子 氏
 - ③認知症の方へのやさしい接し方を学ぼう!
町地域包括支援センター

※お申込みが必要ですので、下記までご連絡ください。

■お問合せ 日高川町地域包括支援センター ☎22-9633

献血の実施について

献血は皆様の尊い善意で成り立っています。献血へのご理解とご協力をお願いいたします。

日 程	実施時間	場 所
令和5年2月3日(金)	10:00~11:30	株式会社スミロン 和歌山工場
	13:30~16:30	日高川町保健センター(川辺)

(協賛: 御坊ライオンズクラブ)



■お問合せ 保健福祉課 ☎22-9041

令和4年度 日高川町文化表彰式



令和4年度 日高川町文化表彰

令和4年11月30日(水)に、農村環境改善センターにおいて、令和4年度日高川町文化表彰式が行われ、文化賞、文化奨励賞ともにそれぞれ1名と1団体が受賞されました。

日高川町文化賞 ^{かただ ようこ} 堅田 洋子様 (土生)

NHK 学園生涯学習通信講座絵手紙講座の講師を務められ、絵手紙コスモス会を創設され、文化祭や公民館ロビー展へ多くの作品を出展されたり、絵手紙教室を開催されています。子ども会や各種団体、学校などから講師として招かれ、絵手紙を親しみやすいものとして広く多くの方々に普及させ、地域文化の高揚、文化活動の推進に貢献されています。

日高川町文化賞 ^{はぶちまんじんじゃ かしらほぞんかい} 土生八幡神社お頭保存会

●発足/昭和55年 ●代表/山崎茂樹さん ●氏子地区にて構成

土生八幡神社例大祭のお頭神事の保存、継承を目的に発足されました。極めて古風な獅子神楽でこの獅子舞は「お頭」と呼ばれ、全国でも珍しい二つの獅子頭を連結させた双頭獅子で、四人立ちであることも特徴です。平成6年に県無形民俗文化財に指定されました。永年伝わる獅子神楽を氏子地区全体が一丸となって、確かな継承に務めている取組は無形民俗文化財の保存や地域文化の伝承、文化振興に貢献されています。

日高川町文化奨励賞 ^{あさま ゆきと} 朝間 千翔様 (和佐)

紀央館高等学校3年生で、美術部として主に油彩画の制作に取り組み、全国高等学校総合文化祭東京大会(とうきょう総文2022)への和歌山県代表作品に選出されました。昨年5月から部員10名を率いて天文公園に設置されたストリートピアノへのペインティングを1ヶ月以上かけて行い、その制作リーダーとして活躍されました。現在も全国規模の公募展に向けて精力的に制作に取り組んでおられ、今後もより一層の活躍が期待されます。

日高川町文化奨励賞 コーラス「コスモス」

●発足/平成11年 ●代表/高尾光子さん ●会員数/13名

文化芸能祭、御坊日高女声コーラス発表会(メイク・ア・ノイズ)、県民合唱祭など町内外の各種行事へ積極的に出演され、町内の中学校や保育所、介護老人福祉施設などにも訪問されています。グループ結成15周年と20周年記念コンサートなども開催され、地域文化に新たな風を起こされ、女性の活躍とともに地域の活性化や文化向上に貢献されており、今後もより一層の活躍が期待されます。

令和5年度 保育所入所案内(3~5歳児)

4月から保育所へ入所を希望される方の申込受付を行います。

- 募集対象児童** 町内に住所を有し、家庭内において日々の保育に欠ける次の児童
- 3歳児(平成31年4月2日~令和2年4月1日の間に生まれた児童)
 - 4歳児(平成30年4月2日~平成31年4月1日の間に生まれた児童)
 - 5歳児(平成29年4月2日~平成30年4月1日の間に生まれた児童)

受付期間 令和5年1月6日(金)~1月20日(金)まで

提出書類 入所申込書のほか、父母の就労証明書などが必要です。
※入所申込書等は、住民課・各支所地域振興課にごさいます。

■お問合せ 住民課 ☎22-1701 / 中津地域振興課 ☎23-9503 / 美山地域振興課 ☎23-9505

令和5年度 学童クラブ入所案内

令和5年4月から学童クラブに入所を希望される方の申込受付を行います。

受付期間 令和5年1月16日(月)~1月31日(火)まで

入所説明会 日 程	学童クラブ名	日 時	場 所(各学童保育実施場所)
	かわべ西学童クラブ	1月10日(火) 19:00~	川辺西小学校 グラウンド東側、プレハブ教室
	わさ学童クラブ	1月11日(水) 19:00~	和佐公民館 2階
	なかつ学童クラブ	1月12日(木) 19:00~	健康管理センター
	みやま学童クラブ	1月13日(金) 19:00~	山村開発センター 1階

提出書類 入所申込書、父母の就労証明書など

※入所申込書等は役場住民課、各支所地域振興課または入所説明会でお受け取りください。町ホームページにも掲載しています。
※説明会に参加ご希望の方は、事前に住民課へご連絡ください。

■お問合せ 住民課 ☎22-1701 / 中津地域振興課 ☎23-9503 / 美山地域振興課 ☎23-9505

日高川町でマイホーム取得!

若者定住促進新築住宅取得支援事業補助金制度をご活用ください。

日高川町では、町内に自らが定住する目的で新築住宅等を取得する若者に、その費用の一部を補助します。そして、若者の定住を促進するとともに人口減少を抑制し、地域の活性化を図ります。

◎申請できる方

- 町内に新築住宅等を取得し定住する意志のある方で、次のいずれかに該当する方
- (1)住宅取得日において18歳以上39歳以下の方
 - (2)中学生以下の子と同居し扶養する方

◎補助対象となる経費と補助金額

- 補助金額 上限130万円(対象経費の10%以内)
- ・新築住宅の建築費用
 - ・未使用の建売住宅の購入費用
- ※住宅取得日から1年以内に申請が必要です。

(注)今年度の申請締切は令和5年3月15日(水)となっています。

その他の条件等がありますので、町ホームページをご覧ください。下記までお問合せください。

■お問合せ 企画政策課 ☎23-9511

最大
130万円
補助!!

ソーラー+蓄電池で

さらに
最大**20万円**
(要件あり)



20歳になったら 国民年金

国民年金は、やがて訪れる長い老後や生活の安定を損なうような万が一の事態に備え、保険料を出し合いお互いを支え合う制度です。

◆国民年金の加入手続きは必要なの?

20歳になったら日本年金機構から「国民年金加入のお知らせ」や納付書等により、国民年金に加入したことのお知らせが送付されます。

ただし、令和元年9月以前に20歳になった方や、最近海外から転入された方などは、届出が必要になりますので、住民課・各支所地域振興課および出張所、または年金事務所で直接お手続きください。

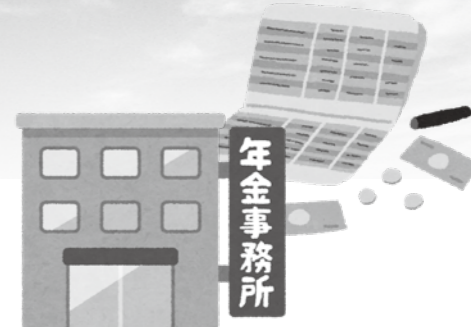

◆毎月の保険料はいくら?

国民年金保険料(定額)は**月額16,590円(令和4年度)**です。なお、保険料をまとめて前払いすることにより割引される前納制度もあります。また、定額保険料に加えて月額400円の付加保険料を納めると、将来の老齢基礎年金に加えて付加年金が支給されます。



◆納付方法は?

納付書と口座振替、クレジットがあり、口座振替は窓口での現金納付やクレジットに比べて便利でお得です。口座振替には、毎月の保険料が翌月末に引き落とされる翌月末振替とその月の月末に引き落とされる当月末振替(早割)があり、早割は月額50円が割引されます。口座振替で前納制度をご利用される場合は現金での前納に比べてさらに割引率が高くなります。

◆払うのが困難なときはどうすればいいの?

保険料の納付が猶予される制度があります。

50歳未満の方は

「納付猶予制度」を利用できます。

本人と配偶者の前年所得が一定額以下の場合、申請することにより保険料の納付が猶予されます。

学生の方は

「学生納付特例制度」を利用できます。

本人の前年所得が一定額以下の場合、申請することにより保険料の納付が猶予されます。なお、申請する際には、学生証など学生であることの証明が必要です。

納付猶予等の承認を受けた期間があると、保険料を全額納付したときに比べ、将来受け取る老齢年金額が少なくなります。ただし、これらの期間分の保険料は、10年以内であれば、申出によりあとから納めること(追納)ができます。(※承認を受けた期間の翌年度から起算して3年度目以降に追納する場合には、経過期間に応じて加算額が上乗せされます。)保険料を未納のまま放置すると、年金を受け取ることができない場合があります。保険料を納めるか、納付猶予や学生納付特例の申請をしてください。

■お問合せ 住民課 ☎22-1701

レオグランドゴルフクラブの水質検査結果について

町とゴルフ場との間で締結している公害防止協定に基づき、年4回町が立ち合いで水質検査を実施しています。その検査結果については、次のとおり、すべての項目について基準値内でありました。また、農薬(2項目)検査についても環境省から示された指針値以下でありました。

水質検査結果 (令和4年10月実施分)

検体 項目	協定書による 許容限度	検査用採水場所	
		田井谷池(佐井)	鳴門谷(坂野川)
水素イオン濃度(pH)	6.5~8.5	7.7	7.4
生物学的酸素要求量(BOD)	10mg/ℓ以下	0.5mg/ℓ未満	0.5mg/ℓ未満
浮遊物質濃度(SS)	50mg/ℓ以下	1mg/ℓ	1mg/ℓ
全窒素濃度(T-N)	5mg/ℓ以下	0.54mg/ℓ	0.44mg/ℓ
全リン濃度(T-P)	1mg/ℓ以下	0.05mg/ℓ未満	0.05mg/ℓ未満
大腸菌数	1000CFU/100ml	20CFU/100ml	7CFU/100ml
有機リン	検出されない	検出されない	検出されない

※農薬検査 ・ダイアジノン ・プロピザミド

令和4年4月1日より環境省の定める「水質汚濁に係る環境基準」の見直しに伴い、検査項目を大腸菌群数から大腸菌数に変更しています。

■お問合せ 中津地域振興課 ☎23-9503

ゼロカーボンシティひだかがわ

Zero Carbon City Hidakagawa
~できることからはじめよう~

脱炭素社会の実現には、一人ひとりのライフスタイルの転換が重要です。「ゼロカーボンアクション30」にできることから取り組んでみませんか。▶



(環境省「COOL CHOICE」)

日高川町では、地球温暖化防止対策の一環として、エネルギーの自給率の向上および災害に強い地域づくりに寄与するため、太陽光発電システムを同時に設置するまたは既に設置している方が、新たに住宅用蓄電池システムを購入し設置する場合、費用の一部を補助します。詳細は町ホームページをご確認ください。▶



■お問合せ 企画政策課 ☎23-9511

家庭ゴミを減らす工夫をしよう!

ACTION

- 24 使い捨てプラスチックの使用をなるべく減らす。マイバッグ、マイボトル等を使う
- 25 修理や補修をする
- 26 フリマ・シェアリング
- 27 ごみの分別処理

環境省
Ministry of the Environment

地域を変えていく新しい力

日高川町地域おこし協力隊通信

vol.70

こんにちは! 富田&足立です。11月は上旬の暑さから一転、一気に冷え込みましたね。僕らや家族、周りでも体調を崩す人がちらほら…。暖かくしてしっかり寝て、心身ともに労わる生活をしていきたいです。そんな中、僕はまた新しいことを経験させていただきました。

(1)千両:元県職員で普及員でもおられた柏木さんから直々にお話を伺った講習会に始まり、株元を誘引されてお正月戦線を待つ千両の施設見学、そして目揃え会に参加して出荷規格等について学び、実際の収穫現場にも参加させていただきました。(2)また、夏にお世話になった農家さんらの収穫お手伝い(みかん、トマト)に回ったり、(3)獣被害がある畑への罠設置をしたり、11月はそれぞれ多方面に動くことの多い月となりました。

そして私富田は千両に続き、山に入って収集するアセビや榊、また畑ではびしゃこ・しきみ・山椒・梅などを栽培されている“複合経営”の実態にも触れました。何と何を組み合わせようか考えを巡らせる楽しみもあれば、晩柑類、金柑、栗などまだ見ぬ作物への好奇心も増す一方、「百聞は一見に如かず」とあるように自分たちの家

を見つけて畑で家庭菜園をし、野菜や果樹・ハーブ・米などの生育に実生活で携わりたいたいという夢も大きくなる今日この頃でした。



地域おこし協力隊員足立の
twitterはこちらから▶
http://twitter.com/popi_farm



■お問合せ 農業振興課 ☎22-2048

ご存知ですか? 「里親制度」

~里親相談会・パネル展示の開催について~

家庭を必要とする子どもたちのために、「おかえり」と「ただいま」を言える場所になりませんか。

- 里親になるには資格がいるの?
- どうしたら里親になれるの?
- 里親と養子縁組の違いは?
- 地域の子どものために何かできることはないかな?

など、里親に興味をお持ちの方・里親について知りたいと思われる方、どなたでもご自由に参加していただけます。お気軽にお越しください。

■里親制度説明会

(日 時) 令和5年 1月13日(金)
13:00~15:00

(場 所) 農村環境改善センター 視聴覚室

■パネル展示

(日 時) 令和5年1月9日(金)~1月13日(金)

(場 所) 日高川町農村環境改善センター ロビー



■お問合せ 里親支援センター「なでしこ」 ☎0736-69-1004 FAX:0736-69-1002

まちの民生委員・児童委員のご紹介

令和4年12月1日付けで民生委員・児童委員(主任児童委員4名を含む)が、全国で一斉に改選されました。民生委員・児童委員は、社会奉仕の精神のもと地域の身近な相談役として、福祉活動に取り組んでいますのでお気軽に声をかけてください。

日高川町においても今回の改選により、次の54名の方々が厚生労働大臣から委嘱を受けましたのでご紹介します。任期は、令和7年11月30日までの3年間です。(敬称略)

氏名	担当地区
田又 宏昭	中津川
谷口 和生	千津川
地阪 満喜子	鐘 巻
鳥居 守	土 生
中田 芳一	小 熊
新行 清見	小 熊
小谷 登貴彦	小 熊
直川 豊	小 熊
西 泰海	入 野
小林 加代美	若 野
豊嶋 英雄	玄 子
楠本 涉	早藤・蛇尾
湯川 誠二	平 川
藤野 章子	三百瀬・伊藤川・藤野川
西川 吉見	山 野
宮本 和幸	市 川
花光 裕子	大滝川・三津ノ川
玉置 加枝	江 川
太田 明子	江 川
井上 誠	和 佐
前田 芳郎	和 佐
藏道 徳生	松 瀬
土井 眞里子	坂本・岡本
清水 一美	小津茂・下滝本
橋本 富生	上滝本
信濃 大典	西原・西本郷・伊佐の川
田中 澄代	東本郷・尾曾・中木

氏名	担当地区
西 佳樹	広瀬・高津尾川
大又 哲治	姉子・三十井川
山野 正博	三十木・原日浦・平岩
柏木 節子	佐井・大又
原 久仁一	坂野川・老星
南 祇 仁美	三 佐
龍田 信夫	田尻・小釜本
佐々木 英行	下田原・上田原
井原 ひとみ	川原河
大倉 健一	上越方・下越方
朝間 富子	浅間・打尾
寒川 美千代	下村・上ノ段・友瀨
山本 浩司	滝頭・愛口
川合 喜美子	平・笠松
玉置 英明	猪谷・串本・妹尾・初湯川
細川 初美	上初湯川
井原 雅子	李・愛川
中尾 町子	皆 瀬
寺本 恵吾	阿田木・弥谷
幡川 芳恵	土居秋葉・土居梅原・宮平・小川
鈴木 智子	西ノ川・高野・船原
譽田 幸子	中村・朔日・滝ノ上・長志
奥村 紀子	下板・上板・小藪川
沖野 昭夫	主任児童委員
前田 嘉信	主任児童委員
熊代 信彦	主任児童委員
玉置 玉緒	主任児童委員

■お問合せ 保健福祉課 ☎22-9041

和歌山県住みます芸人わんだーらんど 日高川超～さけび隊通信 vol.18



メッサオークワ岩出店にてイジュ～レ甘夏販売!
そして、日高川町のSNS映えスポットへ行ってきました!

まことフィッシング：皆様～新年明けましておめでとうございます!!
今年もよろしくお祈りします～そろそろ、わんだーらんどが管理する畑では甘夏とハッサクの収穫が始まります。その前に、去年収穫し、果汁を搾りジュレにした『イジュ～レ』を販売し、メッサオークワ岩出店にお邪魔して来ました。200個売るぞ!!と意気込み、僕たちも店頭立ち頑張って販売しましたが…スルーされ続け心が折れそうになりました。釣竿が折れた時と同じぐらい凹みました(笑)こうなったら館内放送作戦や～「200個売れるまで帰れません～お願いします!!」と店内に流れると…岩出の優しい皆様が大量買いに来てくれました。日高川町のPRも忘れずお伝えしました。今年も収穫と日高川で釣り頑張ります!



わんだーらんども店頭にて販売



わんだーらんども記念撮影

たにさか：日高川町の皆様、新年あけましておめでとうございます! 私ごとですが、昨年11月に結婚しまして、大切な家族ができました! また家族皆で日高川町ゆっくり巡りたいと思います! これからも応援よろしくお願いします! 昨年末メッサオークワ岩出店で、日高川町でとれた甘夏を使ってできた『イジュ～レ』の販売もさせてもらって、日高川町の話も伝えながら、たくさんの方に買ってもらいました! 改めまして、2023年スタートは、道成寺駅と和佐駅の間にある壁画をご紹介! 紀の国トレイナートというイベントでアーティスト加藤あやこさんが2作品描かれて、今回3作目は日高川町観光協会とコラボで、素敵な柑橘とブランコの絵が! 新たな映えスポットとしては是非見に行ってみてください! 今年ももっともっと日高川町のPR叫んでいきますのでよろしくお願いします~!

林業退職金共済制度(林退共)へ加入しませんか

林退共は昭和57年に発足した林業界で働く方のために国が作った退職金制度です。この制度は、事業主の方々が、従業員の働いた日数に応じて掛金となる共済証紙を共済手帳に貼り、その従事者が林業界をやめたときに林退共から退職金を支払うという、いわば林業界全体の退職金制度です。

- 掛金は、税法上について、法人では損金、個人企業では必要経費となります。
- 掛金の一部を国が免除します。
- 雇用事業主が変わっても退職金は企業間を通算して計算されます。

事業主の皆様へ…

- ★共済証紙は労働日数に応じて適正に貼付してください。
- ★共済手帳を所持している従事者が林業界を引退するときは、忘れずに退職金を請求するよう指導してください。

詳しくは、下記までお問合せください。



■お問合せ 独立行政法人勤労者退職金共済機構 林業退職金共済事業本部
〒170-8055 東京都豊島区東池袋1-24-2 ニッセイ池袋ビル
☎03-6731-2889 FAX.03-6731-2890



放送大学

放送大学に入学しませんか

ただいま令和5年4月入学生を募集中!

放送大学はテレビ・インターネットを使って自宅で学べる正規の大学です。学位取得はもちろん、キャリアアップや自己実現など、生涯学習を目指す方をサポートします。この機会にあなたも放送大学で学んでみませんか。

// 学びをサポートする6つのポイント //

★ポイント1 学ぶ意欲が入学資格! 学力試験はありません

15歳以上の方なら、学力試験はなく、書類選考のみで入学できます。(卒業を目指す方は18歳以上で大学入学資格が必要です。)大学卒業資格を得るために学ぶ方はもちろん、キャリアアップや知識を深めるために必要とする科目だけを学ぶ方もいます。

★ポイント2 テレビ等による放送授業だけじゃない! スマホやパソコンでいつでも!

放送授業はBS放送などの受信環境があればどなたでも見ることができます。また学生の方はインターネットでいつでもどこでも受講できます。学習センター、サテライトスペースでも放送授業を視聴できます。

★ポイント3 大学卒業(学位取得)や資格取得を目指せます

4年以上在学し所定の124単位以上を修得すれば、普通の大学と同様の学士の学位を取得できます。認定心理士などの資格取得に対応した科目も開設しているほか、修士や博士を目指す大学院もあります。
【教養学部6つのコース】生活と福祉・心理と教育・社会と産業・人間と文化・情報・自然と環境

★ポイント4 1科目から学べます 半年だけの在学もOK!

一流の講師による多彩な300以上の科目があり、1科目から学ぶことができます。人気の心理学をはじめ、外国語も充実。学ぶ目的に応じてお選びください。
「資格に必要な単位だけとりたい」「入ってみたいけれど続けられるかわからない」という方は、半年だけ在学することもできます。

★ポイント5 負担が少ない授業料が魅力です

授業料はテキスト費込みで1科目(2単位)11,000円。入学料も含めリーズナブルな費用で学べます。また半年ごとに受講する科目の授業料だけを払う仕組みも魅力のひとつです。

区分		入学料	授業料
4年以上在学して卒業を目指す	全科履修生	24,000円	1科目(2単位) 11,000円
1年間在学	選科履修生	9,000円	
半年間在学	科目履修生	7,000円	

★ポイント6 全国に学習センターがあります!

全国57箇所にミニキャンパスといえる学習センターやサテライトスペースがあり、講師から直接講義を受ける面接授業だけでなく、サークル活動といった学生同士の交流も行われています。また、全国の面接授業を受けることができます。その土地ならではの面接授業も楽しみの一つです。

資料を無料進呈いたします。お気軽にお問合わせください。

【出願期間】第1回：令和4年11月26日(土)～令和5年2月28日(火)

第2回：令和5年3月1日(水)～3月14日(火)

■資料請求・お問合せ 放送大学和歌山学習センター

〒641-0051 和歌山市西高松一丁目7-20(和歌山大学松下会館) Tel.073-431-0360 Fax.073-431-0311
放送大学ホームページ(<https://www.ouj.ac.jp>) ※「放送大学」で検索!

令和4年度ひきこもりサポート事業

第2回 ひきこもり回復支援のための研修会

ひきこもる人の心をより理解するために

ひきこもり者支援の現場からの話の後、当事者や家族、支援者でシンポジウム形式で意見交換をします。参加者との意見交換もあります。

【日時】令和5年 **1月28日(土)**
14:00～16:10

【場所】由良町中央公民館2階
由良町網代248-12

【受付】13時～
2階会場入口にて受付を開始します。

【定員】50名

【申込方法】予約制のため、下記連絡先までご連絡ください。

NPO法人ヴィダ・リブレ

Tel.080-1490-5927

e-mail : vidalibre.amigo@gmail.com

【予約締切】令和5年1月21日(土)まで

参加費
無料



【主催】NPO法人ヴィダ・リブレ
【後援】御坊市・美浜町・日高町・由良町・印南町・日高川町

小規模企業の経営者の方へ 小規模企業共済制度のご案内

国がつくった、安心でお得な制度です。商工会、金融機関などで加入手続きできます。

特徴 — 2つのお得 —

- 1 掛金は全額所得控除で、今日からお得。
(月々の掛金は1,000円～70,000円で自由に設定可能)
- 2 経営者の退職金として受け取れ、未来もお得。
(共済金の受取り時にも税制メリットがあります)

詳しくは、「小規模共済」で検索。



■お問合せ 独立行政法人中小企業基盤整備機構 ☎050-5541-7171 (共済相談室)

なかつ地域子育て支援センターからお知らせ

のびのび広場 『つくって遊ぼう (おにの面)』

令和5年1月20日(金)
10:00～11:00

- ★なかつ保育所
- ★対象は、中津・美山地区の2歳以上未就園児親子
- ★令和5年1月13日(金)までになかつ地域子育て支援センターへお問合せください。
(新型コロナウイルスの感染状況により中止となることがあります。)



お問合せ なかつ地域子育て支援センター(なかつ保育所内)
☎24-9330

広告

**紀州新聞は購読料
(1カ月) 税込 1,600円**
※郵送の場合は別途

紀州新聞社
御坊市島172 ☎0738(22)2536(代)

かわべ地域子育て支援センターからお知らせ

かわべほのぼのルーム 「おなか元気教室」

日時 令和5年1月11日(水) 10:00～11:00
場所 かわべ保育所(遊戯室)
対象 川辺地区の未就園児親子
先着10組とさせていただきます。

(新型コロナウイルスの感染状況により中止となることがあります。)

※かわべ地域子育て支援センターへお申込みください。



お問合せ かわべ地域子育て支援センター(かわべ保育所内)
☎22-9266

がんばりすぎず、自分らしく… 人生の定年は、あなた次第!!
今の私にちょうどいい!! (月10日程度、週20時間以内のお仕事です)
10日働き 10日遊び 10日休もう ※女性会員も活躍中です!

お仕事だけのシルバーではないですよ～ (原則60歳以上の方)
ボランティア、サークル活動等(在籍については、センターにより異なります)
ご家庭の皆様 および 事業所の方々へ さまざまなお仕事をお引き受けしています

日高川町シルバー人材センター
電話(0738)24-9012
〒649-1324 日高郡日高川町大字土生160番地2

厚生労働省委託事業
高齢者活躍人材確保育成事業

公益社団法人 和歌山県シルバー人材センター連合会

防災通信

まなぼう災!



災害対策の3つの要素 「自助」「共助」「公助」

自然被害を最小限に抑えるためには、「自助」「共助」「公助」の3つの要素がうまく機能することが重要だと言われています。

自助

自分自身と家族を守る

家具の固定を行い転倒を防止する。寝起きする場所の周りに家具などを置かない。もしもの際の防災バッグなどを準備しておく。また、水害に備えて側溝の掃除を心がけるのも、大切な備えです。

そのほかにも日頃から、ハザードマップで地域の特性や避難場所の把握を行い、災害情報の収集方法や災害時の情報伝達方法を確認しておくことで、もしもの時の行動に役立ちます。備蓄は避難生活を想定し保存できる食料や水を、1週間分を目安に準備しておくことも重要です。



共助

地域の人達や地域団体が助け合って守る

阪神淡路大震災では、70%弱が家族を含む自助、30%が隣人などの共助で救出されたといわれています。大規模災害では、特に周囲とのさまざまな助け合いが大きな力になります。日ごろから防災意識を高めるとともに、日常的に近所の方々とのコミュニケーションを図るよう心がけることが大切です。

公助

町や消防・警察・自衛隊などの公的支援

防災に対する「啓発・準備・整備」を進めています。災害時に迅速な情報提供、的確な災害対応ができるように努めていきます。

広告

アランこども英会話生徒募集

○遊びながら身につける英語○
★少人数制で個別指導中心(幼児あり)
★外国人の先生と一緒に英語を楽しめる確しあり
★上記のレッスン以外に→ 小学生…英、国、算(県立中等部対応あり)
中学生…5教科の受付中
高校生…共通テストに対応したクラスあり

月4回(1回50分)・入会金5,000円・授業料6,000円

【お問合せ】Alan & Tomoko Dolezalek ☎090-9548-4103
日高川町千津川4859-1



■お問合せ 防災センター ☎24-9280

1月 日高川町広報カレンダー

1日 日	
2日 月	
3日 火	
4日 水	水道料金(11月分)、 介護保険料(第5期分)納期限
5日 木	
6日 金	
7日 土	消防出初め式 (10:00~船津若者広場) *雨天時は日高川ふれあいドーム
8日 日	二十歳のつどい (10:30~日高川交流センター)
9日 月	
10日 火	心配ごと相談 (13:00~15:00 社会福祉協議会川辺本所)

11日 水	かわべ ほのぼのルーム 「おなか元気教室」(未就園児) (かわべ保育所10:00~11:00)
12日 木	行政相談 (15:00~17:00 川辺 農改センター) 4ヶ月、10ヶ月児健診 (令和4年1月・2月、令和4年8月・9月生) (川辺 保健センター)
13日 金	
14日 土	
15日 日	清掃センター日曜開放日 (8:00~11:30)
16日 月	
17日 火	心配ごと相談 (13:00~15:00 社会福祉協議会中津支所)
18日 水	
19日 木	
20日 金	なかつ のびのび広場 「つくって遊ぼう!(おにの面)」 (2歳~未就園児) (なかつ保育所10:00~11:00)

21日 土	行政相談 (10:00~12:00 役場中津支所)
22日 日	
23日 月	
24日 火	行政相談 (9:00~11:00 役場美山支所) 心配ごと相談 (13:00~15:00 社会福祉協議会美山支所)
25日 水	
26日 木	
27日 金	巡回職業相談 (13:00~15:00 日高川交流センター)
28日 土	
29日 日	
30日 月	
31日 火	町・県民税(第4期分)、 国民健康保険税(第7期分)、 水道料金(12月分)、 後期高齢者医療保険料 (第7期分)納期限

2月

1日 水	
2日 木	乳児健康相談 (令和4年6月・7月生) (川辺 保健センター)
3日 金	

4日 土	
5日 日	
6日 月	
7日 火	弁護士相談 (13:00~16:00 社会福祉協議会川辺本所)

8日 水	1歳6ヶ月児・3歳児健診 (令和元年6月・7月、令和3年6月生) (川辺 保健センター)
9日 木	行政相談 (15:00~17:00 川辺 農改センター)
10日 金	

つながる日高川

Vol. 58

— TSUNAGARU HIDAKAGAWA —

インタビュー形式で町内で頑張っている方を取材します

木を絶やさないように



小松隆宏さん「初湯川」

●お仕事・製炭士

「どんなお仕事をしていますか？」

上田原にある炭焼き窯で紀州備長炭を製炭しています。備長炭ができるまでの主な工程としては、山で原木となるウバメガシを窯のサイズに合わせて加工し、窯に入れて着火し、ウバメガシの水分を蒸発させ、炭化させます。その後、窯出しをし、出来上がった備長炭を丁A紀州に出荷しています。現在は、妻と息子の家族3人で製炭をしています。

「今のお仕事を始めたきっかけは？」

宮城県石巻市出身で、地元の自動車会社で整備士をしていましたが、東日本震災をきっかけに、平成30年に家族3人で日高川町に移住してきました。そして、「炭焼き」という仕事を知り、興味を持ち始め製炭士の修業をすることになりました。製炭士になり今年で5年目になります。

「仕事をしていてやりがいを感じることは？」

備長炭は出来上がりが毎度違うので、質の良い炭ができた時はすごく嬉しいです。また、お客様から「備長炭使っています。すごく良いです。」と時々言っていたのですが、その時は本当に「製炭士をしていて良かったな。」と思います。

「仕事をするうえで、こだわりのありますか？」

品質の良い備長炭のみを箱詰めするようにしています。備長炭を使っていたく方々に、少しでも備長炭の魅力を知っていただきたいので、自分が満足する備長炭のみを出荷しています。また、ウバメガシの伐採から始まるひとつひとつの工程を丁寧にするよ

う心掛けています。

「仕事をしていて難しく感じることとは？」

製炭士の仕事はとても繊細で大変ですが、その中でも特に山のウバメガシの伐採作業が一番難しいです。急斜面や岩場での作業は、命がけの作業になりますので、怪我をしないよう日々気をつけています。また、今後は自分が伐採できるように、木を絶やさず作業しています。

最後に、広報日高川町を読んでくださる方にメッセージなどがあります。

昔から代々受け継がれてきた紀州備長炭生産量日本一の町を今後も絶やさず若い世代に継承していきたいです。



お仕事中小松さん

広告

空手道場生 募集!
一生一度の人生!
夢、目標に向かって共に目指そう!

【お問合せ】見学は自由にお越しください。体験入会1ヶ月無料!
師範 荊木 勝之 ☎090-2383-2227 / LINE ID: ik051049
○詳しくは、見学時に説明します。

空手道場 一勝会
【稽古場】〒649-1443 日高川町和佐1030-90 南山管理

OTERA MAE RESTAURANT ANCHIN since 1973

会席料理・ランチ・鍋料理・仕出し弁当
テイクアウト・デリバリー ご相談下さい

お食事処
道成寺参道沿い **あんちん**
あんちん別邸 **石蔵** (いしくら)

【お問い合わせ】 TEL 0738-22-2964 日高川町鐘巻1745-3



令和5年 **2月10日(金)**

開場/18:00 開演/18:30 終演予定/20:10

※時間変更の可能性があります。

入場無料

観覧募集



©YOSHIMOTO KOGYO CO.,LTD.

場所

日高川交流センター

和歌山県日高川郡日高川町高津尾718-3
R紀勢本線「御坊」駅下車。バスにて約40分「高津尾」バス停下車徒歩5分

出演予定

ザ・ぼんち ほかに出演者予定あり

※出演者は都合により変更する場合がありますのでご了承ください。

主催

NHK和歌山放送局、日高川町、日高川町教育委員会

観覧申込

入場は無料ですが、事前のお申込みが必要です。郵便往復はがき(私製を除く)でご応募ください。

締切

令和5年 **1月24日(火)必着**

お問合せ

日高川交流センター
☎24-9333 (休館日を除く 8:30~17:00)
NHK和歌山放送局
☎073-424-8111
(年末年始・土日祝除く 10:00~17:00)

【注意事項】

- ※出演者は都合により変更する場合があります。ご了承ください。
- ※応募多数の場合は、抽選のうえ、当選の方には希望人数(2人まで)でご入場いただける入場整理券を、落選の方には落選通知をはがきで**令和5年1月27日(金)頒発送**します。なお、新型コロナウイルス感染拡大防止のため、座席は入場整理券で事前に指定させていただきます。
- ※1歳以上のお子様から入場整理券が必要です。
- ※記入に不備があった場合は無効となりますのでご注意ください。
- ※「返信用裏面」には抽選結果を印刷しますので、白紙のままお送りください。紙・シール等の貼り付け、修正液のご使用もご遠慮ください。
- ※摩擦熱で色が消えるボールペンの使用はご遠慮ください。
- ※インターネット等での入場整理券の売買は固くお断りします。転売を目的としたお申し込みであると判明した場合は抽選対象外とします。また、売買が確認された場合は入場をお断りします。
- ※インターネット売買サイト等での入場整理券の偽造や架空出品にともなうトラブルが発生しておりますので、くれぐれもご注意ください。

 644-1122 和歌山県日高郡 日高川町高津尾 718-3 日高川交流センター 「上方演芸会」係 往信表	何も書かないで ください。 (抽選結果を印刷 してご返送します) 返信表	 (ご自身の) ①郵便番号 ②住所 ③名前 ④電話番号 ⑤観覧希望人数 (2人まで) 返信表	(ご自身の) ①郵便番号 ②住所 ③名前 ④電話番号 ⑤観覧希望人数 (2人まで) 往信裏
--	--	--	--

※ご応募の際にいただいた情報は、抽選結果のご連絡のみに使用させていただきます。
 ※新型コロナウイルスの感染状況、荒天などの影響により公演を中止する場合があります。その場合、他の公演への振替はございませんので何卒ご理解のほど宜しくお願い申し上げます。また、事情により出演者や演出など番組内容を変更する場合があります。そのほか、感染状況により、観覧いただける方の地域を一部制限する場合がございます。あらかじめご了承ください。
 ※新型コロナウイルス感染拡大防止のため、保健所などの機関へお客様の情報を提供する場合があります。その場合、当日ご来場いただいた方のお名前など詳細をお聞きすることがあります。また当日はがきを回収させていただきます。ご協力のほどよろしくお願いたします。

広告 町収入の一部とするため有料広告を掲載しています。

未来に夢を*情熱を...
愛と貢献の可能性/感謝

おうちの
困り事・悩み事
お聞かせ下さい!

子育てエック! ホームページは、
<http://www.komaba-k.com>
facebook ページも見てね!

株式会社駒場工務店
日高郡日高川町高津尾1400
Tel:0738-54-0314 Fax:0738-54-0185