



令和6年度町税納期のお知らせ【日高川町】



	町・県民税(普徴)		固定資産税		軽自動車税		国民健康保険税	
	納期	口座振替日	納期	口座振替日	納期	口座振替日	納期	口座振替日
4月			①4/16(火)~4/30(火)	4/30(火)				
5月					①5/11(土)~5/31(金)	5/31(金)		
6月	①6/16(日)~7/1(月)	7/1(月)						
7月			②7/1(月)~7/31(水)	7/31(水)			①7/16(火)~7/31(水)	7/31(水)
8月	②8/1(木)~9/2(月)	9/2(月)					②8/1(木)~9/2(月)	9/2(月)
9月							③9/1(日)~9/30(月)	9/30(月)
10月	③10/1(火)~10/31(木)	10/31(木)					④10/1(火)~10/31(木)	10/31(木)
11月							⑤11/1(金)~12/2(月)	12/2(月)
12月			③12/1(日)~12/25(水)	12/25(水)			⑥12/1(日)~12/25(水)	12/25(水)
1月	④1/1(水)~1/31(金)	1/31(金)					⑦1/1(水)~1/31(金)	1/31(金)
2月			④2/1(土)~2/28(金)	2/28(金)			⑧2/1(土)~2/28(金)	2/28(金)
3月							⑨3/1(土)~3/31(月)	3/31(月)



御坊税務署からのお知らせ 給与支払いがある事業者への定額減税についての説明会を開催します

【源泉所得税】6月1日以降の給与等の支給時及び年末調整の機会に減税を行うこととなります。

町会場

開催日	時間	開催場所	住所
令和6年4月19日(金)	10:00 ~ 11:00 / 14:00 ~ 15:00	日高川町 農村環境改善センター	日高郡日高川町大字小熊2416番地

納税協会

開催日	時間	開催場所	住所
令和6年3月27日(水)	10:00 ~ 11:00 / 14:00 ~ 15:00	御坊納税協会 2階 会議室	御坊市菌419番地9
令和6年4月11日(木)	10:00 ~ 11:00 / 14:00 ~ 15:00		
令和6年4月22日(月)	10:00 ~ 11:00 / 14:00 ~ 15:00		
令和6年5月13日(月)	10:00 ~ 11:00 / 14:00 ~ 15:00		
令和6年5月23日(木)	10:00 ~ 11:00 / 14:00 ~ 15:00		

説明会は事前予約制です!

下記のQRコードからLINEアプリにアクセスし、国税庁LINE公式アカウントを「友達追加」していただき、「トーク」画面右下から「申告相談又は説明会出席の申込」を選択し、「定額減税の説明会に申し込む」を選択後、画面表示に従って会場等を選択してください。内容を確認して「申込」をタップすれば完了です。

来場時に申込完了画面を提示してください。

各日、定員に達した場合は、締め切らせていただきますので他の日時に会場予約をお願いします。 定額減税特設サイトのURL : <https://www.nta.go.jp/users/gensen/teigakugenzei/index.htm>

LINE予約はこちら



定額減税特設サイト



お問合せ 御坊税務署 ☎0738-22-0695 御坊市菌430-3

※上記電話番号にお掛けいただくと、自動音声によりご案内していますので、アナウンスに従い「2」を選択してください。

【共催】御坊税務署・日高川町役場・公益社団法人御坊納税協会



かわべ地域子育て支援センターからのお知らせ

かわべ保育所内にある、かわべ地域子育て支援センターでは、地域の方が安心して子育てできるように、また子どもたちがのびのびと健やかに成長、発達できるよう皆様の子育てを応援していきます。びに来てくださいね。



園庭開放

保育所のすべり台や砂場で楽しく遊びましょう。

○月曜日と木曜日 10:00 ~ 11:00

絵本の貸し出し

たくさんのお絵本を用意しています。借りに来てくださいね。

○月曜日と木曜日 10:00 ~ 11:30

育児講座 ほのぼの

毎月1回、親子のふれあいの時間を作っています。(手遊び、体操、紙芝居、製作などをします。)

○対象: 日高川町在住、保育所入所までのお子さんと保護者の方

○場所: かわべ保育所
※申し込みが必要です

子育て相談(面接・電話・訪問)

ちょっとしたことで一人で悩まず、気軽に相談してください。

○月曜日~金曜日 10:00 ~ 15:00

サークル活動支援

子育てサークル作りのお手伝いをします。仲良しのグループや、園庭開放などで集まった仲間同士で何かに取り組みたい時など、ご相談ください。

出前保育

サークル活動など、支援が必要な時にご相談ください。おもちゃの貸し出しもします。

健康相談

保健師による健康相談です。

○毎月第1月曜日 10:00 ~ 11:00

おしゃべりルーム

お部屋でゆったりと過ごしてください。おもちゃもたくさん用意しています。

○月曜日~金曜日 10:00 ~ 11:30

※都合により、休ませていただくことがあります。開設日にはご注意ください。

お問合せ かわべ地域子育て支援センター(かわべ保育所内) ☎080-9941-7320



子育て

園庭開放

すべり台などの大型遊具や砂場で一緒に遊びましょう。

月曜日・水曜日 10:00 ~ 11:30

ほっとルーム

お子さんと支援センター室のおもちゃであそびませんか?お母さん同士のおしゃべりの中に子育てのヒントがあるかも!みんなでワイワイ楽しみましょう。

火曜日・金曜日 10:00 ~ 11:30

にこにこルーム

支援センターのおもちゃを健康管理センターに出前します。お部屋ではあそべない遊具もあります。たくさんからだを動かしてあそびましょう!

毎週木曜日[事前予約] 10:00 ~ 11:30

育児講座

子育て講演会・人形劇 親子体操など

なかつ地域 子育て支援センター

子育て楽しんでますか? 子育て支援センターは、皆様の子育てを応援するところです。お気軽にあそびに来てください。

子育てサークル支援

出前保育・用具貸し出し メニュー探し・資料集め 準備などお手伝いします。

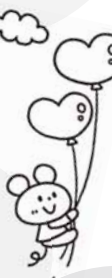

支援センター だより 毎月発行

バースデー訪問

1歳のお誕生日に保健師と訪問します。

絵本の貸し出し

お子さんと一緒に絵本を楽しみましょう。育児書の貸し出しもしています。

月曜日~金曜日 10:00 ~ 11:30

のびのび広場

毎月1回 遊びをとおして親子のふれあいを深めています。

育児相談

(面接・電話・訪問)

園庭開放やほっとルームでもお気軽に声をかけてください。聞いてもらうだけでほっとできればいいですね。

10:00 ~ 15:00

のびのび広場『いっしょにあそぼう』

○日時: 令和6年4月25日(木) 10:00 ~ ○場所: 健康管理センター

○対象: 中津・美山地区の1歳以上未就園児親子 ○参加ご希望の方はなかつ地域子育て支援センターへ

お問合せ なかつ地域子育て支援センター(なかつ保育所内) ☎24-9330