

2026
06

Hidakagawa

広報日高川町 | Vol. 254

道成寺会式

令和8年4月27日(月)に、道成寺会式が開催されました。地元の大成中学校、和歌山南陵高校の生徒が野口橋下河川敷から道成寺を目指し、20メートルを超える大蛇を担ぎました。クライマックスには参拝客たちの大きな歓声が上がリ、境内を盛り上げてくれました。



町民の代表

新議員12名の皆様です

任期満了に伴う日高川町議会議員一般選挙が4月19日に執行され、12名の方々が当選されました。また、5月11日に臨時会が開かれ、議会構成が決まりました。

(敬称略・令和8年5月11日現在)



議長

いりぐち まこと
入口 誠 (67歳)

無所属 製炭業

6期目 [平川]

- 総務文教常任委員会委員



副議長

やまもと よしのり
山本 芳徳 (50歳)

無所属 農業

2期目 [江川]

- 議会広報特別委員会委員長
- 議会運営委員会委員
- 産建厚生常任委員会委員



あおい たかし
藪井 貴史 (52歳)

無所属 会社役員

1期目 [土生]

- 総務文教常任委員会委員
- 議会広報特別委員会委員
- 御坊市日高川町中学校組合議会議員



たつた やすひろ
龍田 安廣 (71歳)

無所属 建設会社社員

7期目 [船津]

- 総務文教常任委員会委員長
- 議会運営委員会委員
- 御坊広域行政事務組合議会議員



くまがい しげみ
熊谷 重美 (79歳)

無所属 自営業

8期目 [小熊]

- 総務文教常任委員会委員
- 和歌山県後期高齢者医療広域連合議会議員



やまもと よしひろ
山本 喜平 (71歳)

日本共産党 農林業

10期目 [初湯川]

- 総務文教常任委員会副委員長
- 議会広報特別委員会委員
- 御坊市外五ヶ町病院経営事務組合議会議員



もりおか とみじ
森岡 富二 (68歳)

無所属 農業

1期目 [川原河]

- 議会広報特別委員会副委員長
- 産建厚生常任委員会委員
- 監査委員



はら たかふみ
原 孝文 (70歳)

日本共産党 農業

12期目 [坂野川]

- 議会運営委員会副委員長
- 産建厚生常任委員会委員
- 日高広域消防事務組合議会議員



ながおか まさひろ
長岡 正博 (62歳)

無所属 会社経営者

1期目 [小熊]

- 総務文教常任委員会委員
- 議会広報特別委員会委員
- 御坊市日高川町中学校組合議会議員



ほりえ さいじ
堀江 才二 (72歳)

無所属 農業

5期目 [若野]

- 産建厚生常任委員会委員長
- 議会運営委員会委員
- 御坊市日高川町中学校組合議会議員



いな さだつぐ
伊奈 禎胤 (69歳)

無所属 自営業

4期目 [小熊]

- 議会運営委員会委員長
- 産建厚生常任委員会委員
- 議会広報特別委員会委員
- 御坊市日高川町中学校組合議会議員



にしかわ とみお
西川 富雄 (63歳)

無所属 農業

1期目 [和佐]

- 産建厚生常任委員会副委員長
- 御坊日高老人福祉施設事務組合議会議員

株式会社千葉ロッテマリーンズと オフィシャルスポンサーシップ契約を締結

この度、日高川町はプロ野球チーム「千葉ロッテマリーンズ」と2026シーズンのオフィシャルスポンサー契約を締結し、令和8年4月21日(火)に、ZOZOマリンスタジアムにおいて調印式が行われました。

本契約は、本町出身の西川史礁選手が千葉ロッテマリーンズに在籍していることを契機に、球団とオフィシャルスポンサー契約を結び、西川選手と球団を応援するとともに、首都圏に向けた本町のシティプロモーションにつなげることを目的としています。

また8月4日(火)には冠協賛試合を開催し、プロ野球公式戦1試合を日高川町一色に彩り、首都圏において本町の魅力を広くPRしてまいります。



千葉ロッテマリーンズ冠協賛試合 観戦バスツアーの参加者募集!



令和8年8月4日(火)に、千葉県のZOZOマリンスタジアムにおいて開催する冠協賛試合の観戦バスツアーの参加者を募集いたします。ご希望の方は、必要事項を記入のうえ申込書をご持参または郵送いただくか、右記二次元コードよりお申し込みください。



申込二次元コード

- **申込期間**：令和8年6月1日(月)～令和8年6月22日(月) 必着
- **申込方法**：申込書を持参・郵送または二次元コードから、2名1組でお申し込みください。(参加者多数の場合、抽選となります。)
- **申込先**：企画政策課、中津地域振興課、美山地域振興課、寒川出張所
- **募集人数**：20組(40名)
- **対象者**：2名とも町民の方に限ります。
- **参加費**：2名で4万円(大人子供同額)
- **参加費に含まれるもの**：往復のバス費用・宿泊費(2名一室利用・朝食付き)・昼食2回(車内にて弁当)・夕食1回(球場にて弁当)・観戦チケット

※抽選結果やお支払い方法など詳細については7月上旬に代表者様宛に通知予定です。

※行程の時間は目安です。

※対戦相手は埼玉西武ライオンズです。

※バス出発後、試合が雨天中止の場合でも参加費の払い戻しはございません。

※試合中止の場合は、ZOZOマリンスタジアムツアーとなります。

行程	8月4日(火)					8月5日(水)				
		6:00	→ 6:30	→ 6:50	→ 15:00	→ 18:00	→ 試合終了後	10:00	→ 18:15	→ 18:30
	役場本庁 出発	中津支所 出発	美山支所 出発	ZOZOマリンスタジアム 到着	観戦	ホテル 宿泊	ホテル 出発	美山支所 到着	中津支所 到着	役場本庁 到着

お問合せ・お申込み 〒649-1324 日高郡日高川町土生160 企画政策課 ☎0738-22-2041

切り取り線

千葉ロッテマリーンズ冠協賛試合 観戦バスツアー 申込書

代表者様		お連れ様	
氏名		氏名	
住所		住所	
生年月日		生年月日	
電話番号		電話番号	



令和7年度厚生労働大臣特別表彰 朝間富子さん(浅間)・井原ひとみさん(川原河) 受賞おめでとうございます

令和8年4月23日(木)に、日高振興局において、令和7年度厚生労働大臣特別表彰伝達式が行われ、朝間富子さんと井原ひとみさんが、7期21年間の長きにわたり民生児童委員を努められた功労者として表彰されました。

お二人は、平成16年からとりわけ生活基盤の弱体化がすすむ過疎地域において、高齢者や障がい者に対する支援をはじめ、子育て支援や生活困窮者のサポートなど、広範な見守り活動をしていただきました。地域の声に耳を傾け、献身的に活動されてきた姿は、常に住民の立場に寄り添ったものであり、住民や他の委員からの信頼も厚く、地域の福祉増進に大きく貢献していただきました。



令和8年4月20日(月)に、町長が白寿(99歳)を迎えられた林久子さん(川辺地区)を訪問し、長寿を祝福しました。

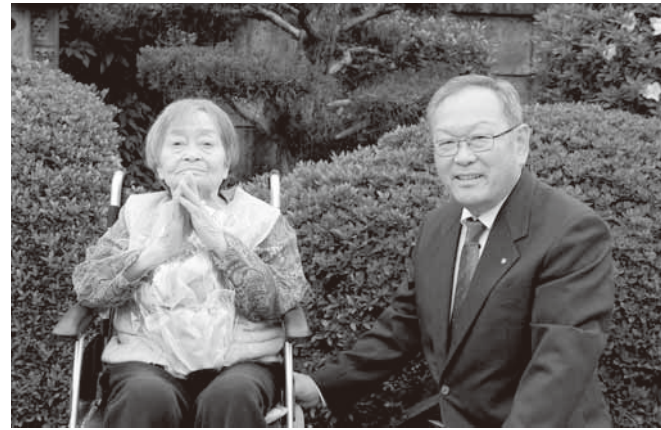

令和8年度 日高川町個人向け太陽光発電設備・ 蓄電池等導入支援事業補助金



日高川町個人向け
太陽光発電設備・
蓄電池等導入支援
事業補助金

■蓄電池システムの導入補助

補助率：1/3
上限：40万円

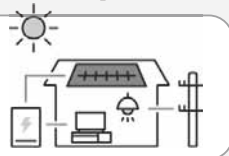

最大
80万円
補助！

■太陽光発電システムの導入補助

- ①太陽電池モジュール公称最大出力の合計値
 - ②パワーコンディショナ定格出力
 - ①または②いずれか低い数値×5万円
- 上限：40万円

太陽光発電システムと蓄電池システムを併せて導入する場合のみ対象
※単独での申請はできません。 ※事前に申請が必要となります。

※日高川町住宅用蓄電池システム等設置補助金との併用は
不可となります！

日高川町住宅用蓄電池システム等設置補助金



ゼロカーボンシティ
びだかがわ

〜できることからはじめよう〜

2021年11月ゼロカーボンシティ宣言 2050年二酸化炭素実質排出ゼロを目指します

お問い合わせ
企画政策課
☎0738-22-2041

令和8年5月29日から

防災気象情報が新しくなりました!!

	河川氾濫	大雨	土砂災害
警戒レベル5相当	レベル5 氾濫特別警報	レベル5 大雨特別警報	レベル5 土砂災害特別警報
警戒レベル4相当	レベル4 氾濫危険警報	レベル4 大雨危険警報	レベル4 土砂災害危険警報
警戒レベル3相当	レベル3 氾濫警報	レベル3 大雨警報	レベル3 土砂災害警報
警戒レベル2	レベル2 氾濫注意報	レベル2 大雨注意報	レベル2 土砂災害注意報
警戒レベル1	早期注意情報		



警戒・注意報の情報名に「レベル」が付記されます

★避難行動と直結するレベルがすぐわかり、避難判断の目安が明確になります。

【変更例】 旧「大雨警報」 → 新「レベル3大雨警報」



「警戒レベル4相当」の情報は「危険警報」として発表されます

★危険な場所から避難が必要な状況であるレベル4相当の情報が「危険警報」として発表されます。

【変更例】 旧「土砂災害警戒情報」 → 新「レベル4土砂災害危険警報」



河川の氾濫の危険度の伝え方が変わります

★従来の「洪水警報」「洪水注意報」は廃止されます。今後は河川の区分に応じ伝え方が変わります。

【変更例】 旧「洪水警報」

→ 【洪水予報河川※】

新「レベル3氾濫警報」

→ 【洪水予報河川以外の河川】 新「レベル3大雨警報」

★河川の氾濫に関し「レベル5氾濫特別警報」が新設されます。

※本町では日高川が対象河川です。



令和8年度 集団健診について

令和8年度 集団健診を下記日程で実施します。

今年度より、国保特定健診およびヘルスアップ健診の自己負担が無料になります。

受けていただく健診項目を考慮し、受付時間を分けています。皆様、この機会に健康チェックしてみましょう!



○ 令和8年度 集団健康診査日程と健診料金

実施日	実施場所		受付時間	健診科目						
				国保特定 健診	ヘルス アップ 健診	胸部 検診	胃がん 検診 50歳以上	大腸がん 検診	乳がん検診 (マンモ) 40歳以上	子宮頸がん 検診
				無料	無料	無料	300円	100円	400円	500円
6月4日(木)	川辺	川辺西小体育館	7:00~9:00	○	○	○	○	○	○	×
6月6日(土)	川辺	旧江川小体育館	7:00~9:30	○	○	○	○	○	○	×
6月9日(火)	川辺	かわベテニス公園	7:00~9:00	○	○	○	○	○	○	×
6月12日(金)	川辺	防災センター	7:00~9:00	○	○	○	○	○	○	×
6月15日(月)	川辺	防災センター	7:00~8:30	○	○	○	○	○	×	×
6月19日(金)	川辺	旧山野小体育館	7:00~8:30	○	○	○	○	○	×	×
6月21日(日)	川辺	川辺西小体育館	7:00~9:30	○	○	○	○	○	○	×
6月24日(水)	川辺	千津川コミュニティセンター	7:00~8:30	○	○	○	○	○	×	×
6月26日(金)	川辺	川辺西小体育館	7:00~8:30	○	○	○	○	○	×	×
6月28日(日)	美山	平スポーツセンター	7:00~9:00	○	○	○	○	○	×	×
7月3日(金)	中津	中津小体育館	7:00~8:30	○	○	○	○	○	×	×
7月7日(火)	中津	旧川中小体育館	7:00~8:30	○	○	○	○	○	×	×
7月12日(日)	美山	寒川多目的施設	7:00~8:30	○	○	○	○	○	×	×
7月16日(木)	中津	日高川交流センター	7:00~8:30	○	○	○	○	○	×	×
7月19日(日)	美山	山村開発センター	7:00~9:00	○	○	○	○	○	○	○
7月26日(日)	中津	日高川交流センター	7:00~9:00	○	○	○	○	○	○	○

□ 健診内容

① 内科の健診(問診・身体計測・血圧測定・検尿・血液検査・診察)

*特定健診→日高川町国民健康保険加入の40~74歳の方

*ヘルスアップ健診→20~39歳の方(保険種別は問いません。)

② がん検診

- ・胸部(肺がん・結核)検診(バスでのレントゲン撮影)
- ・大腸がん検診(便潜血反応2日間法)
- ・乳がん検診(バスでのマンモグラフィ撮影)
- ・胃がん検診(バスで、バリウムを飲みレントゲン撮影)
- ・子宮頸がん検診(バスで、医師による内診・細胞診検査)

40歳以上
の方

50歳以上の方

20歳以上の方

※乳がん・子宮頸がん検診は2年に1回の受診間隔になりますので、令和7年度に受診された方は令和8年度は受診できません。

□ 注意事項

○特定健診、ヘルスアップ健診を希望される場合、前日21:00以降は絶食が必要です。水やお茶は飲んでいただいて結構です。

○胃がん検診は、バリウムの副作用[便が硬くなり排泄しにくくなる。重篤な場合は腸穿孔(腸が破れる)をおこす。]を防ぐため、問診での排便の状況によっては検診を受けていただけない場合もあります。また、胃がん検診も前日21:00以降の絶食が必要です。

お問合せ 保健福祉課 ☎0738-22-9041 FAX0738-32-7266
中津地域振興課 ☎0738-23-9503 FAX0738-54-0123
美山地域振興課 ☎0738-23-9505 FAX0738-56-0443



日高川町子ども家庭センターを開設しました

出産や子育ての悩み、ひとりで抱えていませんか？ お気軽に「子ども家庭センター」をご利用ください！

日高川町では、地域子どもたちとご家庭が安心して過ごせるよう、子育て支援の窓口を一本化した「子ども家庭センター」を設置しました。

妊娠期から出産、お子さんが18歳になるまでの子育て世帯に切れ目のない支援を行っていきます。また、子どもたちの健やかな成長をサポートし、家庭の支援を行うための様々なサービスを提供します。

- 場 所：保健福祉課
- 受付時間：月曜日～金曜日（祝日・年末年始を除く）8：30～17：15

お問い合わせ 保健福祉課 ☎0738-22-9041



後期高齢者医療制度に加入されている皆様へ

5月下旬から6月上旬にかけ、ジェネリック医薬品を使用した場合、1か月の自己負担額が200円以上軽減される可能性がある方を対象にジェネリック医薬品使用促進のご案内を送付しています。患者負担の軽減や医療保険財政の改善のため、ジェネリック医薬品の使用をご検討ください。

※ジェネリック医薬品への切り替えを強制するものではありません。

※かかりつけの医師又は薬剤師にご相談ください。医師からの変更制限がなければ、ジェネリック医薬品への切り替えが可能です。



お問い合わせ 和歌山県後期高齢者医療広域連合 和歌山市吹上2丁目1番22号 日赤会館9階 ☎073-428-6688

第1回 福祉・介護・保育の就職フェアわかやま

求人事業所の人事担当者と直接お話や質問ができます。やりがいのある「福祉の仕事」の魅力にふれる機会として、ぜひご活用ください。

- 日 時：令和8年7月7日（火）
13:00～16:00（受付12:45～）
- 場 所：和歌山ビッグ愛 1階 大ホール



お申込み 社会福祉法人 和歌山県社会福祉協議会
お問い合わせ 県福祉人材センター ハートワーク ☎073-435-5211



献血の実施について

献血は皆様の尊い善意で成り立っています。献血へのご理解とご協力をお願いいたします。

日 程	実 施 時 間	場 所
令和8年 7月3日（金）	10:00～12:00	保健センター （川辺）
	13:00～16:00	

お問い合わせ 保健福祉課 ☎0738-22-9041

なかつ地域子育て支援センター のびのび広場『七夕ごっこ』

- 令和8年6月25日（木）10:00～11:00
- 健康管理センター
- 対象は、中津・美山地区の1歳以上未就園児親子
- 令和8年6月18日（木）までになかつ地域子育て支援センターへお問い合わせください。

お問い合わせ なかつ地域子育て支援センター
（なかつ保育所内）☎0738-24-9330

かわべ地域子育て支援センター かわべほのぼのルーム 『親子ふれあい体操』



- 日時：令和8年6月10日（水）10:00～11:00
- 場所：かわべ保育所
- 対象：川辺地区の未就園児親子
- ※かわべ地域子育て支援センターへお申し込みください。

お問い合わせ かわべ地域子育て支援センター
（かわべ保育所内）☎0738-22-9266



暮らし

農業現場におけるクマの出没 および人身被害防止について

1 農作業や鳥獣対策を行う際に 注意する事項

- (1)農作業や柵の設置・点検時等には、ラジオなどで音を出してクマに人の存在をアピールする。
- (2)クマの行動が活発になる早朝、夕方の農作業や柵の設置・点検時は周囲に気をつける。
- (3)クマが頻繁に出没する地域においては、できるだけ単独の作業は避ける。
- (4)森林などに隣接する農地では、安全確認を行いながら、クマの潜み場となる周囲の灌木などの刈り払いを実施する。

2 誘引物の適切な管理

- (1)農作物の収穫残さや放置された果実などがクマの誘引物とならないよう適切に処理する。

- (2)クマの侵入を防ぐため、収穫物収納庫の施錠を徹底する。
- (3)ガソリンなどの揮発性物質も、クマの誘引物となるため、保管場所等に注意する。
- (4)鳥獣対策により捕獲した個体がクマの誘引物とならないよう、現地に埋設する場合には、十分な深さに埋設するなど適切に処理する。

3 クマの出没時の対応

- (1)クマに背を向けずに、落ち着いてゆっくりとその場から離れ、命を守る行動をとる。
- (2)クマを驚かさないう、大声を出したり、走って逃げることは避ける。
- (3)農作業中にクマの足跡等の痕跡を見つけた場合は、速やかに役場へ報告する。

クマの出没対策にあたっては、「クマにご注意下さい(環境省)」および「クマ類の出没対応マニュアル-改定版-(環境省)」を参考としてご活用ください。

- 【参考】 ○農林水産省作成リーフレット「クマにご注意下さい」
<https://www.maff.go.jp/j/seisan/tyozyu/higai/tyuukanki/attach/pdf/index-18.pdf>
- 「クマ類の出没対応マニュアル-改定版-(環境省)」
<http://www.env.go.jp/nature/choju/docs/docs5-4a/index.html>

お問合せ 農業振興課 ☎0738-22-2048



町政

レオグランドゴルフクラブの 水質検査結果について

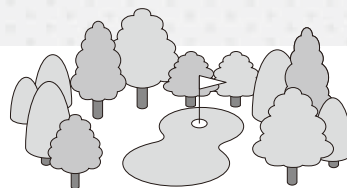

町とゴルフ場との間で締結している公害防止協定に基づき、年4回町が立ち会いで水質検査を実施しています。

その検査結果については、次のとおり、すべての項目について基準値内でありました。

また、農薬(2項目)検査についても環境省から示された指針値以下でありました。

水質検査結果 令和8年2月実施分

検体 項目	協定書による 許容限度	検査用採水場所	
		田井谷池(佐井)	露谷(坂野川)
水素イオン濃度(pH)	6.5~8.5	7.6	7.3
生物化学的酸素要求量(BOD)	5mg/ℓ以下	1.0mg/ℓ	0.9mg/ℓ
浮遊物質濃度(SS)	50mg/ℓ以下	1mg/ℓ	1mg/ℓ未満
全窒素濃度(T-N)	5mg/ℓ以下	0.4mg/ℓ	0.3mg/ℓ未満
全リン濃度(T-P)	1mg/ℓ以下	0.05mg/ℓ未満	0.05mg/ℓ未満
大腸菌群数	1000CFU/100ml	22CFU/100ml	7CFU/100ml
有機リン	検出されない	検出されない	検出されない

お問合せ 中津地域振興課 ☎0738-23-9503

※農薬検査 ・フルベンジアミド・クロロタロニル(TPN)



受講者募集!!

～令和8年度「健康日高21」 わっはっは笑いの大学Part22～

地域・職域における健康づくりを一緒に考えませんか? 「食」や「運動」を中心とした生活習慣改善について学び、地域の健康づくり活動に参加していただける皆様を募集します!!

◆定員人数：20名

◆申込締切：令和8年7月27日(月)

※定員になり次第申込みを締め切らせていただきます。

◆参加費：無料

◆開催場所：3回すべて御坊保健所

別館大会議室(御坊市湯川町財部859-2)

◆講義内容および日程

御坊保健所管内(御坊市、美浜町、日高町、由良町、印南町、日高川町)にお住まいで、以下の①、②にご了解いただける方などなたでも参加できます。

①3回の講座を原則全て受講できる方

②笑いの大学修了後において、地域・職域等での健康づくりを推進する地域活動に参加する意志を有する方

※食生活改善推進員(ヘルスマイト)は受講後、町で開催する調理実習を受講することで参加できます。

	日時	項目	講座内容	講師
1	令和8年 10月15日(木) 13:30~16:00 (受付13:00~)	開講式 健康日高21(第3次) 管内の健康状況と生活習慣病予防について 生活習慣病予防につながる食事	オリエンテーション ◆健康日高21(第3次) 管内の健康状況と生活習慣病予防について ◆健康と栄養・食生活	御坊保健所長 在宅栄養士会
2	11月5日(木) 13:30~16:00 (受付13:00~)	管内の各種健診 身体活動・運動	◆管内各市町健康状況と各種健診 ◆「ロコモチェックをしてみよう」 今日からやろうロコモトレーニング	管内各市町健診担当 運動インストラクター
3	12月11日(金) 13:30~16:00 (受付13:00~)	食品衛生と健全な生活環境 圏域および市町の健康課題 修了式	◆食中毒予防と食品添加物の知識 ◆地域の健康づくりを考えよう(グループワーク) 修了証書授与	御坊保健所 衛生環境課担当

お問合せ 保健福祉課 ☎0738-22-9041 / 中津地域振興課 ☎0738-23-9503 / 美山地域振興課 ☎0738-23-9505

美山地区の強みとは?

都市部に比べた、

考えてみよう。

世界の中で



講師 | 藻谷 浩介氏

山口県生まれの62歳。国内の全市町村と海外150ヶ国を自費で訪問し、地域特性を多面的に把握。地域振興、経済活性化、人口問題などに関して、研究・著作・講演を行う。

6/28 2026 | 日 |

開場 13:00 開演 13:30

会場 山村開発センター

和歌山県日高郡日高川町川原河230

入場無料 定員100名(事前申込必須)
※申込多数の場合は抽選となります

お申込 お電話もしくは二次元コードより

日高川町役場 美山地域振興課

☎0738-23-9505



美山地域持続可能な地域づくり推進事業



試験

令和8年度 狩猟免許試験および更新講習日程

網、わな、第一種銃猟免許、第二種銃猟免許



令和8年度狩猟免許試験が下記のとおり実施されます。狩猟免許試験に先立ち、和歌山県猟友会が実施する講習会も右下表の日程で開催されます。

○申込期間

【7月12日実施分】

令和8年6月1日(月)～6月19日(金)

【8月23日実施分】

令和8年7月13日(月)～7月31日(金)

〔定員を超過した時点で申込を締め切ります〕

講習会受講料、試験手数料に対しての補助(狩猟免許取得等支援事業)があります。詳しくは、農業振興課(☎0738-22-2048)までお問い合わせください。

お問合せ・お申込み 日高振興局 農業水産振興課
☎0738-24-2926

◇狩猟免許試験

開催月日	開始時刻	会場名	手数料
7月12日(日)	正午	和歌山県民文化会館	5,200円
7月12日(日)		日高町中央公民館(日高町高家629)	
7月12日(日)		那智勝浦町 教育センター	
8月23日(日)	和歌山県民文化会館		
8月23日(日)		上富田文化会館	

※他種の狩猟免許を持っている方が、別免許試験を受ける場合は、3,900円の手数料となります。

※網猟免許に係る試験は県民文化会館のみとなります。

◇狩猟者講習会(対象: 狩猟免許試験申込者)

開催月日	開催時刻	会場名	受講料
7月5日(日)	9:30 ～	和歌山県民文化会館	10,000円
7月5日(日)		那智勝浦町 教育センター	
7月9日(木)		日高町中央公民館(日高町高家629)	
8月16日(日)	17:00	和歌山県民文化会館	
8月20日(木)		上富田文化会館	

※他種の狩猟免許を持っている方が、別免許の講習を受ける場合は、5,000円の受講料となります。



試験

2026年度国家公務員採用一般職試験(高卒者試験)日程等

試験の区分	受験資格	申込受付期間	第1次試験日	試験地
事務 技術 農業 農業土木 林業	①令和8年4月1日において高等学校または中等教育学校を卒業した日の翌日から起算して2年を経過していない者および令和9年3月までに高等学校または中等教育学校を卒業する見込みの者 ②人事院が①に掲げる者に準ずると認める者	インターネットによりお申し込みください。 令和8年6月12日(金)～ 令和8年6月24日(水) (受信有効)	令和8年 9月6日(日)	京都市 大阪市 神戸市 奈良市 和歌山市

HP→「国家公務員試験採用情報NAVI」<https://www.jinji.go.jp/saiyo.html>

お問合せ 人事院近畿事務局(第二課試験第二係) ☎06-4796-2191



教育講習

経営者の退職金 小規模企業共済制度

国が作った退職金の積立制度です。月額1千円から7万円まで自由に設定でき、掛金は所得控除の対象になります。

- **対象**: 個人事業主、小規模企業の経営者・共同経営者および役員
- **お申込み**: 商工会・金融機関などで加入できます。

お問合せ (独)中小企業基盤整備機構
☎050-5541-7171
(共済相談室)



教育講習

足場の組立て等作業 主任者技能講習

- **講習日時**: 令和8年7月10日(金)、11日(土)
9:00～
 - **受講場所**: 中紀地域職業訓練センター内
 - **受講資格**: 21歳以上(原則として3年以上の実務経験が必要)
 - **講習時間(修了試験含む)**:
14時間(同技能講習規定に基づく一部免除有)
 - **受講料**: 10,000円
 - **テキスト代**: 2,400円(会員外は協力金3,000円必要)
 - **申込期間**: 令和8年6月23日(火)まで
- 詳しくは、下記までお問い合わせください。

**お問合せ
お申込み** 中紀技能訓練協会(中紀地域職業訓練センター内)
☎0738-63-1500



国税職員募集のお知らせ

(令和8年度 税務職員採用試験)

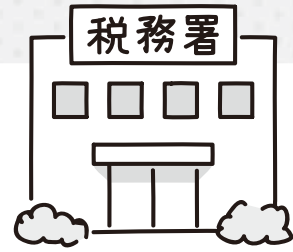

○ 受験資格

- ① 令和8年4月1日において高等学校または中等教育学校を卒業した日の翌日から起算して3年を経過していない者および令和9年3月までに高等学校または中等教育学校を卒業する見込みの者
- ② 人事院が①に掲げる者に準ずると認める者

○ 申込受付期間

令和8年6月12日(金)～24日(水)

(原則として、インターネット申込みとなります。)

インターネット申込専用アドレス

<https://www.jinji-shiken.go.jp/juken.html>



○ 試験日及び試験種目

試験	試験日	試験種目
第1次試験	9月6日(日)	基礎能力試験(多肢選択式)
		適性試験(多肢選択式)
		作文試験
第2次試験	10月14日(水)～ 10月23日(金) ※第1次試験合格通知書で 指定する日時	人物試験
		身体検査

○ 合格者発表日

第1次試験合格者発表日(令和8年10月8日(木))

最終合格者発表日(令和8年11月17日(火))

○ 採用予定数

- ① 採用予定数については、別途、人事院ホームページに掲載します。
- ② 採用予定数は変動することがあります。最新情報は人事院ホームページで確認してください。

○ 試験の程度

高校卒業程度

- 試験地 ・第1次試験 人事院地方事務局が示した受験地のうち希望する場所
- ・第2次試験 第1次試験合格通知書で通知

お問合せ

大阪国税局 人事第二課(試験係) ☎06-6941-5331
御坊税務署 総務課 ☎0738-22-0695

※御坊税務署の電話番号にお掛けいただくと、自動音声によりご案内していますので、アナウンスに従い「2」を選択してください。

採用に関する情報は、国税庁ホームページ(<https://www.nta.go.jp>)「国税庁等について」⇒「採用情報」にも掲載しています。



埋蔵文化財包蔵地における土木工事等の取扱いについて

1 埋蔵文化財とは

埋蔵文化財とは土の中に埋まっている文化財のことで、土器・石器などの「遺物」と、古墳・住居跡など「遺構」のことをいいます。町内には多くの埋蔵文化財が存在しております。埋蔵文化財が存在する土地(範囲)のことを「周知の埋蔵文化財包蔵地」といい、一般に「遺跡」と呼ばれています。

2 遺跡範囲内で土木工事をする場合は

遺跡の範囲内で住居建築・開発行為等の土木工事等を行う場合は、工事着手の60日前までに文化財保護法に基づく届出書の提出が必要です。届出書の様式は日高川町教育委員会で直接お受け取りいただくか、日高川町のWEBページからダウンロードしてください。

<https://www.town.hidakagawa.lg.jp/kyoiku/kyoikuiinkai/history/index.html>

届出書は、町教育委員会を經由し県教育委員会へ提出され、県教育委員会から指導内容(確認調査・工事立会・慎重工事等)の通知が届出者に伝達されます。この間、土木工事等については着手することができません。

3 遺跡の範囲を確認するには

工事予定地の場所が分かる地図(住宅地図等)を持参の上、日高川町教育委員会教育課へお越しください。

もしくは、和歌山県地理情報システムにて確認してください。

アドレス:<https://wakayamaken.geocloud.jp/mp/4>

土木工事等を実施する場所が遺跡に入っている場合は、関係機関との協議や調整および調査のため日数がかかります。

できる限り早い時期に遺跡の範囲かどうか確認をしてください。



お問合せ 教育委員会 教育課 ☎0738-22-8816



認知症の困りごと・心配ごとに対応

認知症初期集中支援チームをご存じですか?

認知症の方や認知症の疑いのある方、その家族のもとに訪問して、認知症についての困りごとや心配ごとなどの相談に対応する、認知症の専門家たちによって構成されたチームです。

日高川町では、町の診療所医師と地域包括支援センターの保健師・社会福祉士のチームで活動しています。

認知症は誰もがなる可能性のある病気であり、早めの対応が必要です。ひとりで抱え込まず、まずは地域包括支援センターにご相談ください。



お問合せ 保健福祉課・地域包括支援センター ☎0738-22-9633 / FAX:0738-32-7266



まなぼうさい 防災センター通信 Vol.81

避難情報を正しく理解しよう



警戒レベル	避難の情報	状況	とるべき行動
5	緊急安全確保	災害発生または切迫	命の危険 ただちに安全確保
~~~~~警戒レベル4までに必ず避難!~~~~~			
4	避難指示	災害のおそれ高い	危険な場所から 全員避難
3	高齢者等避難	災害のおそれあり	危険な場所から 高齢者等は避難
2	大雨・洪水警報 (気象庁)	気象状況悪化	自らの避難行動 を確認
1	早期注意情報 (気象庁)	気象状況悪化のおそれ	災害への心構え を高める

### ~警戒レベル4までに全員避難~

町や気象庁から発表される5段階の大雨警戒レベルと避難情報の意味を正しく理解して、逃げ遅れることのない安全な避難行動に活かせましょう。

### ●警戒レベル3(高齢者等避難)

避難に時間のかかる高齢者や障害のある方とその支援者は、危険な場所から避難しましょう。

### ●警戒レベル4(避難指示)

危険な場所から全員避難しましょう。

### ●警戒レベル5(緊急安全確保)

命の危険が迫っている状況です。直ちに安全を確保しましょう。

急激に災害が切迫するなど避難が遅れた場合、高所へ移動、近くの堅固な建物へ退避、窓や玄関などのドアから離れた場所へ退避するなど緊急に身の安全を確保するようにしましょう。

※避難情報は、警戒レベル1~5の順番で発表されるとは限りません。情報が急変することもあります。

お問合せ 防災センター ☎0738-24-9280

広告

ジェイダック ダンススクール  
JDAC DANCE SCHOOL

メディカル & フィットネス

アクオ校

入会キャンペーン

特典1

レッスンウェア & 教材 プレゼント

約1万5千円分

特典2

きょうだい割 月謝 500円引き

2人目以降

金曜

10:00~10:50 年少~  
11:00~12:00 小1~  
14:00~14:50 年少~

土曜

17:00~17:50 年少~  
18:00~19:00 小1~  
19:10~20:10 Girls PoP 小学生~



無料体験  
お申込みは





和歌山県  
住みます芸人  
わんだーらんど

# 高川超 さけび隊通信

Vol. 59



## ～わんだーらんど、苗木を植える!～

昨夏、和佐地区の畑の老木を切り、開墾して更地にしてから春を迎えいよいよ苗木を植える日が来ました。朝8時に畑に集合し、前日の雨で畝作りができなかったため瀧本さんと亀井さんは重機で畝作り。藏光さん、原さんと植え付け作業に。まずはスコップで等間隔に穴掘り。わんだーらんどが並んで穴を掘ることになるとは思ってたかった。100箇所掘ったくらいで、農業ベンチャー『マイファーム』のアグリ・イノベーションの実習生とスタッフの皆様が12名ほど到着!この先農業を夢見る皆様やからどんどん植えてくれまして、僕は水やり専門で後を追いかけるのみ。ほんまに助かりました。

朝8時に畑に集合し、前日の雨で畝作りができなかったため瀧本さんと亀井さんは重機で畝作り。藏光さん、原さんと植え付け作業に。まずはスコップで等間隔に穴掘り。わんだーらんどが並んで穴を掘ることになるとは思ってたかった。100箇所掘ったくらいで、農業ベンチャー『マイファーム』のアグリ・イノベーションの実習生とスタッフの皆様が12名ほど到着!この先農業を夢見る皆様やからどんどん植えてくれまして、僕は水やり専門で後を追いかけるのみ。ほんまに助かりました。



なんとということでしよう。和佐のハツサク畑が、苗木畑に生まれ変わりました。劇的!!収穫や草刈りには慣れてきましたが、僕たちも苗木植えは初体験。こんなにもしんどい作業とは思っていませんでした。亀井さんと、瀧本さんは、ずっと重機を動か

ゆら早生とあおさん計350本以上を1日で植え終えて、フレッシュな苗木畑の完成。感動。忘れたらあかんのは、今西商店さんのオシャレ激うま弁当が美味しかったなあ。この苗木を新規就農者の方にお渡しできる日を楽しみに、しっかり成長を見守っていきたいと思います!



かしてるし、朝一から、わんだーらんど2人で、100箇所穴掘り。農業じゃなくて土木作業やん!?とツツコミながら午前中に体力が0になってしまいました(笑)マイファームの研修生さんたちの助けもあり、なんとか350本の苗木を植えることができました。苗木の成長を楽しみにお待ちください!



**OTERA MAE RESTAURANT ANCHIN** since 1973

会席料理・ランチ・鍋料理・仕出し弁当  
テイクアウト・デリバリー ご相談下さい

お食事処  
道成寺 参道沿い **あんちん**  
あんちん別邸 **石蔵** (いしくら)

【お問い合わせ】 TEL 0738-22-2964 日高川町鐘巻1745-3

**奨文館** SYOUBUNKAN

難関入試対策 英語専門進学塾  
☆無料体験授業実施中☆  
090-8380-8739

- 英語を得意科目にしたい
- 集団授業では質問しづらい
- 難関入試の英語を攻略したい

体験授業 塾詳細はこちら →

→奨文館で勉強してみませんか!

★過去4年間の合格情報(塾生全員志望校合格)★  
京都大・東京都市大・金沢大・信州大・明治大・中央大・立命館大・関西大  
関西学院大・津田塾大・桐蔭高校・近大附属和歌山高校・開智高校・和歌山高専

# つながる日高川

Vol. 98

野口 裕弘さん「江川」

お仕事／白銀師

## 一つ一つ手を抜かずすべて手作業で



—どんなお仕事をしていますか？

「白銀」という日本刀の金具を作る専門職をしています。おもに、鍔と呼ばれる刀身の元部分にはめる重要な金具のほか、切羽という刀身と鐔の間に挟む金具など、日本刀に装着する金具を制作しています。

—今のお仕事を始めたきっかけは？

幼い頃から物作りや絵を描くことが大好きで、高校卒業後は芸術大学に進学しました。そこで金属工芸に出会い、伝統工芸の奥深さを知ったことから大学の勉強と並行して独学で研究を始めました。探求し続けるうちに刀剣の世



お仕事中の野口さん

界に辿り着き、大学卒業後は様々な先生に教えを請いながら研鑽を積み、約18年前に独立しました。金工歴は気づけば約30年になります。

—お仕事をされていてやりがいを感じることは？

知識や技術が増えるほど、先人たちの偉大さを実感し、その背中が遠いことを思い知らされます。だからこそ、昨日までできなかったことができ、た時の喜びや、常に新しいことへ挑戦し続けられることが、とても面白くやりがいを感じます。

—お仕事をされるうえで、こだわりはありますか？

品質の維持を心がけています。制作には様々な工程がありますが、一度でも手を抜くと仕上がりに影響するため、一つ一つ手を抜かずすべて手作業で行い、工程を忠実に積み重ねていきます。

—お仕事をされるうえで、難しく感じることは？

筆を折らずに続けていくことが難しいです。仕事柄、収入が不安定な時期もあり、技術を磨くだけでは乗り越えられない厳しさがありません。学生時代に画塾の先生から言われた「筆を折るのは簡単。だが折りたいくなるような状況でも折らずに居続けることがどれほど大変か」という言葉が、今も心に残っています。

また、金工は日本の伝統文化のひとつですが、道具屋や職人が減ってきている業界でもあります。そうした中で、伝統を守りながら新しい表現にも挑戦していくことに難しさを感じています。

最後に、広報日高川町を読んでいる方にメッセージなどがありましたらお願いします。

この日高川町で、新たな文化拠点を築きたいと思っています。その一環として、今月から金工・彫金教室を始めの予定です。初心者の方でも大歓迎です。ぜひお気軽にご参加ください。そして、少しでもこの分野に親しみを持っていたただいたら嬉しいです。

**広告** **永楽米** 毎日食べるものだから 地元の安心を

- EIRAKUMAI -

特別栽培米とは？ 品種：じのきらめき  
農林水産省が定めた「特別栽培農産物に係る表示ガイドライン」に基づき、その地域の慣行レベルと比較して、節減対象農薬の使用回数が50%以下で、かつ使用する化学肥料の窒素成分量が50%以下で栽培されたお米です。

道の駅SanPin中津かわべテニス公園にて販売中！

相歌山県特別栽培農産物

日高川町笑いの里生産組合 TEL:090-7889-1850

**広告** 地域ナンバーワンの日刊地方紙 地域でいちばん読まれている新聞

**紀州新聞は購読料**

**(1ヵ月) 税込 2,000円**

※郵送の場合は別途

**紀州新聞社** 御坊市島172 ☎0738(22)2536代



# 6月の広報カレンダー



日	月	火	水	木	金	土
31	1 納期限 ・軽自動車税 (第1期分) ・水道使用量(4月分)	2	3	4	5 ほっぺとほっぺ 10:00~11:30 対象:妊婦、生後12 か月までの乳児と 母親入退室自由	6 寒川ワンダフル ナイト 17:00~21:00 寒川地内
7	8 元気アップ教室 10:00~ 中津 健康管理センター	9 心配ごと相談 13:00~15:00 社会福祉協議会 川辺事務所	10 4・10か月児健診 令和7年7月15日~ 8月6日、令和8年1 月14日~2月5日生 ひだか病院講堂 日高地域消費 生活相談窓口 13:00~15:00 本庁 かわべ ほのぼのルーム 「親子ふれあい体操」 川辺地区の未就園児 10:00~11:00 かわべ保育所	11 乳児健康相談 令和7年10・11月 生 川辺 保健センター	12 行政相談 15:00~17:00 川辺 農改センター	13
14	15 元気アップ教室 10:00~ 美山 保健福祉センター	16 ほっぺとほっぺ 10:00~11:30 対象:妊婦、生後12 か月までの乳児と 母親入退室自由 弁護士相談 13:00~16:00 社会福祉協議会 中津事務所	17 1歳6か月児・ 3歳児健診 令和4年10・11月、 令和6年9・10・11 月生 川辺 保健センター	18	19	20 行政相談 10:00~12:00 役場中津支所
21	22	23 行政相談 9:00~11:00 役場美山支所 心配ごと相談 13:00~15:00 社会福祉協議会 美山事務所	24 元気アップ教室 13:30~ 防災センター	25 健康体操教室 13:30~ 美山 保健福祉センター なかつ のびのび広場 「七タごっこ」 中津・美山地区の 未就園児 10:00~11:00 中津 健康管理センター	26 巡回職業相談 13:00~15:00 日高川交流センター	27
28 清掃センター 日曜開放日 8:00~11:30	29	30 納期限 ・水道使用料(5月分) ・介護保険料 (第2期分) ・町・県民税 (第1期分)	7/1 4・10か月児健診 令和7年8月7日~8 月29日、令和8年2 月6日~2月28日生 ひだか病院講堂	2	3	4
5	6 元気アップ教室 10:00~ 中津 健康管理センター	7 心配ごと相談 13:00~15:00 社会福祉協議会 川辺事務所	8 日高地域消費 生活相談窓口 13:00~15:00 本庁	9	10 行政相談 15:00~17:00 川辺 農改センター	11

令和8年度日高川交流センター自主事業実行委員会主催公演

# 天使の歌声♡米良美一 クリスマスコンサート

やさしさに包まれて 歌で紡ぐ昭和と聖夜のメロディー  
～ 時を経ても色彩ある思い出を ～

あなたの心にお届けします



奇跡のカウンターテナー 米良美一  
ピアニスト 西岡幹洋

もののけ姫から昭和歌謡まで

2026. 12. 12(土) 開演: 15時00分 日高川交流センター  
開場: 14時30分 和歌山県日高郡日高川町高津尾 718-3

【全席指定席】 前売り券 3,500円 / 当日券 4,000円 ※未就学児は入場できません。

7月1日(水) 9:00～ 日高川町民優先窓口販売  
7月3日(金) 9:00～ 和歌山県民優先窓口販売  
7月3日(金) 13:00～ 和歌山県民電話受付開始  
9月1日(火) 9:00～ 全国一般販売開始

【チケット販売・お問合せ】日高川交流センター  
TEL 0738-24-9333 (9:00～17:00)

【チケット購入時のご注意・お願い】

*前売券が完売した場合は、当日券の販売はありません。  
*車イス席をご希望の方は購入時にお申出ください。

【当日のご注意・お願い】

*駐車場の収容台数に限りがありますので、出来る限り  
お乗り合わせの上、ご来場ください。  
*日高川交流センターの開館時刻は、開場時間と  
同時刻です。(図書室は終日お休みです。)

後援/日高川町・日高川町教育委員会

～Special thanks to All supporters～

広告

## メモリアルウエスト日高川

弊社には事前相談員や終活アドバイザー、相続診断士などの有資格者が在籍。  
事前のサポートから大切な方を失った後の生活を支えられる存在として、様々な業種  
に展開し、地域のリーディングカンパニーになることを目指しております。

日高川町早藤 4 1 3 - 1 TEL 0 7 3 8 - 3 6 - 2 1 2 1

町収入の一部とするため有料広告を掲載しています。

Hidokagawa  
広報日高川町

編集/日高川町企画政策課  
〒649-1324 和歌山県日高郡日高川町土生160  
TEL: 0738-22-2041 FAX: 0738-22-1767  
HP: <https://www.town.hidakagawa.lg.jp>

SNSはじめました!  
ぜひフォローをお願いします!  
@hidokagawa_pr



住民登録人口 (令和8年4月30日)  
人口 8,701(+9) 世帯数 4,028(+22)  
男 4,216(+16) 女 4,485(+7)



見やす・読みまちがえにくい  
ユニバーサルデザインフォント  
を採用しています。